

VOLUME IV

DISTRIBUIÇÃO REGIONAL DOS INVESTIMENTOS

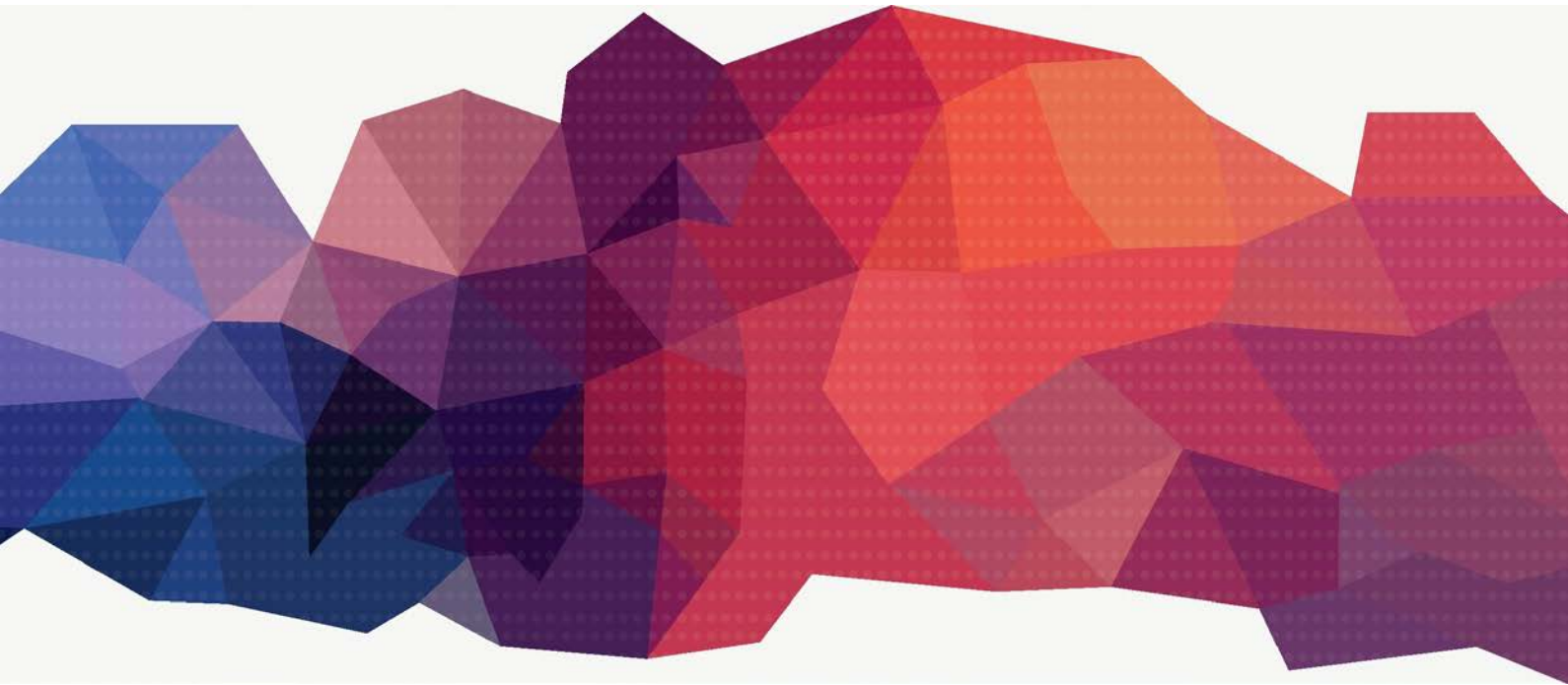

LOA2015

LEI ORÇAMENTÁRIA ANUAL

PPAG

PLANO PLURIANUAL DE AÇÃO GOVERNAMENTAL
REVISÃO | 2012 - 2015
EXERCÍCIO 2015

Orçamento 2015

**ANEXO IV
DISTRIBUIÇÃO REGIONAL DOS INVESTIMENTOS**

SUMÁRIO

OBRAS POR ÓRGÃO E ENTIDADE, SEGUNDO AS REGIÕES DE PLANEJAMENTO	007
INVESTIMENTOS EM OBRAS POR REGIÕES DE PLANEJAMENTO E RESPECTIVOS MUNICÍPIOS	011
<u>PODER LEGISLATIVO</u>	
1.01.0 - ASSEMBLEIA LEGISLATIVA DO ESTADO DE MINAS GERAIS	
2.36.1 - INSTITUTO DE PREVIDÊNCIA DO LEGISLATIVO DO ESTADO DE MINAS GERAIS - IPLEMG	013
<u>PODER JUDICIÁRIO</u>	
1.03.0 - TRIBUNAL DE JUSTIÇA DO ESTADO DE MINAS GERAIS	
4.03.1 - FUNDO ESPECIAL DO PODER JUDICIÁRIO DO ESTADO DE MINAS GERAIS - FEPJ	014
<u>PODER EXECUTIVO</u>	
1.19.0 - SECRETARIA DE ESTADO DE FAZENDA	
2.04.1 - LOTERIA DO ESTADO DE MINAS GERAIS - LEMG	016
1.22.0 - SECRETARIA DE ESTADO DE CIÊNCIA, TECNOLOGIA E ENSINO SUPERIOR	
1.22.1 - SECRETARIA DE ESTADO DE CIÊNCIA, TECNOLOGIA E ENSINO SUPERIOR - SECTES	017
2.07.1 - FUNDAÇÃO DE AMPARO À PESQUISA DO ESTADO DE MINAS GERAIS - FAPEMIG	018
2.31.1 - UNIVERSIDADE ESTADUAL DE MONTES CLAROS - UNIMONTES	019
2.33.1 - INSTITUTO DE METROLOGIA E QUALIDADE DO ESTADO DE MINAS GERAIS - IPEM/MG	020
1.23.0 - SECRETARIA DE ESTADO DE AGRICULTURA, PECUÁRIA E ABASTECIMENTO	
1.23.1 - SECRETARIA DE ESTADO DE AGRICULTURA, PECUÁRIA E ABASTECIMENTO - SEAPA	021
2.11.1 - FUNDAÇÃO RURAL MINEIRA - RURALMINAS	022
1.25.0 - POLÍCIA MILITAR DO ESTADO DE MINAS GERAIS	
1.25.1 - POLÍCIA MILITAR DO ESTADO DE MINAS GERAIS - PMMG	026
1.26.0 - SECRETARIA DE ESTADO DE EDUCAÇÃO	
1.26.1 - SECRETARIA DE ESTADO DE EDUCAÇÃO - SEE	027
1.27.0 - SECRETARIA DE ESTADO DE CULTURA	
1.27.1 - SECRETARIA DE ESTADO DE CULTURA - SEC	029
2.18.1 - FUNDAÇÃO CLÓVIS SALGADO - FCS	031
2.20.1 - INSTITUTO ESTADUAL DO PATRIMÔNIO HISTÓRICO E ARTÍSTICO DE MINAS GERAIS - IEPHA	032
1.30.0 - SECRETARIA DE ESTADO DE TRANSPORTES E OBRAS PÚBLICAS	
1.30.1 - SECRETARIA DE ESTADO DE TRANSPORTES E OBRAS PÚBLICAS - SETOP	033
2.14.1 - DEPARTAMENTO DE OBRAS PÚBLICAS DO ESTADO DE MINAS GERAIS - DEOP	042
2.30.1 - DEPARTAMENTO DE ESTRADAS DE RODAGEM DO ESTADO DE MINAS GERAIS - DER/MG	046
4.38.1 - FUNDO ESTADUAL DE DESENVOLVIMENTO DE TRANSPORTES - FUNTRANS	062
1.32.0 - SECRETARIA DE ESTADO DE SAÚDE	
2.26.1 - FUNDAÇÃO EZEQUIEL DIAS - FUNED	065
2.27.1 - FUNDAÇÃO HOSPITALAR DO ESTADO DE MINAS GERAIS - FHEMIG	066
2.32.1 - FUNDAÇÃO CENTRO DE HEMATOLOGIA E HEMOTERAPIA DE MINAS GERAIS - HEMOMINAS	068
4.29.1 - FUNDO ESTADUAL DE SAÚDE - FES	069
1.37.0 - SECRETARIA DE ESTADO DE MEIO AMBIENTE E DESENVOLVIMENTO SUSTENTÁVEL	
2.24.1 - INSTITUTO MINEIRO DE GESTÃO DAS ÁGUAS - IGAM	070
1.40.0 - CORPO DE BOMBEIROS MILITAR DO ESTADO DE MINAS GERAIS	
1.40.1 - CORPO DE BOMBEIROS MILITAR DO ESTADO DE MINAS GERAIS - CBMMG	071

1.45.0 - SECRETARIA DE ESTADO DE DEFESA SOCIAL	
1.45.1 - SECRETARIA DE ESTADO DE DEFESA SOCIAL - SEDS	072
1.46.0 - SECRETARIA DE ESTADO DE DESENVOLVIMENTO ECONÔMICO	
1.46.1 - SECRETARIA DE ESTADO DE DESENVOLVIMENTO ECONÔMICO - SEDE	075
1.47.0 - SECRETARIA DE ESTADO DE DESENVOLVIMENTO REGIONAL, POLÍTICA URBANA E GESTÃO METROPOLITANA	
4.10.1 - FUNDO ESTADUAL DE HABITAÇÃO - FEH	076
1.50.0 - SECRETARIA DE ESTADO DE PLANEJAMENTO E GESTÃO	
2.01.1 - INSTITUTO DE PREVIDÊNCIA DOS SERVIDORES DO ESTADO DE MINAS GERAIS - IPSEMG	077
1.51.0 - POLÍCIA CIVIL DO ESTADO DE MINAS GERAIS	
1.51.1 - POLÍCIA CIVIL DO ESTADO DE MINAS GERAIS - PCMG	078
1.59.0 - SECRETARIA DE ESTADO DE DESENVOLVIMENTO E INTEGRAÇÃO DO NORTE E NORDESTE DE MINAS GERAIS	
1.59.1 - SECRETARIA DE ESTADO DE DESENVOLVIMENTO E INTEGRAÇÃO DO NORTE E NORDESTE DE MINAS GERAIS - SEDINOR	079
<u>MINISTÉRIO PÚBLICO</u>	
1.09.0 - MINISTÉRIO PÚBLICO DO ESTADO DE MINAS GERAIS	
1.09.1 - PROCURADORIA GERAL DE JUSTIÇA - PGJ	080
<u>TRIBUNAL DE CONTAS</u>	
1.02.0 - TRIBUNAL DE CONTAS DO ESTADO DE MINAS GERAIS	
1.02.1 - TRIBUNAL DE CONTAS DO ESTADO DE MINAS GERAIS - TCEMG	081
RELAÇÃO DAS REGIÕES DE PLANEJAMENTO E RESPECTIVOS MUNICÍPIOS	083

QUADRO CONSOLIDADO

**OBRAS POR ÓRGÃO E ENTIDADE SEGUNDO
AS REGIÕES DE PLANEJAMENTO**

Exercício: 2015

R\$ 1,00

ÓRGÃOS /
ENTIDADES

REGIÕES DE PLANEJAMENTO

	CENTRAL	MATA	SUL DE MINAS	TRIÂNGULO	ALTO PARANAIBA	CENTRO OESTE DE MINAS	NOROESTE DE MINAS	NORTE DE MINAS	JEQUITINHO NHA.MUCUR I	RIO DOCE	MULTIRREGI ONAL	Total
CORPO DE BOMBEIROS MILITAR DO ESTADO DE MINAS GERAIS	3.066.907			400.000								3.466.907
DEPARTAMENTO DE ESTRADAS DE RODAGEM DO ESTADO DE MINAS GERAIS	668.181.463	47.372.241	99.427.902	62.253.403	28.001.400	32.922.686	47.105.100	34.166.962	21.126.000	26.311.465	12.320.000	1.079.188.622
DEPARTAMENTO DE OBRAS PÚBLICAS DO ESTADO DE MINAS GERAIS	3.483.707	4.588.393	10.341.646	5.482.113				3.403.541				27.299.400
EMPRESA DE PESQUISA AGROPECUÁRIA DE MINAS GERAIS	30.000											30.000
FUNDAÇÃO CENTRO DE HEMATOLOGIA E HEMOTERAPIA DE MINAS GERAIS	11.702.780	1.220.661		337.434								13.260.875
FUNDAÇÃO CLOVIS SALGADO	1.000											1.000
FUNDAÇÃO DE AMPARO À PESQUISA DO ESTADO DE MINAS GERAIS	5.900.000											5.900.000
FUNDAÇÃO EZEQUIEL DIAS	33.000.000											33.000.000
FUNDAÇÃO HOSPITALAR DO ESTADO DE MINAS GERAIS	19.759.894	240.106										20.000.000
FUNDAÇÃO RURAL MINEIRA	670.000				90.000	4.280.000	800.000	10.807.165			2.000.000	18.647.165
FUNDO ESPECIAL DO PODER JUDICIÁRIO DO ESTADO DE MINAS GERAIS	26.978.606	6.930.459		19.468.809	10.947.830	15.758.831	2.954.568	2.214.090		6.681.714	14.828.057	106.762.964
FUNDO ESTADUAL DE DESENVOLVIMENTO DE TRANSPORTES	58	441	421.165					42.089			2.530.657	2.994.410
FUNDO ESTADUAL DE HABITAÇÃO	3.912.195	4.218.150	2.282.050				3.585.855	6.846.147		4.218.150	7.498.050	32.560.597
FUNDO ESTADUAL DE SAÚDE									45.965.619	46.643.437		92.609.056
INSTITUTO DE METROLOGIA E QUALIDADE DO ESTADO DE MINAS GERAIS	2.910.000											2.910.000
INSTITUTO DE PREVIDÊNCIA DO LEGISLATIVO DO ESTADO DE MINAS GERAIS	43.915.225											43.915.225

**OBRAS POR ÓRGÃO E ENTIDADE SEGUNDO
AS REGIÕES DE PLANEJAMENTO**

Exercício: 2015

R\$ 1,00

**ÓRGÃOS /
ENTIDADES**

REGIÕES DE PLANEJAMENTO

	CENTRAL	MATA	SUL DE MINAS	TRIÂNGULO	ALTO PARANAÍBA	CENTRO OESTE DE MINAS	NOROESTE DE MINAS	NORTE DE MINAS	JEQUITINHO NHA/MUCUR I	RIO DOCE	MULTIRREGI ONAL	Total
INSTITUTO DE PREVIDÊNCIA DOS SERVIDORES DO ESTADO DE MINAS GERAIS	11.828.499											11.828.499
INSTITUTO ESTADUAL DO PATRIMÔNIO HISTÓRICO E ARTÍSTICO DE MINAS GERAIS	695.387											695.387
INSTITUTO MINEIRO DE GESTÃO DAS ÁGUAS								118.658				118.658
LOTERIA DO ESTADO DE MINAS GERAIS	535.000											535.000
POLÍCIA CIVIL DO ESTADO DE MINAS GERAIS	5.800.000											5.800.000
POLÍCIA MILITAR DO ESTADO DE MINAS GERAIS	6.175.112				2.122.424							8.297.536
PROCURADORIA GERAL DE JUSTIÇA			5.000.000									5.000.000
SECRETARIA DE ESTADO DE TRANSPORTES E OBRAS PÚBLICAS	216.181.253	81.229.103	39.174.752								1.825.248	338.410.356
SECRETARIA DE ESTADO DE AGRICULTURA, PECUÁRIA E ABASTECIMENTO	9.040.982				167.592	1.845.520						11.054.094
SECRETARIA DE ESTADO DE CIÊNCIA, TECNOLOGIA E ENSINO SUPERIOR				1.000								1.000
SECRETARIA DE ESTADO DE CULTURA	1.237.304											1.237.304
SECRETARIA DE ESTADO DE DEFESA SOCIAL	1.000.000		104.127			150.000		1.401.145		6.366.436	1.175.000	10.196.708
SECRETARIA DE ESTADO DE DESENVOLVIMENTO E INTEGRAÇÃO DO NORTE E NORDESTE DE											2.152.943	2.152.943
SECRETARIA DE ESTADO DE DESENVOLVIMENTO ECONÔMICO				500							500	1.000
SECRETARIA DE ESTADO DE EDUCAÇÃO	14.725.839			302.992		38.523	109.710	392.936	1.750.062			17.320.062
TRIBUNAL DE CONTAS DO ESTADO DE MINAS GERAIS	4.408.288											4.408.288

**OBRAS POR ÓRGÃO E ENTIDADE SEGUNDO
AS REGIÕES DE PLANEJAMENTO**

Exercício: 2015

R\$ 1,00

ÓRGÃOS /
ENTIDADES

REGIÕES DE PLANEJAMENTO

	CENTRAL	MATA	SUL DE MINAS	TRIÂNGULO	ALTO PARANAÍBA	CENTRO OESTE DE MINAS	NOROESTE DE MINAS	NORTE DE MINAS	JEQUITINHO NHA/MUCURI	RIO DOCE	MULTIRREGIONAL	Total
UNIVERSIDADE ESTADUAL DE MONTES CLAROS								3.208.757				3.208.757
Total	1.095.139.499	145.799.554	156.751.642	88.246.251	41.329.246	54.995.560	54.555.233	62.601.490	73.059.831	93.501.102	36.832.405	1.902.811.813

**INVESTIMENTOS EM OBRAS POR REGIÕES DE PLANEJAMENTO E
RESPECTIVOS MUNICÍPIOS**

**DETALHAMENTO DOS INVESTIMENTOS
POR REGIÕES DE PLANEJAMENTO E MUNICÍPIOS**

Exercício: 2.015

R\$ 1,00

ÓRGÃO: 1.01.0 - ASSEMBLEIA LEGISLATIVA DO ESTADO DE MINAS GERAIS - ALEMG

UO: 2.36.1 - INSTITUTO DE PREVIDÊNCIA DO LEGISLATIVO DO ESTADO DE MINAS GERAIS - IPLEMG

ESPECIFICAÇÃO: 09274 767 2 114 RESERVA TÉCNICA

CÓDIGO ADMIN: 0001 RESERVA TÉCNICA

REGIÕES PLANEJ. MUNICÍPIOS DISCRIMINAÇÃO DA OBRA	META FÍSICA		SIT. ATUAL			VALOR	
	QTDE.	UNID. MEDIDA.	I	E	P	TESOURO	OUTROS
CENTRAL BELO HORIZONTE 325 - CONSTRUÇÃO DA SEDE DO IPLEMG	2850	R\$ MIL	X				43.915.225
TOTAL						0	43.915.225

Situação Atual do Obra: I – INICIANDO; E – EM EXECUÇÃO; P – PARALISADA

**DETALHAMENTO DOS INVESTIMENTOS
POR REGIÕES DE PLANEJAMENTO E MUNICÍPIOS**

Exercício: 2.015

R\$ 1,00

ÓRGÃO: 1.03.0 - TRIBUNAL DE JUSTIÇA DO ESTADO DE MINAS GERAIS - TJMG

UO: 4.03.1 - FUNDO ESPECIAL DO PODER JUDICIÁRIO DO ESTADO DE MINAS GERAIS - FEPJ

ESPECIFICAÇÃO: 02061 706 2 117 CONSTRUÇÃO, REFORMA E AQUISIÇÃO DE UNIDADES PREDIAIS DO TRIBUNAL DE JUSTIÇA

CÓDIGO ADMIN: 0001 CONSTRUÇÃO, REFORMA E AQUISIÇÃO DE UNIDADES PREDIAIS DO TRIBUNAL DE JUSTIÇA

REGIÕES PLANEJ.	META FÍSICA		SIT. ATUAL			VALOR	
	QTDE.	UNID. MEDIDA.	I	E	P	TESOURO	OUTROS
MUNICÍPIOS							
DISCRIMINAÇÃO DA OBRA							
CENTRAL							
BELO HORIZONTE							
273 - ELEVADORES /PROJETOS EXECUTIVOS E REFORMA GERAL	3	UNIDADE		x			6.980.962
BETIM							
274 - CONTINUADE OBRA DE REFORMA DO FÓRUM	1	OBRA	x				75.487
CONTAGEM							
276 - CONSTRUÇÃO NOVO FÓRUM	1	OBRA		x			6.538.645
ITABIRA							
282 - CONSTRUÇÃO NOVO FÓRUM	1	UNIDADE		x			6.961.492
ITAGUARA							
283 - REFORMA PARCIAL E ACESSIBILIDADE	1	UNIDADE	x				81.179
RIBEIRAO DAS NEVES							
287 - CONSTRUÇÃO NOVO FÓRUM-RETOMADA DA OBRA	1	OBRA		x			6.340.841
MATA							
MANHUACU							
285 - CONSTRUÇÃO NOVO FÓRUM	1	OBRA	x				6.930.459
TRIÂNGULO							
FRUTAL							
280 - REFORMA GERAL E AMPLIAÇÃO	1	UNIDADE		x			3.697.300
UBERABA							
289 - ELEVADORES/CONSTRUÇÃO NOVO FÓRUM/RETOMADA DA OBRA	2	UNIDADE		x			8.399.337
UBERLANDIA							
290 - CONSTRUÇÃO NOVO FÓRUM - RETOMADA DA OBRA	1	OBRA	x				7.372.172
ALTO PARANAÍBA							
ARAXA							
272 - MODERNIZAÇÃO ELEVADORES/CONSTRUÇÃO NOVO FÓRUM	1	OBRA	x				69.446
COROMANDEL							
277 - CONSTRUÇÃO NOVO FÓRUM/RETOMADA DA OBRA	1	UNIDADE		x			3.715.748
PATOS DE MINAS							
292 - CONSTRUÇÃO NOVO FÓRUM	1	OBRA		x			7.162.636
CENTRO OESTE DE MINAS							
DIVINOPOLIS							
279 - CONSTRUÇÃO NOVO FÓRUM	1	OBRA		x			15.171.495
ITAUNA							
284 - ADAPTAÇÃO DO FÓRUM E ACESSIBILIDADE	1	UNIDADE		x			587.336
NOROESTE DE MINAS							
VAZANTE							
291 - CONSTRUÇÃO DE NOVO FÓRUM - RETOMADA DA OBRA	1	UNIDADE		x			2.954.568
NORTE DE MINAS							
GRAO MOGOL							

**DETALHAMENTO DOS INVESTIMENTOS
POR REGIÕES DE PLANEJAMENTO E MUNICÍPIOS**

Exercício: 2.015

R\$ 1,00

ÓRGÃO: 1.03.0 - TRIBUNAL DE JUSTIÇA DO ESTADO DE MINAS GERAIS - TJMG

UO: 4.03.1 - FUNDO ESPECIAL DO PODER JUDICIÁRIO DO ESTADO DE MINAS GERAIS - FEPJ

ESPECIFICAÇÃO: 02061 706 2 117 CONSTRUÇÃO, REFORMA E AQUISIÇÃO DE UNIDADES PREDIAIS DO TRIBUNAL DE JUSTIÇA

CÓDIGO ADMIN: 0001 CONSTRUÇÃO, REFORMA E AQUISIÇÃO DE UNIDADES PREDIAIS DO TRIBUNAL DE JUSTIÇA

REGIÕES PLANEJ.	META FÍSICA		SIT. ATUAL			VALOR	
	QTDE.	UNID. MEDIDA.	I	E	P	TESOURO	OUTROS
MUNICÍPIOS							
DISCRIMINAÇÃO DA OBRA							
281 - REFORMA PARCIAL DO FÓRUM	1	OBRA	x				94.626
TAIOBEIRAS							
293 - CONSTRUÇÃO NOVO FÓRUM	1	OBRA	x				2.119.464
RIO DOCE							
CARATINGA							
275 - CONSTRUÇÃO NOVO FÓRUM	1	OBRA		x			6.681.714
MULTIRREGIONAL							
DIVERSOS MUNICÍPIOS							
278 - LAYOUT;PROJETOS ACESSIBILIDADE;ESTUDOS DE IMPACTOS	1	OBRA		x			14.828.057
TOTAL						0	106.762.964

Situação Atual do Obra: I – INICIANDO; E – EM EXECUÇÃO; P – PARALISADA

**DETALHAMENTO DOS INVESTIMENTOS
POR REGIÕES DE PLANEJAMENTO E MUNICÍPIOS**

Exercício: 2.015

R\$ 1,00

ÓRGÃO: 1.19.0 - SECRETARIA DE ESTADO DE FAZENDA - SEF

UO: 2.04.1 - LOTERIA DO ESTADO DE MINAS GERAIS - LEMG

ESPECIFICAÇÃO: 23122 701 2 002 PLANEJAMENTO, GESTÃO E FINANÇAS

CÓDIGO ADMIN: 0001 PLANEJAMENTO, GESTÃO E FINANÇAS

REGIÕES PLANEJ.	META FÍSICA		SIT. ATUAL			VALOR	
	QTDE.	UNID. MEDIDA.	I	E	P	TESOURO	OUTROS
MUNICÍPIOS							
DISCRIMINAÇÃO DA OBRA							
CENTRAL							
DIAMANTINA							
43 - REFORMA DO PRÉDIO SEDE ARTE MIÚDA EM DIAMANTINA- MG	1	UNIDADE PREDIAL	X				535.000
TOTAL						0	535.000

Situação Atual do Obra: I – INICIANDO; E – EM EXECUÇÃO; P – PARALISADA

**DETALHAMENTO DOS INVESTIMENTOS
POR REGIÕES DE PLANEJAMENTO E MUNICÍPIOS**

Exercício: 2.015

R\$ 1,00

ÓRGÃO: 1.22.0 - SECRETARIA DE ESTADO DE CIÊNCIA, TECNOLOGIA E ENSINO SUPERIOR - SECTES

UO: 1.22.1 - SECRETARIA DE ESTADO DE CIÊNCIA, TECNOLOGIA E ENSINO SUPERIOR - SECTES

ESPECIFICAÇÃO: 19544 043 1 304 CIDADE DAS ÁGUAS - SECTES

CÓDIGO ADMIN: 0001 CIDADE DAS ÁGUAS - SECTES

PROJETO ESTRUTURADOR

REGIÕES PLANEJ. MUNICÍPIOS DISCRIMINAÇÃO DA OBRA	META FÍSICA		SIT. ATUAL			VALOR	
	QTDE.	UNID. MEDIDA.	I	E	P	TESOURO	OUTROS
TRIÂNGULO FRUTAL 73 - CONSTRUÇÃO DA CIDADE DAS ÁGUAS - EDIFICAÇÕES , INFRAESTRUTURA E OBRA DE ARTES ESPECIAIS	100	% DE EXECUÇÃO FÍSICA	x			1.000	
TOTAL						1.000	0

Situação Atual do Obra: I – INICIANDO; E – EM EXECUÇÃO; P – PARALISADA

**DETALHAMENTO DOS INVESTIMENTOS
POR REGIÕES DE PLANEJAMENTO E MUNICÍPIOS**

Exercício: 2.015

R\$ 1,00

ÓRGÃO: 1.22.0 - SECRETARIA DE ESTADO DE CIÊNCIA, TECNOLOGIA E ENSINO SUPERIOR - SECTES

UO: 2.07.1 - FUNDAÇÃO DE AMPARO À PESQUISA DO ESTADO DE MINAS GERAIS - FAPEMIG

ESPECIFICAÇÃO: 19573 259 1 035 CONSTRUÇÃO DA NOVA SEDE DA FAPEMIG E PRÉDIO DE EXTENSÃO DA ESCOLA DE MÚSICA DA UEMG

CÓDIGO ADMIN: 0001 CONSTRUÇÃO DA NOVA SEDE DA FAPEMIG E PRÉDIO DE EXTENSÃO DA ESCOLA DE MÚSICA DA UEMG

REGIÕES PLANEJ. MUNICÍPIOS DISCRIMINAÇÃO DA OBRA	META FÍSICA		SIT. ATUAL			VALOR	
	QTDE.	UNID. MEDIDA.	I	E	P	TESOURO	OUTROS
CENTRAL BELO HORIZONTE 67 - Execução integral de obras e serviços de engenharia necessários à construção da sede da FAPEMIG.	14	PERCENTUAL		x			5.900.000
TOTAL						0	5.900.000

Situação Atual do Obra: I – INICIANDO; E – EM EXECUÇÃO; P – PARALISADA

**DETALHAMENTO DOS INVESTIMENTOS
POR REGIÕES DE PLANEJAMENTO E MUNICÍPIOS**

Exercício: 2.015

R\$ 1,00

ÓRGÃO: 1.22.0 - SECRETARIA DE ESTADO DE CIÊNCIA, TECNOLOGIA E ENSINO SUPERIOR - SECTES

UO: 2.31.1 - UNIVERSIDADE ESTADUAL DE MONTES CLAROS - UNIMONTES

ESPECIFICAÇÃO: 12364 129 1 018 AMPLIAÇÃO DA ESTRUTURA FÍSICA

CÓDIGO ADMIN: 0001 AMPLIAÇÃO DA ESTRUTURA FÍSICA

REGIÕES PLANEJ. MUNICÍPIOS DISCRIMINAÇÃO DA OBRA	META FÍSICA		SIT. ATUAL			VALOR	
	QTDE.	UNID. MEDIDA.	I	E	P	TESOURO	OUTROS
NORTE DE MINAS							
MONTES CLAROS							
14 - Segunda etapa de construção do auditório da Unimontes.	1	UNIDADE	X			3.208.757	
TOTAL						3.208.757	0

Situação Atual do Obra: I – INICIANDO; E – EM EXECUÇÃO; P – PARALISADA

**DETALHAMENTO DOS INVESTIMENTOS
POR REGIÕES DE PLANEJAMENTO E MUNICÍPIOS**

Exercício: 2.015

R\$ 1,00

ÓRGÃO: 1.22.0 - SECRETARIA DE ESTADO DE CIÊNCIA, TECNOLOGIA E ENSINO SUPERIOR - SECTES

UO: 2.33.1 - INSTITUTO DE METROLOGIA E QUALIDADE DO ESTADO DE MINAS GERAIS - IPEM/MG

ESPECIFICAÇÃO: 19665 192 1 286 AMPLIAÇÃO, ADEQUAÇÃO E REFORMA DE INSTALAÇÕES FÍSICAS

CÓDIGO ADMIN: 0001 AMPLIAÇÃO, ADEQUAÇÃO E REFORMA DE INSTALAÇÕES FÍSICAS

REGIÕES PLANEJ. MUNICÍPIOS DISCRIMINAÇÃO DA OBRA	META FÍSICA		SIT. ATUAL			VALOR	
	QTDE.	UNID. MEDIDA.	I	E	P	TESOURO	OUTROS
CENTRAL CONTAGEM 2 - Construção do laboratório de pré-medidos e massas na sede do IPEM/MG em Contagem.	1	UNIDADE	x				2.910.000
TOTAL						0	2.910.000

Situação Atual do Obra: I – INICIANDO; E – EM EXECUÇÃO; P – PARALISADA

**DETALHAMENTO DOS INVESTIMENTOS
POR REGIÕES DE PLANEJAMENTO E MUNICÍPIOS**

Exercício: 2.015

R\$ 1,00

ÓRGÃO: 1.23.0 - SECRETARIA DE ESTADO DE AGRICULTURA, PECUÁRIA E ABASTECIMENTO - SEAPA

UO: 1.23.1 - SECRETARIA DE ESTADO DE AGRICULTURA, PECUÁRIA E ABASTECIMENTO - SEAPA

ESPECIFICAÇÃO: 20605 112 2 004 REVITALIZAÇÃO DO RIO SÃO FRANCISCO

CÓDIGO ADMIN: 0001 REVITALIZAÇÃO DO RIO SÃO FRANCISCO

REGIÕES PLANEJ. MUNICÍPIOS DISCRIMINAÇÃO DA OBRA	META FÍSICA		SIT. ATUAL			VALOR	
	QTDE.	UNID. MEDIDA.	I	E	P	TESOURO	OUTROS
CENTRAL							
ABAETE							
68 - Construção de Terraços, Bacias de Captação de Águas de Enxurradas, Cercas e Conservação de Estradas	28	UNIDADE	x				4.520.491
BURITIZEIRO							
70 - Construção de Terraços, Bacias de Captação de Águas de Enxurradas, Cercas e Conservação de Estradas	8	UNIDADE	x				4.520.491
ALTO PARANAÍBA							
CAMPOS ALTOS							
71 - Construção de Terraços, Bacias de Captação de Águas de Enxurradas, Cercas e Conservação de Estradas	1	UNIDADE	x				167.592
CENTRO OESTE DE MINAS							
ARAÚJOS							
69 - Construção de Terraços, Bacias de Captação de Águas de Enxurradas, Cercas e Conservação de Estradas	19	UNIDADE	x				1.845.520
TOTAL						0	11.054.094

Situação Atual do Obra: I – INICIANDO; E – EM EXECUÇÃO; P – PARALISADA

**DETALHAMENTO DOS INVESTIMENTOS
POR REGIÕES DE PLANEJAMENTO E MUNICÍPIOS**

Exercício: 2.015

R\$ 1,00

ÓRGÃO: 1.23.0 - SECRETARIA DE ESTADO DE AGRICULTURA, PECUÁRIA E ABASTECIMENTO - SEAPA

UO: 2.11.1 - FUNDAÇÃO RURAL MINEIRA - RURALMINAS

ESPECIFICAÇÃO: 18541 116 1 074 READEQUAÇÃO DE ESTRADAS VICINAIS COM ENFOQUE AMBIENTAL

CÓDIGO ADMIN: 0001 READEQUAÇÃO DE ESTRADAS VICINAIS COM ENFOQUE AMBIENTAL

REGIÕES PLANEJ.	META FÍSICA		SIT. ATUAL			VALOR	
	QTDE.	UNID. MEDIDA.	I	E	P	TESOURO	OUTROS
MUNICÍPIOS							
DISCRIMINAÇÃO DA OBRA							
MULTIRREGIONAL							
DIVERSOS MUNICÍPIOS							
47 - CONSTRUÇÃO DE TERRAÇOS, BACIAS DE CAPTAÇÃO DE ÁGUAS DE ENXURRADA, CERCAMENTO DE NASCENTES, MATAS CILIARES E DE TOPO, COM ADEQUAÇÃO DE ESTRADAS VICINAIS	113	QUILÔMETRO		x			2.000.000
TOTAL						0	2.000.000

Situação Atual do Obra: I – INICIANDO; E – EM EXECUÇÃO; P – PARALISADA

**DETALHAMENTO DOS INVESTIMENTOS
POR REGIÕES DE PLANEJAMENTO E MUNICÍPIOS**

Exercício: 2.015

R\$ 1,00

ÓRGÃO: 1.23.0 - SECRETARIA DE ESTADO DE AGRICULTURA, PECUÁRIA E ABASTECIMENTO - SEAPA

UO: 2.11.1 - FUNDAÇÃO RURAL MINEIRA - RURALMINAS

ESPECIFICAÇÃO: 18541 130 4 184 CONSERVAÇÃO E REVITALIZAÇÃO DE BACIAS HIDROGRÁFICAS

CÓDIGO ADMIN: 0001 CONSERVAÇÃO E REVITALIZAÇÃO DE BACIAS HIDROGRÁFICAS

REGIÕES PLANEJ.	META FÍSICA		SIT. ATUAL			VALOR	
	QTDE.	UNID. MEDIDA.	I	E	P	TESOURO	OUTROS
<i>MUNICÍPIOS</i>							
<i>DISCRIMINAÇÃO DA OBRA</i>							
CENTRAL							
FUNILÂNDIA							
54 - DESTINADO A CONSTRUÇÃO DE TERRAÇOS, BACIAS DE CAPTAÇÃO DE ÁGUAS DE ENXURRADA, CERCAMENTO DE NASCENTES, MATAS CILIARES E DE TOPO	2	UNIDADE	x				670.000
ALTO PARANAÍBA							
LAGOA FORMOSA							
53 - CONSTRUÇÃO DE TERRAÇOS, BACIAS DE CAPTAÇÃO DE ÁGUAS DE ENXURRADA, CERCAMENTO DE NASCENTES, MATAS CILIARES E DE TOPO, COM ADEQUAÇÃO DE ESTRADAS VICINAIS	1	UNIDADE	x				90.000
CENTRO OESTE DE MINAS							
BOCAIUVA							
51 - DESTINADO A CONSTRUÇÃO DE TERRAÇOS, BACIAS DE CAPTAÇÃO DE ÁGUAS DE ENXURRADA, CERCAMENTO DE NASCENTES, MATAS CILIARES E DE TOPO, COM ADEQUAÇÃO DE ESTR	10	UNIDADE	x				2.140.000
DIVINOPOLIS							
55 - DESTINADO A CONSTRUÇÃO DE TERRAÇOS, BACIAS DE CAPTAÇÃO DE ÁGUAS DE ENXURRADA, CERCAMENTO DE NASCENTES, MATAS CILIARES E DE TOPO, COM ADEQUAÇÃO DE ESTR	5	UNIDADE	x				2.140.000
NOROESTE DE MINAS							
JOAO PINHEIRO							
56 - DESTINADO A CONSTRUÇÃO DE TERRAÇOS, BACIAS DE CAPTAÇÃO DE ÁGUAS DE ENXURRADA, CERCAMENTO DE NASCENTES, MATAS CILIARES E DE TOPO, COM ADEQUAÇÃO DE ESTR	2	UNIDADE	x				800.000
TOTAL						0	5.840.000

Situação Atual do Obra: I – INICIANDO; E – EM EXECUÇÃO; P – PARALISADA

**DETALHAMENTO DOS INVESTIMENTOS
POR REGIÕES DE PLANEJAMENTO E MUNICÍPIOS**

Exercício: 2.015

R\$ 1,00

ÓRGÃO: 1.23.0 - SECRETARIA DE ESTADO DE AGRICULTURA, PECUÁRIA E ABASTECIMENTO - SEAPA

UO: 2.11.1 - FUNDAÇÃO RURAL MINEIRA - RURALMINAS

ESPECIFICAÇÃO: 20544 166 1 084 IMPLANTAÇÃO E CONSTRUÇÃO DE BARRAGENS

CÓDIGO ADMIN: 0001 IMPLANTAÇÃO E CONSTRUÇÃO DE BARRAGENS

REGIÕES PLANEJ. MUNICÍPIOS DISCRIMINAÇÃO DA OBRA	META FÍSICA		SIT. ATUAL			VALOR	
	QTDE.	UNID. MEDIDA.	I	E	P	TESOURO	OUTROS
NORTE DE MINAS							
JEQUITAI 49 - IMPLANTAÇÃO DE PLANO DE GESTÃO AMBIENTAL INTEGRADA - PGAI - BARRAGEM JEQUITAI	50	% DE EXECUÇÃO FÍSICA	x				10.107.165
TOTAL						0	10.107.165

Situação Atual do Obra: I – INICIANDO; E – EM EXECUÇÃO; P – PARALISADA

**DETALHAMENTO DOS INVESTIMENTOS
POR REGIÕES DE PLANEJAMENTO E MUNICÍPIOS**

Exercício: 2.015

R\$ 1,00

ÓRGÃO: 1.23.0 - SECRETARIA DE ESTADO DE AGRICULTURA, PECUÁRIA E ABASTECIMENTO - SEAPA

UO: 2.11.1 - FUNDAÇÃO RURAL MINEIRA - RURALMINAS

ESPECIFICAÇÃO: 20607 164 4 541 OPERAÇÃO, MANUTENÇÃO, MODERNIZAÇÃO E FISCALIZAÇÃO DO PROJETO JAÍBA

CÓDIGO ADMIN: 0001 OPERAÇÃO, MANUTENÇÃO, MODERNIZAÇÃO E FISCALIZAÇÃO DO PROJETO JAÍBA

REGIÕES PLANEJ.	META FÍSICA		SIT. ATUAL			VALOR	
	QTDE.	UNID. MEDIDA.	I	E	P	TESOURO	OUTROS
MUNICÍPIOS							
DISCRIMINAÇÃO DA OBRA							
NORTE DE MINAS							
JAIBA							
45 - Reforma da casa de hospede do Projeto Jaiba	1	OBRA	x				100.000
JAIBA							
46 - Construção de cerca na reserva legal do Projeto Jaiba	1	OBRA	x				600.000
TOTAL						0	700.000

Situação Atual do Obra: I – INICIANDO; E – EM EXECUÇÃO; P – PARALISADA

**DETALHAMENTO DOS INVESTIMENTOS
POR REGIÕES DE PLANEJAMENTO E MUNICÍPIOS**

Exercício: 2.015

R\$ 1,00

ÓRGÃO: 1.25.0 - POLÍCIA MILITAR DO ESTADO DE MINAS GERAIS - PMMG

UO: 1.25.1 - POLÍCIA MILITAR DO ESTADO DE MINAS GERAIS - PMMG

ESPECIFICAÇÃO: 06181 141 4 232 POLICIAMENTO OSTENSIVO GERAL

CÓDIGO ADMIN: 0001 POLICIAMENTO OSTENSIVO GERAL

REGIÕES PLANEJ.	META FÍSICA		SIT. ATUAL			VALOR	
	QTDE.	UNID. MEDIDA.	I	E	P	TESOURO	OUTROS
<i>MUNICÍPIOS</i>							
<i>DISCRIMINAÇÃO DA OBRA</i>							
CENTRAL							
BETIM							
270 - CONSTRUÇÃO DA SEDE DO 33º BATALHÃO DE POLICIA MILITAR SEDIADO EM BETIM	1	OBRA	X				5.342.974
SANTA LUZIA							
310 - CONSTRUÇÃO DAS NOVAS INSTALAÇÕES DO 35º BPM - SANTA LUZIA	1	OBRA	X				832.138
ALTO PARANAÍBA							
PATROCÍNIO							
308 - CONSTRUÇÃO DA SEÇÃO DE TRANSPORTES E DO ESTANDE DE TIRO DO 46º BPM QUE NÃO FORAM CONSTRUÍDOS JUNTO COM A SEDE DA UNIDADE QUE ESTÁ EM FASE DE EXECUÇÃO,	1	OBRA	X				2.122.424
TOTAL						0	8.297.536

Situação Atual do Obra: I – INICIANDO; E – EM EXECUÇÃO; P – PARALISADA

**DETALHAMENTO DOS INVESTIMENTOS
POR REGIÕES DE PLANEJAMENTO E MUNICÍPIOS**

Exercício: 2.015

R\$ 1,00

ÓRGÃO: 1.26.0 - SECRETARIA DE ESTADO DE EDUCAÇÃO - SEE

UO: 1.26.1 - SECRETARIA DE ESTADO DE EDUCAÇÃO - SEE

ESPECIFICAÇÃO: 12362 017 4 594 GESTÃO DA INFRAESTRUTURA DO SISTEMA ESTADUAL DE EDUCAÇÃO - ENSINO MÉDIO

CÓDIGO ADMIN: 0001 GESTÃO DA INFRAESTRUTURA DO SISTEMA ESTADUAL DE EDUCAÇÃO - ENSINO MÉDIO

PROJETO ESTRUTURADOR

REGIÕES PLANEJ.	META FÍSICA		SIT. ATUAL			VALOR	
	QTDE.	UNID. MEDIDA.	I	E	P	TESOURO	OUTROS
MUNICÍPIOS							
DISCRIMINAÇÃO DA OBRA							
CENTRAL							
VESPASIANO							
170 - Construção de prédio com 14 salas e demais dependências da EE ASC no Bairro Santa Cruz, Vespasiano.	1	ESCOLA	x			1.246.736	
VESPASIANO							
171 - Construção de prédio com 14 salas e demais dependências da EE ASC no Bairro Nova Pampulha, Vespasiano	1	ESCOLA	x			1.598.968	
BELO HORIZONTE							
172 - Construção de prédio com 18 salas da EE José Heilbuth Gonçalves, Belo Horizonte.	1	ESCOLA	x			1.684.790	
SANTA LUZIA							
173 - Construção de prédio com 18 salas e demais dependências da EE ASC no Bairro São Cosme, Santa Luzia.	1	ESCOLA	x			1.549.184	
BELO HORIZONTE							
179 - Reforma de cobertura e acessibilidade do prédio da sede da SRE, Belo Horizonte.	1	ESCOLA	x			164.835	
BELO HORIZONTE							
180 - REFORMA E AMPLIAÇÃO DA E.E. BARÃO DO RIO BRANCO EM BELO HORIZONTE	1	ESCOLA	x			2.140.200	
BELO HORIZONTE							
181 - REFORMA DO PREDIO PARA INSTALAÇÃO DA SUPERINTENDENCIA REGIONAL ENSINO-SRE-METROPOLITANA B EM BHT.	1	ESCOLA	x			2.241.424	
CONSELHEIRO LAFAIETE							
183 - CO-078/2013-REFORMA E AMPLIAÇÃO DO PRÉDIO 2ª ETAPA SUPERINTEND.REGIONAL DE ENSINO - SRE EM CONSELHEIRO LAFAIETE.	1	ESCOLA	x			334.449	
BELO HORIZONTE							
185 - REFORMA DO PREDIO DA E.E. PANDIA CALOGERAS EM BELO HORIZONTE.	1	ESCOLA	x			1.549.382	
BELO HORIZONTE							
188 - CONSTRUÇÃO DO CAMPUS DA SECRETARIA DE ESTADO DE EDUCAÇÃO EM BELO HORIZONTE,	1	ESCOLA		x		2.215.871	
TRIÂNGULO							
UBERABA							
178 - Reforma da rede elétrica - lógica - telefonia - estacionamento do prédio da sede da SRE, Uberaba.	1	ESCOLA	x			302.992	
CENTRO OESTE DE MINAS							
ITAUNA							
174 - Reforma do prédio/muro da EE Zezé Lima, Itaúna.	1	ESCOLA	x			38.523	
NOROESTE DE MINAS							
BRASILANDIA DE MINAS							
182 - TP-013/2013 - REFORÇO PARCIAL NA ESTRUTURA DO PRÉDIO DA E.E. DR. CYRO GOES EM BRASILÁNDIA DE MINAS	1	ESCOLA	x			109.710	
NORTE DE MINAS							
MONTES CLAROS							
175 - Restauração do antigo prédio do Cons. Estadual de Música Lorenzo Fernandes, Montes Claros.	1	ESCOLA	x			392.936	
JEQUITINHONHA/MUCURI							
ALMENARA							
189 - Projeto de construção de prédio da sede da SRE de Almenara	1	ESCOLA	x			1.750.062	

**DETALHAMENTO DOS INVESTIMENTOS
POR REGIÕES DE PLANEJAMENTO E MUNICÍPIOS**

Exercício: 2.015

R\$ 1,00

ÓRGÃO: 1.26.0 - SECRETARIA DE ESTADO DE EDUCAÇÃO - SEE

UO: 1.26.1 - SECRETARIA DE ESTADO DE EDUCAÇÃO - SEE

ESPECIFICAÇÃO: 12362 017 4 594 GESTÃO DA INFRAESTRUTURA DO SISTEMA ESTADUAL DE EDUCAÇÃO - ENSINO MÉDIO

CÓDIGO ADMIN: 0001 GESTÃO DA INFRAESTRUTURA DO SISTEMA ESTADUAL DE EDUCAÇÃO - ENSINO MÉDIO

PROJETO ESTRUTURADOR

REGIÕES PLANEJ. MUNICÍPIOS DISCRIMINAÇÃO DA OBRA	META FÍSICA		SIT. ATUAL			VALOR	
	QTDE.	UNID. MEDIDA.	I	E	P	TESOURO	OUTROS
						17.320.062	0
TOTAL						17.320.062	0

Situação Atual do Obra: I – INICIANDO; E – EM EXECUÇÃO; P – PARALISADA

**DETALHAMENTO DOS INVESTIMENTOS
POR REGIÕES DE PLANEJAMENTO E MUNICÍPIOS**

Exercício: 2.015

R\$ 1,00

ÓRGÃO: 1.27.0 - SECRETARIA DE ESTADO DE CULTURA - SEC

UO: 1.27.1 - SECRETARIA DE ESTADO DE CULTURA - SEC

ESPECIFICAÇÃO: 13391 125 4 528 MANUTENÇÃO DE ESPAÇOS E GRUPOS CULTURAIS

CÓDIGO ADMIN: 0001 MANUTENÇÃO DE ESPAÇOS E GRUPOS CULTURAIS

REGIÕES PLANEJ. MUNICÍPIOS DISCRIMINAÇÃO DA OBRA	META FÍSICA		SIT. ATUAL			VALOR	
	QTDE.	UNID. MEDIDA.	I	E	P	TESOURO	OUTROS
CENTRAL							
BELO HORIZONTE							
249 - REFORMA MUSEU MILITAR	3	PROJETO	x				202.451
TIRADENTES							
250 - REFORMA CALÇADAS	3	PROJETO	x				516.170
TOTAL						0	718.621

Situação Atual do Obra: I – INICIANDO; E – EM EXECUÇÃO; P – PARALISADA

**DETALHAMENTO DOS INVESTIMENTOS
POR REGIÕES DE PLANEJAMENTO E MUNICÍPIOS**

Exercício: 2.015

R\$ 1,00

ÓRGÃO: 1.27.0 - SECRETARIA DE ESTADO DE CULTURA - SEC

UO: 1.27.1 - SECRETARIA DE ESTADO DE CULTURA - SEC

ESPECIFICAÇÃO: 13392 009 1 217 CIRCUITO CULTURAL PRAÇA DA LIBERDADE

CÓDIGO ADMIN: 0001 CIRCUITO CULTURAL PRAÇA DA LIBERDADE

PROJETO ESTRUTURADOR

REGIÕES PLANEJ.	META FÍSICA		SIT. ATUAL			VALOR	
	QTDE.	UNID. MEDIDA.	I	E	P	TESOURO	OUTROS
MUNICÍPIOS							
DISCRIMINAÇÃO DA OBRA							
CENTRAL							
BELO HORIZONTE							
128 - REFORMA DO MUSEU MINEIRO - Projetos	2	OBRA	x				7.600
BELO HORIZONTE							
129 - REFORMA DO TELHADO DO PREDIO ANEXO DA BIBLIOTECA PUBLICA ESTADUAL - EDIFICIO PROFESSOR FRANCISCO IGLESIAS - BELO HORIZONTE	1	OBRA	x				31.508
BELO HORIZONTE							
130 - PROJETOS DE REFORMA DA ANTIGA SEDE DA SECRETARIA DE VIAÇÃO E OBRAS, PARA INSTALAÇÃO DO CENTRO DE ENSAIO ABERTO - CENA (PRÉDIO VERDE)	2	OBRA	x				26.166
BELO HORIZONTE							
131 - RESTAURAÇÃO DO FORRO MUSEU MINEIRO	1	OBRA	x				453.409
TOTAL						0	518.683

Situação Atual do Obra: I – INICIANDO; E – EM EXECUÇÃO; P – PARALISADA

**DETALHAMENTO DOS INVESTIMENTOS
POR REGIÕES DE PLANEJAMENTO E MUNICÍPIOS**

Exercício: 2.015

R\$ 1,00

ÓRGÃO: 1.27.0 - SECRETARIA DE ESTADO DE CULTURA - SEC

UO: 2.18.1 - FUNDAÇÃO CLÓVIS SALGADO - FCS

ESPECIFICAÇÃO: 13391 124 4 346 REVITALIZAÇÃO DOS ESPAÇOS CULTURAIS

CÓDIGO ADMIN: 0001 REVITALIZAÇÃO DOS ESPAÇOS CULTURAIS

REGIÕES PLANEJ. MUNICÍPIOS DISCRIMINAÇÃO DA OBRA	META FÍSICA		SIT. ATUAL			VALOR	
	QTDE.	UNID. MEDIDA.	I	E	P	TESOURO	OUTROS
CENTRAL BELO HORIZONTE 57 - REFORMA DOS CAMARINS E DA FACHADA DO PALÁCIO DAS ARTES- BH-MG	2	ESPAÇO	x				1.000
TOTAL						0	1.000

Situação Atual do Obra: I – INICIANDO; E – EM EXECUÇÃO; P – PARALISADA

**DETALHAMENTO DOS INVESTIMENTOS
POR REGIÕES DE PLANEJAMENTO E MUNICÍPIOS**

Exercício: 2.015

R\$ 1,00

ÓRGÃO: 1.27.0 - SECRETARIA DE ESTADO DE CULTURA - SEC

UO: 2.20.1 - INSTITUTO ESTADUAL DO PATRIMÔNIO HISTÓRICO E ARTÍSTICO DE MINAS GERAIS - IEPHA

ESPECIFICAÇÃO: 13391 009 1 259 MINAS PATRIMÔNIO VIVO - PROJETO DE PROTEÇÃO AO PATRIMÔNIO CULTURAL

CÓDIGO ADMIN: 0001 MINAS PATRIMÔNIO VIVO - PROJETO DE PROTEÇÃO AO PATRIMÔNIO CULTURAL

PROJETO ESTRUTURADOR

REGIÕES PLANEJ.	META FÍSICA		SIT. ATUAL			VALOR	
	QTDE.	UNID. MEDIDA.	I	E	P	TESOURO	OUTROS
MUNICÍPIOS							
DISCRIMINAÇÃO DA OBRA							
CENTRAL							
SABARA							
138 - PROJETOS IGREJA NOSSA SENHORA DA ASSUNÇÃO DA LAPA EM RAVENA	1	INTERVENÇÃO		x			695.387
TOTAL						0	695.387

Situação Atual do Obra: I – INICIANDO; E – EM EXECUÇÃO; P – PARALISADA

**DETALHAMENTO DOS INVESTIMENTOS
POR REGIÕES DE PLANEJAMENTO E MUNICÍPIOS**

Exercício: 2.015

R\$ 1,00

ÓRGÃO: 1.30.0 - SECRETARIA DE ESTADO DE TRANSPORTES E OBRAS PÚBLICAS - SETOP

UO: 1.30.1 - SECRETARIA DE ESTADO DE TRANSPORTES E OBRAS PÚBLICAS - SETOP

ESPECIFICAÇÃO: 15451 132 1 011 DESAPROPRIAÇÃO E REMOÇÃO DE FAMÍLIAS NO ÂMBITO DO PROGRAMA DE DESPOLUIÇÃO DA LAGOA DA PAMPULHA

CÓDIGO ADMIN: 0001 DESAPROPRIAÇÃO E REMOÇÃO DE FAMÍLIAS NO ÂMBITO DO PROGRAMA DE DESPOLUIÇÃO DA LAGOA DA PAMPULHA

REGIÕES PLANEJ. MUNICÍPIOS DISCRIMINAÇÃO DA OBRA	META FÍSICA		SIT. ATUAL			VALOR	
	QTDE.	UNID. MEDIDA.	I	E	P	TESOURO	OUTROS
CENTRAL CONTAGEM 24 - REMOÇÃO E REASSENTAMENTO DE FAMÍLIAS INTEGRANTES DO PROGRAMA DE DESPOLUIÇÃO LAGOA DA PAMPULHA	20	PERCENTUAL	x				1.000.000
TOTAL						0	1.000.000

Situação Atual do Obra: I – INICIANDO; E – EM EXECUÇÃO; P – PARALISADA

**DETALHAMENTO DOS INVESTIMENTOS
POR REGIÕES DE PLANEJAMENTO E MUNICÍPIOS**

Exercício: 2.015

R\$ 1,00

ÓRGÃO: 1.30.0 - SECRETARIA DE ESTADO DE TRANSPORTES E OBRAS PÚBLICAS - SETOP

UO: 1.30.1 - SECRETARIA DE ESTADO DE TRANSPORTES E OBRAS PÚBLICAS - SETOP

ESPECIFICAÇÃO: 15451 132 1 155 REQUALIFICAÇÃO URBANA E AMBIENTAL E CONTROLE DE CHEIAS DO CÔRREGO FERRUGEM

CÓDIGO ADMIN: 0001 REQUALIFICAÇÃO URBANA E AMBIENTAL E CONTROLE DE CHEIAS DO CÔRREGO FERRUGEM

REGIÕES PLANEJ. MUNICÍPIOS DISCRIMINAÇÃO DA OBRA	META FÍSICA		SIT. ATUAL			VALOR	
	QTDE.	UNID. MEDIDA.	I	E	P	TESOURO	OUTROS
CENTRAL CONTAGEM 4 - REQUALIFICAÇÃO URBANA E AMBIENTAL DO CÔRREGO FERRUGEM	20	% DE EXECUÇÃO FÍSICA	x				50.200.000
TOTAL						0	50.200.000

Situação Atual do Obra: I – INICIANDO; E – EM EXECUÇÃO; P – PARALISADA

**DETALHAMENTO DOS INVESTIMENTOS
POR REGIÕES DE PLANEJAMENTO E MUNICÍPIOS**

Exercício: 2.015

R\$ 1,00

ÓRGÃO: 1.30.0 - SECRETARIA DE ESTADO DE TRANSPORTES E OBRAS PÚBLICAS - SETOP

UO: 1.30.1 - SECRETARIA DE ESTADO DE TRANSPORTES E OBRAS PÚBLICAS - SETOP

ESPECIFICAÇÃO: 15451 132 4 124 RECUPERAÇÃO E AMPLIAÇÃO DA CALHA DO RIO BETIM EM BETIM

CÓDIGO ADMIN: 0001 RECUPERAÇÃO E AMPLIAÇÃO DA CALHA DO RIO BETIM EM BETIM

REGIÕES PLANEJ. MUNICÍPIOS DISCRIMINAÇÃO DA OBRA	META FÍSICA		SIT. ATUAL			VALOR	
	QTDE.	UNID. MEDIDA.	I	E	P	TESOURO	OUTROS
CENTRAL BETIM 355 - RECUPERAÇÃO E AMPLIAÇÃO DA CALHA DO RIO BETIM, EM BÉTIM- ENTRE AS AV. BIAS FORTES E MARCO TÚLIO ATÉ ADMÉIA MATTOS LAZZAROTI	70	% DE EXECUÇÃO FÍSICA	x				70.051.804
TOTAL						0	70.051.804

Situação Atual do Obra: I – INICIANDO; E – EM EXECUÇÃO; P – PARALISADA

**DETALHAMENTO DOS INVESTIMENTOS
POR REGIÕES DE PLANEJAMENTO E MUNICÍPIOS**

Exercício: 2.015

R\$ 1,00

ÓRGÃO: 1.30.0 - SECRETARIA DE ESTADO DE TRANSPORTES E OBRAS PÚBLICAS - SETOP

UO: 1.30.1 - SECRETARIA DE ESTADO DE TRANSPORTES E OBRAS PÚBLICAS - SETOP

ESPECIFICAÇÃO: 15451 132 4 130 REQUALIFICAÇÃO URBANA E AMBIENTAL E DE CONTROLE DE CHEIAS DO CÔRREGO RIACHO DAS PEDRAS

CÓDIGO ADMIN: 0001 REQUALIFICAÇÃO URBANA E AMBIENTAL E DE CONTROLE DE CHEIAS DO CÔRREGO RIACHO DAS PEDRAS

REGIÕES PLANEJ. MUNICÍPIOS DISCRIMINAÇÃO DA OBRA	META FÍSICA		SIT. ATUAL			VALOR	
	QTDE.	UNID. MEDIDA.	I	E	P	TESOURO	OUTROS
CENTRAL CONTAGEM 37 - IMPLEMENTAÇÃO DA OBRA DE CONTROLE DE CHEIAS DO CÔRREGO RIACHO DAS PEDRAS - PROJETO DE TRABALHO TÉCNICO SOCIAL - PTTS, EM CONTAGEM.	70	% DE EXECUÇÃO FÍSICA	x				86.929.449
TOTAL						0	86.929.449

Situação Atual do Obra: I – INICIANDO; E – EM EXECUÇÃO; P – PARALISADA

**DETALHAMENTO DOS INVESTIMENTOS
POR REGIÕES DE PLANEJAMENTO E MUNICÍPIOS**

Exercício: 2.015

R\$ 1,00

ÓRGÃO: 1.30.0 - SECRETARIA DE ESTADO DE TRANSPORTES E OBRAS PÚBLICAS - SETOP

UO: 1.30.1 - SECRETARIA DE ESTADO DE TRANSPORTES E OBRAS PÚBLICAS - SETOP

ESPECIFICAÇÃO: 15451 132 4 153 CONTROLE DE CHEIAS DO RIO MURIAÉ E RIO PRETO EM MURIAÉ

CÓDIGO ADMIN: 0001 CONTROLE DE CHEIAS DO RIO MURIAÉ E RIO PRETO EM MURIAÉ

REGIÕES PLANEJ. MUNICÍPIOS DISCRIMINAÇÃO DA OBRA	META FÍSICA		SIT. ATUAL			VALOR	
	QTDE.	UNID. MEDIDA.	I	E	P	TESOURO	OUTROS
MATA							
MURIAE 385 - OBRAS DE CONTROLE DE CHEIAS DO RIO MURIAÉ E RIO PRETO	20	% DE EXECUÇÃO FÍSICA	x				81.229.103
TOTAL						0	81.229.103

Situação Atual do Obra: I – INICIANDO; E – EM EXECUÇÃO; P – PARALISADA

**DETALHAMENTO DOS INVESTIMENTOS
POR REGIÕES DE PLANEJAMENTO E MUNICÍPIOS**

Exercício: 2.015

R\$ 1,00

ÓRGÃO: 1.30.0 - SECRETARIA DE ESTADO DE TRANSPORTES E OBRAS PÚBLICAS - SETOP

UO: 1.30.1 - SECRETARIA DE ESTADO DE TRANSPORTES E OBRAS PÚBLICAS - SETOP

ESPECIFICAÇÃO: 15451 132 4 310 *CONTENÇÃO DE ENCOSTAS EM ÁREAS DE RISCO*

CÓDIGO ADMIN: 0001 *CONTENÇÃO DE ENCOSTAS EM ÁREAS DE RISCO*

REGIÕES PLANEJ. MUNICÍPIOS DISCRIMINAÇÃO DA OBRA	META FÍSICA		SIT. ATUAL			VALOR	
	QTDE.	UNID. MEDIDA.	I	E	P	TESOURO	OUTROS
MULTIRREGIONAL DIVERSOS MUNICÍPIOS 38 - ELABORAÇÃO DE PROJETOS DAS OBRAS DE CONTENÇÃO DE ENCOSTAS EM SETORES DE RIOS DE CATAGUÁSES, MURIAÉ E ALÉM PARAÍBA.	1	OBRA	x				1.000.000
TOTAL						0	1.000.000

Situação Atual do Obra: I – INICIANDO; E – EM EXECUÇÃO; P – PARALISADA

**DETALHAMENTO DOS INVESTIMENTOS
POR REGIÕES DE PLANEJAMENTO E MUNICÍPIOS**

Exercício: 2.015

R\$ 1,00

ÓRGÃO: 1.30.0 - SECRETARIA DE ESTADO DE TRANSPORTES E OBRAS PÚBLICAS - SETOP

UO: 1.30.1 - SECRETARIA DE ESTADO DE TRANSPORTES E OBRAS PÚBLICAS - SETOP

ESPECIFICAÇÃO: 15453 035 1 003 TERMINAIS METROPOLITANOS DE INTEGRAÇÃO DO TRANSPORTE PÚBLICO COLETIVO

CÓDIGO ADMIN: 0001 TERMINAIS METROPOLITANOS DE INTEGRAÇÃO DO TRANSPORTE PÚBLICO COLETIVO

PROJETO ESTRUTURADOR

REGIÕES PLANEJ.	META FÍSICA		SIT. ATUAL			VALOR	
	QTDE.	UNID. MEDIDA.	I	E	P	TESOURO	OUTROS
MUNICÍPIOS							
DISCRIMINAÇÃO DA OBRA							
CENTRAL							
DIVERSOS MUNICÍPIOS							
234 - CONTRATAÇÃO DO APOIO TÉCNICO PARA GERENCIAMENTO DAS OBRAS DE CONSTR. TERMINAIS METROPOLITANOS EM MG.	1	PROJETO		X			324.656
RIBEIRAO DAS NEVES							
311 - construção do terminal metropolitano Jardim Colonial em Ribeirão das Neves	50	% DE OBRA REALIZADA	X				2.675.344
TOTAL						0	3.000.000

Situação Atual do Obra: I – INICIANDO; E – EM EXECUÇÃO; P – PARALISADA

**DETALHAMENTO DOS INVESTIMENTOS
POR REGIÕES DE PLANEJAMENTO E MUNICÍPIOS**

Exercício: 2.015

R\$ 1,00

ÓRGÃO: 1.30.0 - SECRETARIA DE ESTADO DE TRANSPORTES E OBRAS PÚBLICAS - SETOP

UO: 1.30.1 - SECRETARIA DE ESTADO DE TRANSPORTES E OBRAS PÚBLICAS - SETOP

ESPECIFICAÇÃO: 26451 132 1 343 URBANIZAÇÃO DE FAVELAS E REVITALIZAÇÃO DO ARRUDAS/TEREZA CRISTINA

CÓDIGO ADMIN: 0001 URBANIZAÇÃO DE FAVELAS E REVITALIZAÇÃO DO ARRUDAS/TEREZA CRISTINA

REGIÕES PLANEJ. MUNICÍPIOS DISCRIMINAÇÃO DA OBRA	META FÍSICA		SIT. ATUAL			VALOR	
	QTDE.	UNID. MEDIDA.	I	E	P	TESOURO	OUTROS
CENTRAL CONTAGEM 22 - CONSTRUÇÃO DE BLOCOS/ UNIDADES HABITACIONAIS ENQUADRADAS NO FNHIS/2009 - REQUALIFICAÇÃO URBANA E AMBIENTAL DO RIBEIRÃO ARRUDAS.	20	% DE EXECUÇÃO FÍSICA	x				5.000.000
TOTAL						0	5.000.000

Situação Atual do Obra: I – INICIANDO; E – EM EXECUÇÃO; P – PARALISADA

**DETALHAMENTO DOS INVESTIMENTOS
POR REGIÕES DE PLANEJAMENTO E MUNICÍPIOS**

Exercício: 2.015

R\$ 1,00

ÓRGÃO: 1.30.0 - SECRETARIA DE ESTADO DE TRANSPORTES E OBRAS PÚBLICAS - SETOP

UO: 1.30.1 - SECRETARIA DE ESTADO DE TRANSPORTES E OBRAS PÚBLICAS - SETOP

ESPECIFICAÇÃO: 26781 186 4 571 DESENVOLVIMENTO AEROVIÁRIO

CÓDIGO ADMIN: 0001 DESENVOLVIMENTO AEROVIÁRIO

REGIÕES PLANEJ.	META FÍSICA		SIT. ATUAL			VALOR	
	QTDE.	UNID. MEDIDA.	I	E	P	TESOURO	OUTROS
<i>MUNICÍPIOS</i>							
<i>DISCRIMINAÇÃO DA OBRA</i>							
SUL DE MINAS							
ITAJUBA							
198 - CONSTRUÇÃO DA PISTA DE POUSO E DECOLAGEM, TAXIWAY E OUTRAS INTERVENÇÕES NO AEROPORTO DE ITAJUBÁ-MG.	1	AEROPORTO	x				34.954.646
TRES CORACOES							
210 - AMPLIAÇÃO E REFORMA DO AEROPORTO DE TRÊS CORAÇÕES	1	AEROPORTO	x				4.220.106
MULTIRREGIONAL							
DIVERSOS MUNICÍPIOS							
199 - APOIO TÉCNICO OPERACIONAL NO GERENCIAMENTO E FISCALIZAÇÃO DAS OBRAS DE CONSTRUÇÃO E REFORMA DE AEROPORTOS, EM MINAS GERAIS.	1	AEROPORTO	x				825.248
TOTAL						0	40.000.000

Situação Atual do Obra: I – INICIANDO; E – EM EXECUÇÃO; P – PARALISADA

**DETALHAMENTO DOS INVESTIMENTOS
POR REGIÕES DE PLANEJAMENTO E MUNICÍPIOS**

Exercício: 2.015

R\$ 1,00

ÓRGÃO: 1.30.0 - SECRETARIA DE ESTADO DE TRANSPORTES E OBRAS PÚBLICAS - SETOP

UO: 2.14.1 - DEPARTAMENTO DE OBRAS PÚBLICAS DO ESTADO DE MINAS GERAIS - DEOP

ESPECIFICAÇÃO: 06451 106 4 072 PROJETOS, CONSTRUÇÕES, REFORMAS E AMPLIAÇÕES DE UNIDADES DA SEDS

CÓDIGO ADMIN: 0001 PROJETOS, CONSTRUÇÕES, REFORMAS E AMPLIAÇÕES DE UNIDADES DA SEDS

REGIÕES PLANEJ.	META FÍSICA		SIT. ATUAL			VALOR	
	QTDE.	UNID. MEDIDA.	I	E	P	TESOURO	OUTROS
<i>MUNICÍPIOS</i>							
<i>DISCRIMINAÇÃO DA OBRA</i>							
CENTRAL							
PARA DE MINAS							
598 - CONSTRUÇÃO DE CADEIA PÚBLICA - 407 VAGAS NO MUNICÍPIO DE PARÁ DE MINAS	1	OBRA	x				3.480.707
MATA							
UBA							
600 - CONSTRUÇÃO DE CADEIA PÚBLICA - 388 VAGAS - SÍTIO BREJAÚBA, MUNICÍPIO DE UBÁ	1	OBRA	x				4.588.393
SUL DE MINAS							
LAVRAS							
597 - CONSTRUÇÃO DE CADEIA PÚBLICA - 388 VAGAS, NO MUNICÍPIO DE LAVRAS	1	OBRA	x				5.706.803
MACHADO							
599 - CONSTRUÇÃO DE CADEIA PÚBLICA - 388 VAGAS, NO MUNICÍPIO DE MACHADO	1	OBRA	x				4.634.843
TRIÂNGULO							
UBERLÂNDIA							
601 - CONSTRUÇÃO DE CADEIA PÚBLICA - 407 VAGAS, NO MUNICÍPIO DE UBERLÂNDIA	1	OBRA	x				5.482.113
NORTE DE MINAS							
PIRAPORA							
602 - CONSTRUÇÃO DE CADEIA PÚBLICA - 388 VAGAS - QUADRA 619, 628 E 637 - CIDADE JARDIM DAS MANSÕES, NO MUNICÍPIO DE PIRAPORA	1	OBRA	x				3.403.541
TOTAL						0	27.296.400

Situação Atual do Obra: I – INICIANDO; E – EM EXECUÇÃO; P – PARALISADA

**DETALHAMENTO DOS INVESTIMENTOS
POR REGIÕES DE PLANEJAMENTO E MUNICÍPIOS**

Exercício: 2.015

R\$ 1,00

ÓRGÃO: 1.30.0 - SECRETARIA DE ESTADO DE TRANSPORTES E OBRAS PÚBLICAS - SETOP

UO: 2.14.1 - DEPARTAMENTO DE OBRAS PÚBLICAS DO ESTADO DE MINAS GERAIS - DEOP

ESPECIFICAÇÃO: 10302 106 4 051 PROJETOS, CONSTRUÇÕES, REFORMAS E AMPLIAÇÕES DE UNIDADES DE SAÚDE

CÓDIGO ADMIN: 0001 PROJETOS, CONSTRUÇÕES, REFORMAS E AMPLIAÇÕES DE UNIDADES DE SAÚDE

REGIÕES PLANEJ. MUNICÍPIOS DISCRIMINAÇÃO DA OBRA	META FÍSICA		SIT. ATUAL			VALOR	
	QTDE.	UNID. MEDIDA.	I	E	P	TESOURO	OUTROS
CENTRAL BELO HORIZONTE 608 - REFORMA E AMPLIAÇÃO DO 2º PAVIMENTO DO HOSPITAL JOÃO XXIII, EM BELO HORIZONTE	1	UNIDADE	x			1.000	
TOTAL						1.000	0

Situação Atual do Obra: I – INICIANDO; E – EM EXECUÇÃO; P – PARALISADA

**DETALHAMENTO DOS INVESTIMENTOS
POR REGIÕES DE PLANEJAMENTO E MUNICÍPIOS**

Exercício: 2.015

R\$ 1,00

ÓRGÃO: 1.30.0 - SECRETARIA DE ESTADO DE TRANSPORTES E OBRAS PÚBLICAS - SETOP

UO: 2.14.1 - DEPARTAMENTO DE OBRAS PÚBLICAS DO ESTADO DE MINAS GERAIS - DEOP

ESPECIFICAÇÃO: 12368 106 4 027 PROJETOS, CONSTRUÇÕES, REFORMAS E AMPLIAÇÕES DE UNIDADES DA EDUCAÇÃO

CÓDIGO ADMIN: 0001 PROJETOS, CONSTRUÇÕES, REFORMAS E AMPLIAÇÕES DE UNIDADES DA EDUCAÇÃO

REGIÕES PLANEJ. MUNICÍPIOS DISCRIMINAÇÃO DA OBRA	META FÍSICA		SIT. ATUAL			VALOR	
	QTDE.	UNID. MEDIDA.	I	E	P	TESOURO	OUTROS
CENTRAL BELO HORIZONTE 595 - REFORMA E RESTAURAÇÃO DA ANTIGA SEDE DO IPSEMG PARA INSTALAÇÃO DA ESCOLA DE DESIGN DA UNIVERSIDADE DO ESTADO DE MINAS GERAIS - UEMG	1	UNIDADE	x				1.000
TOTAL						0	1.000

Situação Atual do Obra: I – INICIANDO; E – EM EXECUÇÃO; P – PARALISADA

**DETALHAMENTO DOS INVESTIMENTOS
POR REGIÕES DE PLANEJAMENTO E MUNICÍPIOS**

Exercício: 2.015

R\$ 1,00

ÓRGÃO: 1.30.0 - SECRETARIA DE ESTADO DE TRANSPORTES E OBRAS PÚBLICAS - SETOP

UO: 2.14.1 - DEPARTAMENTO DE OBRAS PÚBLICAS DO ESTADO DE MINAS GERAIS - DEOP

ESPECIFICAÇÃO: 15451 106 4 040 CONSTRUÇÃO, APLICAÇÃO E/OU REFORMA DE EDIFICAÇÕES GOVERNAMENTAIS

CÓDIGO ADMIN: 0001 CONSTRUÇÃO, APLICAÇÃO E/OU REFORMA DE EDIFICAÇÕES GOVERNAMENTAIS

REGIÕES PLANEJ. MUNICÍPIOS DISCRIMINAÇÃO DA OBRA	META FÍSICA		SIT. ATUAL			VALOR	
	QTDE.	UNID. MEDIDA.	I	E	P	TESOURO	OUTROS
CENTRAL VESPASIANO 596 - TERMINAIS METROPOLITANOS DE INTERAÇÃO DE TRANSPORTES - BRTS- EXECUÇÃO DO SISTEMA VIÁRIO E ENTORNO-BH-SANTA LUZIA E VESPASIANO	1	UNIDADE	x				1.000
TOTAL						0	1.000

Situação Atual do Obra: I – INICIANDO; E – EM EXECUÇÃO; P – PARALISADA

**DETALHAMENTO DOS INVESTIMENTOS
POR REGIÕES DE PLANEJAMENTO E MUNICÍPIOS**

Exercício: 2.015

R\$ 1,00

ÓRGÃO: 1.30.0 - SECRETARIA DE ESTADO DE TRANSPORTES E OBRAS PÚBLICAS - SETOP

UO: 2.30.1 - DEPARTAMENTO DE ESTRADAS DE RODAGEM DO ESTADO DE MINAS GERAIS - DER/MG

ESPECIFICAÇÃO: 15451 040 1 054 PLANO MACROESTRUTURAL DO VETOR NORTE DA RMBH - INFRAESTRUTURA RODOVIÁRIA

CÓDIGO ADMIN: 0001 PLANO MACROESTRUTURAL DO VETOR NORTE DA RMBH - INFRAESTRUTURA RODOVIÁRIA

PROJETO ESTRUTURADOR

REGIÕES PLANEJ.	META FÍSICA		SIT. ATUAL			VALOR	
	QTDE.	UNID. MEDIDA.	I	E	P	TESOURO	OUTROS
MUNICÍPIOS							
DISCRIMINAÇÃO DA OBRA							
CENTRAL							
SANTA LUZIA							
488 - Acesso a Plataforma Logística - MG010 (Saída 26a - Distrito Industrial de Vespasiano) até interseção com Alça Norte do futuro Rodoanel	6	QUILÔMETRO	x				213.000
LAGOA SANTA							
499 - CONTORNO NORTE DE LAGOA SANTA	6	QUILÔMETRO	x				169.000
LAGOA SANTA							
500 - ENTR. LMG/800 - ENTR. AV. ALVARO JOSÉ SANTOS (LAGOA SANTA) (PISTA SIMPLES)	2	QUILÔMETRO	x				113.000
LAGOA SANTA							
501 - CONTORNO DE LAGOA SANTA - ACESSO AO CTCA - ACESSO MG/020	6	QUILÔMETRO	x				363.000
LAGOA SANTA							
502 - Entrº Alvaro José dos Santos - CTCA	3	QUILÔMETRO	x				142.000
TOTAL						0	1.000.000

Situação Atual do Obra: I – INICIANDO; E – EM EXECUÇÃO; P – PARALISADA

**DETALHAMENTO DOS INVESTIMENTOS
POR REGIÕES DE PLANEJAMENTO E MUNICÍPIOS**

Exercício: 2.015

R\$ 1,00

ÓRGÃO: 1.30.0 - SECRETARIA DE ESTADO DE TRANSPORTES E OBRAS PÚBLICAS - SETOP

UO: 2.30.1 - DEPARTAMENTO DE ESTRADAS DE RODAGEM DO ESTADO DE MINAS GERAIS - DER/MG

ESPECIFICAÇÃO: 26130 209 4 463 FISCALIZAÇÃO DE CONCESSÕES

CÓDIGO ADMIN: 0001 FISCALIZAÇÃO DE CONCESSÕES

REGIÕES PLANEJ. MUNICÍPIOS DISCRIMINAÇÃO DA OBRA	META FÍSICA		SIT. ATUAL			VALOR	
	QTDE.	UNID. MEDIDA.	I	E	P	TESOURO	OUTROS
CENTRO OESTE DE MINAS FORMIGA 125 - SUPERVISÃO DO CONTRATO DE CONCESSAO - PPP MG 050	12	RELATÓRIO		x			1.000
TOTAL						0	1.000

Situação Atual do Obra: I – INICIANDO; E – EM EXECUÇÃO; P – PARALISADA

**DETALHAMENTO DOS INVESTIMENTOS
POR REGIÕES DE PLANEJAMENTO E MUNICÍPIOS**

Exercício: 2.015

R\$ 1,00

ÓRGÃO: 1.30.0 - SECRETARIA DE ESTADO DE TRANSPORTES E OBRAS PÚBLICAS - SETOP

UO: 2.30.1 - DEPARTAMENTO DE ESTRADAS DE RODAGEM DO ESTADO DE MINAS GERAIS - DER/MG

ESPECIFICAÇÃO: 26782 035 1 110 CAMINHOS DE MINAS

CÓDIGO ADMIN: 0001 CAMINHOS DE MINAS

PROJETO ESTRUTURADOR

REGIÕES PLANEJ.	META FÍSICA		SIT. ATUAL			VALOR	
	QTDE.	UNID. MEDIDA.	I	E	P	TESOURO	OUTROS
MUNICÍPIOS							
DISCRIMINAÇÃO DA OBRA							
CENTRAL							
NOVA ERA							
448 - NOVA ERA (ENTR. BR/381) - ENTR .BR/120	5	QUILÔMETRO	x				8.960.000
BRUMADINHO							
451 - Acesso a Inhotim (Em licitação parte: Brumadinho (Inhotim) - Entr°. BR-040 (Nova Lima))	2	QUILÔMETRO	x				2.000.000
CARANDAI							
454 - PRC-22.014/13 - Melhoramento e pavimentação do trecho CARANDAI - ENTRº BR/383 (LAGOA DOURADA)	26	QUILÔMETRO		x			2.853.700
NOVA LIMA							
474 - PRC-22.047/12 - Execução dos trabalhos de melhoramento e pavimentação do trecho SABARÁ - NOVA LIMA.	13	QUILÔMETRO	x				1.163.600
SETE LAGOAS							
475 - SETE LAGOAS - ENTR. MG/01 (SUB-TRECHO: ENTR. LMG/800 - SETE LAGOAS , CONTORNO DE MATOZINHOS E CONTORNO DE PRUDENTE DE MORAIS)	15	QUILÔMETRO	x				8.000.000
PAPAGAIOS							
476 - PRC-22.048/12- Melhoramento e pavimentação do trecho PAPAGAIOS - ENTRº BR/352 (PITANGUI)	17	QUILÔMETRO		x			8.368.400
SETE LAGOAS							
477 - PRC-22.045/12 - ANEL VIÁRIO DE SETE LAGOAS (Avenida Norte/Sul - MG/238 - MG/424) (OAE)	3	OBRA		x			1.703.200
CORDISBURGO							
480 - PRC-22.071/13 - Melhoramento e Pavimentação do Trecho CURVELO - CORDISBURGO e Av.BRASIL em CURVELO	20	QUILÔMETRO		x			4.034.900
BALDIM							
482 - PRC-22.062/13 - MELHORAMENTO E PAVIMENTAÇÃO DO TRECHO BALDIM - SANTANA DO RIACHO	19	QUILÔMETRO		x			1.530.300
BALDIM							
483 - PRC-22.035/13 -PONTE S/RIO CIPÓ no trecho BALDIM - SANTANA DO RIACHO	1	OBRA		x			314.000
CARANDAI							
484 - Ponte sobre o Rio Carandaí (MG275)	1	OBRA		x			800.000
SAO JOSE DO GOIABAL							
506 - PRC-22.038/12 - Melhoramento e pavimentação ENTRº BR/262 - ENTRº SÃO JOSÉ DO GOIABAL - CAVA GRANDE	26	QUILÔMETRO			x		5.888.200
SAO JOSE DO GOIABAL							
507 - PRC-24.015/13 - Supervisão de Obras Rodoviárias dos trechos constantes LOTE 04 - CAMINHOS DE MINAS	1	OBRA			x		2.000.000
CONCEICAO DO MATO DENTRO							
512 - CONCEIÇÃO DO MATO - SERRO	20	QUILÔMETRO	x				8.200.000
TAQUARACU DE MINAS							
514 - PRC-22.006/12 - SERV. CONSTRUÇÃO DE PONTE S. O RIO DO PEIXE, TRECHO ENTR.MG/020 - TAQUARAÇU DE MINAS	1	OBRA		x			169.500
NAZARENO							
516 - PRC-22.004/13 - MERCÊS DE ÁGUA LIMPA - NAZARENO	13	QUILÔMETRO		x			1.944.900
TAQUARACU DE MINAS							
517 - PRC-22.004/12 - SERVIÇOS DE MELHOR. E PAVIMENTAÇÃO DO TRECHO ENTR. MG/020 - TAQUARAÇU DE MINAS	5	QUILÔMETRO		x			9.200.000
NAZARENO							

**DETALHAMENTO DOS INVESTIMENTOS
POR REGIÕES DE PLANEJAMENTO E MUNICÍPIOS**

Exercício: 2.015

R\$ 1,00

ÓRGÃO: 1.30.0 - SECRETARIA DE ESTADO DE TRANSPORTES E OBRAS PÚBLICAS - SETOP

UO: 2.30.1 - DEPARTAMENTO DE ESTRADAS DE RODAGEM DO ESTADO DE MINAS GERAIS - DER/MG

ESPECIFICAÇÃO: 26782 035 1 110 CAMINHOS DE MINAS

CÓDIGO ADMIN: 0001 CAMINHOS DE MINAS

PROJETO ESTRUTURADOR

REGIÕES PLANEJ.	META FÍSICA		SIT. ATUAL			VALOR	
	QTDE.	UNID. MEDIDA.	I	E	P	TESOURO	OUTROS
MUNICÍPIOS							
DISCRIMINAÇÃO DA OBRA							
518 - PRC-24.021/13 - APOIO SUPERVISAO LOTE 02 - CAMINHOS DE MINAS.	1	OBRA		X			800.000
NOVA UNIAO							
535 - PRC-22.056/12 - TAQUARAÇU DE MINAS - NOVA UNIÃO	1	OBRA		X			2.107.000
NOVA UNIAO							
537 - PRC-24.018/11- TAQUARAÇU DE MINAS-MG/020; CAETÉ-BARÃO DE COCAIS: TAQUARAÇU DE MINAS NOVA UNIÃO.	1	OBRA			X		2.000.000
NOVA UNIAO							
539 - PRC-22001/12 - MELHORAMENTO PAVIMENTAÇÃO TAQUARAÇU DE MINAS - NOVA UNIÃO E CONTORNO DE NOVA UNIÃO	16	QUILÔMETRO			X		1.661.300
BELO HORIZONTE							
542 - Prestação de serviços de natureza continuada com o objetivo de apoiar à regularização expropriatória da faixa de domínio em diversos trechos integrant	1	OBRA		X			1.500.000
BELO HORIZONTE							
544 - PRC-24.011/12 - Gerenciamento dos Programas PROACesso e CAMINHOS DE MINAS.	1	OBRA		X			1.500.000
CONCEICAO DO MATO DENTRO							
550 - Execução das condicionantes dos licenciamentos ambientais das obras do Programa PROACesso, na Região da SERRA DO CIPÓ.	1	OBRA		X			4.000.000
PAPAGAIOS							
553 - PRC-24.010/13 - Supervisão de Obras Rodoviárias dos trechos constantes do Lote 01- Caminhos de Minas	1	OBRA		X			1.200.000
CONCEICAO DO MATO DENTRO							
557 - CONCEIÇÃO DO MATO DENTRO - SERRO (SERVIÇO DE APOIO (SUPERVISÃO DE OBRAS)	1	OBRA	X				800.000
CONCEICAO DO MATO DENTRO							
559 - PRC-24.013/13 - SUPERVISÃO DE OBRAS - trecho CÔRREGO VACARIA - CONCEIÇÃO DO MATO DENTRO	1	OBRA			X		600.000
ITABIRA							
567 - PRC-22.022/13 - Entr. BR/381 - Itabira e Contorno de Itabira	1	QUILÔMETRO		X			1.000.000
CONCEICAO DO MATO DENTRO							
572 - PRC-22.007/12EXECUÇÃO DAS CONDICIONANTES DOS LICENCIAMENTOS AMBIENTAIS DAS OBRAS DO PROACesso DA ROD	1	OBRA			X		3.010.000
RIBEIRAO DAS NEVES							
573 - Entrº BR/040 - Ribeirão das Neves - Avenida Vilarinho (Venda Nova), sub-trecho Ribeirão das Neves (Cirin) - Justínópolis (Lote 02)	3	QUILÔMETRO	X				6.000.000
ITAMBE DO MATO DENTRO							
576 - Trecho ITABIRA - ITAMBÉ DO MATO DENTRO, sub-trecho SENHORA DO CARMO - ENTRº IPOEMA / SENHORA DO CARMO - ITAMBÉ DO MATO DENTRO, com 20,50 km de extensã	1	QUILÔMETRO		X			2.912.800
MATA							
CORONEL PACHECO							
519 - ENTR. MG/353 (GOIANIA) ENTR BR 040 (BARREIRA TRIUNFO)	7	QUILÔMETRO		X			1.200.000
PEDRA BONITA							
521 - Pedra Bonita-Entr.BR116 e Pedra Bonita (Variante) - (SIAD - 5934)	7	QUILÔMETRO		X			7.503.500
PEDRA BONITA							
523 - PRC-22.050/13 - CONSTR. DA PONTE SOBRE RIO MATIPÓ, NO TRECHO PEDRA BONITA - ENTRº BR/116.	1	OBRA		X			625.000

**DETALHAMENTO DOS INVESTIMENTOS
POR REGIÕES DE PLANEJAMENTO E MUNICÍPIOS**

Exercício: 2.015

R\$ 1,00

ÓRGÃO: 1.30.0 - SECRETARIA DE ESTADO DE TRANSPORTES E OBRAS PÚBLICAS - SETOP

UO: 2.30.1 - DEPARTAMENTO DE ESTRADAS DE RODAGEM DO ESTADO DE MINAS GERAIS - DER/MG

ESPECIFICAÇÃO: 26782 035 1 110 CAMINHOS DE MINAS

CÓDIGO ADMIN: 0001 CAMINHOS DE MINAS

PROJETO ESTRUTURADOR

REGIÕES PLANEJ.	META FÍSICA		SIT. ATUAL			VALOR	
	QTDE.	UNID. MEDIDA.	I	E	P	TESOURO	OUTROS
MUNICÍPIOS							
DISCRIMINAÇÃO DA OBRA							
CORONEL PACHECO							
547	- APOIO E SUPERVISÃO AS OBRAS DE IMPLANTAÇÃO E PAVIMENTAÇÃO MG - 353	1	OBRA		x		1.200.000
BIAS FORTES							
552	- PRC-22.046/12- MELHORAMENTO E PAV. ANTÔNIO CARLOS - BIAS FORTES E PEDRO TEIXEIRA - ENTRº BR/267	4	QUILÔMETRO		x		3.200.000
BIAS FORTES							
560	- ANTÔNIO CARLOS - BIAS FORTES (SERVIÇOS DE APOIO À SUPERVISÃO DE OBRAS)	1	OBRA	x			600.000
SUL DE MINAS							
VARGINHA							
449	- VARGINHA - ENTR.BR/381	10	QUILÔMETRO	x			1.400.000
ANDRADAS							
472	- ANDRADAS - DIVISA MG/SP	3	QUILÔMETRO	x			2.200.000
ANDRADAS							
473	- ANDRADAS - DIVISA MG/SP / JACUTINGA - DIVISA MG/SP (SERVIÇOS DE APOIO A SUPERVISÃO DE OBRAS)	1	OBRA	x			1.800.000
ANDRADAS							
485	- PRC-22.036/12 - Melhoramento e pavimentação do contorno de ANDRADAS	4	QUILÔMETRO		x		4.200.000
ANDRADAS							
486	- PRC-24.009/13 - Apoio à Supervisão de Obras dos trechos constantes do LOTE 03 - CAMINHO DE MINAS.	1	OBRA		x		1.200.000
GUAPE							
526	- PRC-22.063/13 - MELHORAMENTO E PAVIMENTAÇÃO DO TRECHO PIMENTA . ENTRº BR/265 (GUAPE) - PONTES.	16	QUILÔMETRO		x		2.700.000
ALAGOA							
555	- RC-22.015/13 -Melhoramento e Pavimentação Trecho: ITAMONTE - ALAGOA	3	QUILÔMETRO		x		1.067.173
ALAGOA							
574	- PRC-24.005/12 - APOIO SUPERVISAO DE OBRAS DO PROACESSO - NUCLEO DE ITAJUBÁ - 19A CRG	1	OBRA		x		1.450.000
CORDISLANDIA							
575	- MELHORAMENTO E PAVIMENTAÇÃO DO TRECHO CORDISLÂNDIA - MONSENHOR PAULO, DA RODOVIA MGC-267	1	QUILÔMETRO		x		2.529.597
PASSA-VINTE							
577	- PRC-22.037/11COMPL.SERV.MELHORAM. PAVIM.TRECHO PASSA VINTE - ENTR.MG457 E PASSA VINTE-DIVISA MG/RJ	7	QUILÔMETRO		x		6.339.500
TRIÂNGULO							
CONCEICAO DAS ALAGOAS							
446	- CONCEIÇÃO DAS ALAGOAS (ENTR. CAPELINHA DO BARREIRO) - ENTR. LMG/427	4	QUILÔMETRO	x			3.600.000
ARAGUARI							
478	- PRC-22.016/13- Araguari (Entrº BR/050) - Entrº BR/365 e Contorno Sul de Uberlândia - Rod.do Contorno	2	QUILÔMETRO		x		1.000.000
FRUTAL							
479	- PRC-22.042/12 - FRUTAL - ENTR.FAZENDA BOA VISTA E FRUTAL - ENTR.BR/364 (GARIMPO DA BANDEIRA)	1	QUILÔMETRO		x		5.441.700
CONCEICAO DAS ALAGOAS							
508	- PRC-22.013/13 -ENTRº CONCEIÇÃO DAS ALAGOAS - CAPELINHA DO BARREIRO - E ACESSO À PONCIANOS.	16	QUILÔMETRO		x		2.674.371

**DETALHAMENTO DOS INVESTIMENTOS
POR REGIÕES DE PLANEJAMENTO E MUNICÍPIOS**

Exercício: 2.015

R\$ 1,00

ÓRGÃO: 1.30.0 - SECRETARIA DE ESTADO DE TRANSPORTES E OBRAS PÚBLICAS - SETOP

UO: 2.30.1 - DEPARTAMENTO DE ESTRADAS DE RODAGEM DO ESTADO DE MINAS GERAIS - DER/MG

ESPECIFICAÇÃO: 26782 035 1 110 CAMINHOS DE MINAS

CÓDIGO ADMIN: 0001 CAMINHOS DE MINAS

PROJETO ESTRUTURADOR

REGIÕES PLANEJ.	META FÍSICA		SIT. ATUAL			VALOR	
	QTDE.	UNID. MEDIDA.	I	E	P	TESOURO	OUTROS
MUNICÍPIOS							
DISCRIMINAÇÃO DA OBRA							
ITAPAGIPE							
509	- Exec. serv. const. Ponte sobre o Ribeirão Cachoeira de Cima, trecho Itapagipe - Entrº BR-364	1	OBRA		x		918.600
UBERABA							
527	- PRC-22.042/12 - UBERABA (ENTRº BR/050) - CONCEIÇÃO DAS ALAGOAS	1	QUILÔMETRO		x		7.316.867
CAMPINA VERDE							
538	- PRC-22.041/2012 - Melhoramento e pavimentação do trecho ITAPAGIPE - ENTRº B/364 - Campina Verde	15	QUILÔMETRO		x		1.060.000
UBERABA							
551	- RC-24.008/13 - Supervisão de Obras Rodoviárias dos trechos constantes do Lote 06 - CAMINHOS DE MINAS	1	OBRA		x		300.000
FRUTAL							
579	- Frutal-Entr.Fazenda Boa Vista	1	QUILÔMETRO		x		5.329.701
ALTO PARANAÍBA							
CARMO DO PARANAÍBA							
455	- PRC-22.053/12 - CARMO DO PARANAÍBA ((ENTRº BR/354) - DISTRITO DE QUINTINHOS	9	QUILÔMETRO		x		1.853.900
PATOS DE MINAS							
461	- PRC-22.053/13 - PINDAÍBAS (DISTRITO DE PATOS DE MINAS) - Entrº BR/365	1	QUILÔMETRO		x		1.135.800
RIO PARANAÍBA							
533	- PRC-22.050/12 - trecho SERRA DO SALITRE - RIO PARANAÍBA E CONTRORNO DE RIO PARANAÍBA	10	QUILÔMETRO		x		1.330.700
RIO PARANAÍBA							
534	- PRC-22.016/2013 - CONTORNO SUL DE UBERLÂNDIA - PONTE SOBRE RIO UBERABINHA	1	OBRA		x		800.000
IRAI DE MINAS							
536	- PRC-22.054/12- Melhoramento e pavimentação Entr.BR/365 (Romaria) - Entr.LMG/782 (Para Irai de Minas)	8	QUILÔMETRO		x		9.000.000
CENTRO OESTE DE MINAS							
MEDEIROS							
515	- PRC-22.055/13 - Melhoramento e pavimentação, do Trecho MEDEIROS - PRATINHA	20	QUILÔMETRO			x	2.400.000
LUZ							
520	- PRC-22.027/13- LUZ -ESTEIOS -LAGOA DA PRATA e BAMBUÍ - PIUMHI	2	QUILÔMETRO		x		8.750.000
NOROESTE DE MINAS							
UNAI							
445	- CONTORNO DE UNAÍ	3	QUILÔMETRO	x			3.500.000
PARACATU							
457	- TRAB. DE OBRAS DE ARTE ESPEC. NO TRECHO ENTR LMG/690 (PARACATU) - ENTR ENTRE RIBEIROS - ENTR MG/181	1	OBRA		x		2.810.700
PARACATU							
458	- PRC-22.054/13 - TRECHO ENTRº LMG/690 (PARACATU) - ENTRº ENTRE RIBEIROS - ENTRº MG/181	68	QUILÔMETRO		x		7.852.900
ARINOS							
460	- PRC-22.041/2013 - melhoramento e pavimentação do Entrº MG/181 (RIACHINHO) - Entrº MGC/479 (ARINOS)	1	QUILÔMETRO		x		6.246.500
BRASILÂNDIA DE MINAS							
580	- BRASILÂNDIA DE MINAS (ENTR.MG/181) - ENTR.BR365	30	QUILÔMETRO	x			8.400.000

**DETALHAMENTO DOS INVESTIMENTOS
POR REGIÕES DE PLANEJAMENTO E MUNICÍPIOS**

Exercício: 2.015

R\$ 1,00

ÓRGÃO: 1.30.0 - SECRETARIA DE ESTADO DE TRANSPORTES E OBRAS PÚBLICAS - SETOP

UO: 2.30.1 - DEPARTAMENTO DE ESTRADAS DE RODAGEM DO ESTADO DE MINAS GERAIS - DER/MG

ESPECIFICAÇÃO: 26782 035 1 110 CAMINHOS DE MINAS

CÓDIGO ADMIN: 0001 CAMINHOS DE MINAS

PROJETO ESTRUTURADOR

REGIÕES PLANEJ.	META FÍSICA		SIT. ATUAL			VALOR	
	QTDE.	UNID. MEDIDA.	I	E	P	TESOURO	OUTROS
<i>MUNICÍPIOS</i>							
<i>DISCRIMINAÇÃO DA OBRA</i>							
NORTE DE MINAS							
JAIBA							
487 - PRC-22.040/12-Serviços de Implantação, Melhoramento e Pavimentação do CONTORNO DE JAIBA	6	QUILÔMETRO		x			1.896.600
RIACHO DOS MACHADOS							
529 - PRC-22.061/13 - trecho Entrº BR/122 (PORTEIRINHA) - RIACHO DOS MACHADOS	1	QUILÔMETRO		x			2.636.362
JAIBA							
605 - CONTORNO DE JAIBA; CORAÇÃO DE JESUS - R.PACUÍ (PARA BRASÍLIA DE MINAS); CORDISBURGO - CURVELO ; ENTR. BR/122 (PORTEIRINHA) - RIACHO DOS MACHADOS; SÃO	1	OBRA		x			3.020.000
JEQUITINHONHA/MUCURI							
JOAIMA							
447 - JOAÍMA - FRONTEIRA DOS VALES	3	QUILÔMETRO	x				2.000.000
RIO DOCE							
SANTA RITA DO ITUETO							
456 - ENTR.BR/259 (RESPLENDOR) - SANTA RITA DO ITUETO	13	QUILÔMETRO	x				2.430.000
AGUA BOA							
525 - PRC-22.034/12 - Melhoramento e pavimentação do trecho ÁGUA BOA - MALACACHETA.	14	QUILÔMETRO		x			909.465
TOTAL						0	230.050.736

Situação Atual do Obra: I – INICIANDO; E – EM EXECUÇÃO; P – PARALISADA

**DETALHAMENTO DOS INVESTIMENTOS
POR REGIÕES DE PLANEJAMENTO E MUNICÍPIOS**

Exercício: 2.015

R\$ 1,00

ÓRGÃO: 1.30.0 - SECRETARIA DE ESTADO DE TRANSPORTES E OBRAS PÚBLICAS - SETOP

UO: 2.30.1 - DEPARTAMENTO DE ESTRADAS DE RODAGEM DO ESTADO DE MINAS GERAIS - DER/MG

ESPECIFICAÇÃO: 26782 035 4 657 RECUPERAÇÃO E MANUTENÇÃO DA MALHA VIÁRIA PAVIMENTADA E NÃO PAVIMENTADA

CÓDIGO ADMIN: 0001 RECUPERAÇÃO E MANUTENÇÃO DA MALHA VIÁRIA PAVIMENTADA E NÃO PAVIMENTADA

PROJETO ESTRUTURADOR

REGIÕES PLANEJ.	META FÍSICA		SIT. ATUAL			VALOR	
	QTDE.	UNID. MEDIDA.	I	E	P	TESOURO	OUTROS
MUNICÍPIOS							
DISCRIMINAÇÃO DA OBRA							
CENTRAL							
BELO HORIZONTE							
357 - PRESTAÇÃO DE SERVIÇOS DE APOIO TÉCNICO E SUPERVISÃO ÀS OBRAS DO PROMG DA DIRET.DE OPERAÇÕES DER/MG	1	QUILÔMETRO		x			6.020.000
BELO HORIZONTE							
366 - RECUPERAÇÃO MANUT.ROD.CONS.ROT.INT.PERIOD.DAS RODOV.PAV.1 CRG B.H/MG	524	QUILÔMETRO		x			12.717.471
BELO HORIZONTE							
372 - EXECUÇÃO DOS SERVIÇOS DE MANUTENÇÃO E CONSERVAÇÃO ROT.E PERIODICA DE FORMA CONTINUA MELHOR.E REPARAÇ	33	QUILÔMETRO		x			2.000.000
BARBACENA							
373 - EXECUÇÃO DOS SERVIÇOS DE MANUTENÇÃO RODOVIÁRIA, DE FORMA CONTÍNUA, 4ª CRG - BARBACENA/MG	167	QUILÔMETRO		x			2.000.000
PARA DE MINAS							
375 - execução dos serviços de manutenção rodoviária, de forma contínua, das obras restrita a 03ª crg.	232	QUILÔMETRO		x			1.248.000
BELO HORIZONTE							
383 - EXECUÇÃO DOS SERVIÇOS DE MANUTENÇÃO DE FORMA CONTINUA DA SINALIZAÇÃO E DISPOSITIVOS DE SEGURANÇA VIA	33	QUILÔMETRO		x			2.000.000
ITABIRA							
387 - EXECUÇÃO DOS SERV.NEC À REAL.DAS OBRAS DE RECUP.E MANUT. ROD. E CONS.ROT.E INTERV.PERIOD. 12CRG CAPE	455	QUILÔMETRO		x			2.472.888
BARBACENA							
391 - RECUPERAÇÃO DO PAVIMENTO E CONSERVAÇÃO 4ªCRG BARBACENA - PROMG	714	QUILÔMETRO		x			3.535.340
PARA DE MINAS							
396 - EXECUÇÃO DOS SERVIÇOS NECESSÁRIOS À REALIZAÇÃO DAS OBRAS DE RECUPERAÇÃO E MANUTENÇÃO RODOVIÁRIA 3CRG	445	QUILÔMETRO		x			6.783.965
ITABIRA							
404 - EXECUÇÃO DOS SERVIÇOS DE MANUTENÇÃO RODOVIÁRIA, DE FORMA CONTÍNUA, 12ª crg	129	QUILÔMETRO		x			1.078.000
ABAETE							
408 - SERVIÇOS MANUTENÇÃO RODOVIARIA DE FORMA CONTÍNUA 35CRG ABAETE/MG	422	QUILÔMETRO		x			4.494.000
BELO HORIZONTE							
415 - EXECUÇÃO DOS SERVIÇOS DE MANUTENÇÃO RODOVIÁRIA DE NATUREZA CONTÍNUA, VISANDO A EXECUÇÃO DA DEMANDA A	34	QUILÔMETRO		x			2.000.000
CURVELO							
416 - MANUTENÇÃO RODOVIÁRIA FORMA CONTÍNUA 9ª CRG DER/MG CURVELO	490	QUILÔMETRO		x			3.000.000
BELO HORIZONTE							
419 - EXECUÇÃO SERVIÇOS DE CONTENÇÃO DE TALUDES 1CRG DER/MG BELO HORIZONTE	1	QUILÔMETRO		x			1.000.000
CURVELO							
430 - EXECUÇÃO DOS SERVIÇOS DE REFORÇO ESTRUTURAL DA PONTE SOBRE O RIO DAS VELHAS, NO TRECHO RIO DAS VELHAS - SENHORA DA GLÓRIA, NA RODOVIA LMG-728, SOB A C	1	OBRA		x			845.000
BELO HORIZONTE							
431 - EXECUÇÃO DOS SERVIÇOS DE IMPLANTAÇÃO E PAVIMENTAÇÃO DA INTERSEÇÃO NA RODOVIA MG-040, TRECHO IBIRITÉ - SARZEDO, NO KM 25,3, SOB A CIRCUNSCRIÇÃO DA 1ª C	1	QUILÔMETRO		x			1.000.000

**DETALHAMENTO DOS INVESTIMENTOS
POR REGIÕES DE PLANEJAMENTO E MUNICÍPIOS**

Exercício: 2.015

R\$ 1,00

ÓRGÃO: 1.30.0 - SECRETARIA DE ESTADO DE TRANSPORTES E OBRAS PÚBLICAS - SETOP

UO: 2.30.1 - DEPARTAMENTO DE ESTRADAS DE RODAGEM DO ESTADO DE MINAS GERAIS - DER/MG

ESPECIFICAÇÃO: 26782 035 4 657 RECUPERAÇÃO E MANUTENÇÃO DA MALHA VIÁRIA PAVIMENTADA E NÃO PAVIMENTADA

CÓDIGO ADMIN: 0001 RECUPERAÇÃO E MANUTENÇÃO DA MALHA VIÁRIA PAVIMENTADA E NÃO PAVIMENTADA

PROJETO ESTRUTURADOR

REGIÕES PLANEJ.	META FÍSICA		SIT. ATUAL			VALOR	
	QTDE.	UNID. MEDIDA.	I	E	P	TESOURO	OUTROS
MUNICÍPIOS							
DISCRIMINAÇÃO DA OBRA							
BARBACENA							
438	1	QUILÔMETRO	x				781.000
- Recuperação de pontos localizados crg 4ª							
DIAMANTINA							
442	812	QUILÔMETRO		x			4.676.000
- EXECUÇÃO DOS SERVIÇOS DE MANUTENÇÃO RODOVIÁRIA, DE FORMA CONTÍNUA, DAS OBRAS DISCRIMINADAS NO OBJETO							
BELO HORIZONTE							
490	1	OBRA		x			3.779.998
- Contratação de empresa para complementação dos serviços de apoio técnico							
MATA							
PONTE NOVA							
361	267	QUILÔMETRO		x			2.000.000
- EXECUÇÃO DOS SERVIÇOS MANUT.ROD.DE FORMA CONTÍNUA 17 CRG DER/MG PONTE NOVA/MG							
JUIZ DE FORA							
367	120	QUILÔMETRO		x			2.738.000
- EXECUÇÃO DOS SERVIÇOS DE MANUTENÇÃO RODOVIÁRIA, DE FORMA CONTÍNUA							
JUIZ DE FORA							
389	807	QUILÔMETRO		x			13.877.063
- RECUPERAÇÃO DO PAVIMENTO E CONSERVAÇÃO 30ªCRG JUIZ DE FORA - PROMG							
PONTE NOVA							
390	650	QUILÔMETRO		x			3.099.607
- RECUPERAÇÃO DO PAVIMENTO E CONSERVAÇÃO 17ªCRG PONTE NOVA - PROMG							
MANHUMIRIM							
401	625	QUILÔMETRO		x			2.712.000
- EXECUÇÃO DOS SERVIÇOS DE MANUTENÇÃO RODOVIÁRIA DE FORMA CONTINUA 29ª CRG DER/MG MANHUMIRIM/MG							
UBA							
403	122	QUILÔMETRO		x			812.000
- EXECUÇÃO DOS SERVIÇOS DE MANUTENÇÃO RODOVIÁRIA, DE FORMA CONTÍNUA, 5ª CRG.							
MANHUMIRIM							
423	24	QUILÔMETRO		x			2.000.000
- execução dos serv.de recuperação funcional 29ªcrg der/mg manhumirim							
UBA							
435	598	QUILÔMETRO		x			5.294.071
- EXECUÇÃO, SOB REGIME DE EMPREITADA POR PREÇO GLOBAL, DOS SERVIÇOS DISCRIMINADOS NO OBJETO DESTES CONTRATOS. NECESSÁRIOS À REALIZAÇÃO DAS OBRAS DE RECUPE							
PONTE NOVA							
436	1	QUILÔMETRO		x			511.000
- EXECUÇÃO DOS TRABALHOS DE RECUPERAÇÃO/REFORÇO ESTRUTURAL DO VIGAMENTO E TABULEIRO DA PONTE SOBRE O RIO GUALAXO, SOB JURISDIÇÃO DA 17ª CRG - PONTE NOVA							
SUL DE MINAS							
PASSOS							
364	397	QUILÔMETRO		x			697.000
- EXECUÇÃO DOS SERVIÇOS DE MANUTENÇÃO RODOV.FORMA CONTINUA DAS OBRAS DISC.NO OBJETO CONTRATUAL 24 CRG							
POCOS DE CALDAS							
374	328	QUILÔMETRO		x			103.000
- EXECUÇÃO DOS SERVIÇOS MANUT.ROD.DE FORMA CONTÍNUA DAS OBRAS DISCRIMINADAS NO OBJETO CONT.REST.15 CRG							
PASSOS							
381	283	QUILÔMETRO		x			9.897.600
- EXECUÇÃO DOS SERVIÇOS NECESSÁRIOS À REALIZAÇÃO DAS OBRAS DE RECUP. E MANUTENÇÃO RODOVIÁRIA 24ª CRG							
VARGINHA							

**DETALHAMENTO DOS INVESTIMENTOS
POR REGIÕES DE PLANEJAMENTO E MUNICÍPIOS**

Exercício: 2.015

R\$ 1,00

ÓRGÃO: 1.30.0 - SECRETARIA DE ESTADO DE TRANSPORTES E OBRAS PÚBLICAS - SETOP

UO: 2.30.1 - DEPARTAMENTO DE ESTRADAS DE RODAGEM DO ESTADO DE MINAS GERAIS - DER/MG

ESPECIFICAÇÃO: 26782 035 4 657 RECUPERAÇÃO E MANUTENÇÃO DA MALHA VIÁRIA PAVIMENTADA E NÃO PAVIMENTADA

CÓDIGO ADMIN: 0001 RECUPERAÇÃO E MANUTENÇÃO DA MALHA VIÁRIA PAVIMENTADA E NÃO PAVIMENTADA

PROJETO ESTRUTURADOR

REGIÕES PLANEJ.	MUNICÍPIOS	DISCRIMINAÇÃO DA OBRA	META FÍSICA		SIT. ATUAL			VALOR	
			QTDE.	UNID. MEDIDA.	I	E	P	TESOURO	OUTROS
		382 - EXECUÇÃO DOS SERVIÇOS DE MANUTENÇÃO RODOVIÁRIA, DE FORMA CONTÍNUA, DAS OBRAS DISCRIMINADAS NO OBJETO	515	QUILÔMETRO		x			539.000
	ITAJUBA								
		399 - EXECUÇÃO DOS SERVIÇOS DE MANUTENÇÃO RODOVIÁRIA, DE FORMA CONTÍNUA, DAS OBRAS DISCRIM.19CRG ITAJUBA/M	147	QUILÔMETRO		x			697.000
	ITAJUBA								
		425 - EXECUÇÃO, SOB REGIME DE EMPREITADA POR PREÇO GLOBAL, DOS SERVIÇOS NECESSÁRIOS À REALIZAÇÃO DAS OBRAS	613	QUILÔMETRO		x			6.684.951
	VARGINHA								
		432 - EXECUÇÃO, SOB REGIME DE EMPREITADA POR PREÇO GLOBAL, DOS SERVIÇOS NECESSÁRIOS À REALIZAÇÃO DAS OBRAS DE RECUPERAÇÃO E MANUTENÇÃO RODOVIÁRIA, DE ACORDO	257	QUILÔMETRO		x			12.980.255
	POCOS DE CALDAS								
		433 - PARA EXECUÇÃO, SOB O REGIME DE EMPREITADA POR PREÇO GLOBAL, DOS SERVIÇOS NECESSÁRIOS À REALIZAÇÃO DAS OBRAS DE RECUPERAÇÃO E MANUTENÇÃO RODOVIÁRIA, PR	540	QUILÔMETRO		x			29.612.826
	VARGINHA								
		439 - Recuperação de ponte sobre o Rio do Peixe - LMG 862 (Estrada São Bento - São Tomé - Três Corações) CRG 10ª	1	QUILÔMETRO	x				1.000.000
	TRIÂNGULO								
	ITUIUTABA								
		392 - OBRAS DE RECUPERAÇÃO E MANUTENÇÃO RODOVIÁRIA E CONSERVAÇÃO ROTINEIRA. 31 CRG	717	QUILÔMETRO		x			4.855.664
	UBERLANDIA								
		422 - dos serviços de manutenção rodoviária, de forma contínua, restritos ao âmbito da 11ª CRG do DER/MG	558	QUILÔMETRO		x			3.864.000
	UBERABA								
		613 - EXECUÇÃO DOS SERVIÇOS DE MANUTENÇÃO RODOVIÁRIA, DE FORMA CONTÍNUA, DAS OBRAS DISCRIMINADAS NO OBJETO	886	QUILÔMETRO	x				5.565.000
	ALTO PARANAÍBA								
	ARAXA								
		371 - EXECUÇÃO DOS SERVIÇOS DE MANUTENÇÃO RODOVIÁRIA, DE FORMA CONTINUA, 7ª CRG DO DER/MG -ARAXA/MG	647	QUILÔMETRO		x			3.000.000
	PATOS DE MINAS								
		393 - EXECUÇÃO DOS SERVIÇOS DE MANUTENÇÃO RODOVIÁRIA FORMA CONTÍNUA 14ª CRG DER/MG PATOS DE MINAS/MG	509	QUILÔMETRO		x			3.809.000
	MONTE CARMELO								
		394 - SERVIÇOS DE MANUTENÇÃO RODOVIARIA 18 CRG DER/MG MONTE CARMELO/MG	611	QUILÔMETRO		x			4.911.000
	ARAXA								
		424 - Execução dos serviços de recuperação funcional na rodovia MGC-464, trecho Entrº MG-190	7	QUILÔMETRO		x			1.000.000
	ARAXA								
		427 - REST.PAV.RODOV.QMG 0705 E IMPL.TREVO AMG 0710 AEROP.ENT AMG 0715 7CRG ARAXA	5	QUILÔMETRO		x			161.000
	ARAXA								
		440 - Recuperação funcional das rodovias MG-187 (Entrº MG-230 (Salitre de Minas) - BR-262) CRG 7ª	76	QUILÔMETRO	x				1.000.000
	CENTRO OESTE DE MINAS								
	FORMIGA								

**DETALHAMENTO DOS INVESTIMENTOS
POR REGIÕES DE PLANEJAMENTO E MUNICÍPIOS**

Exercício: 2.015

R\$ 1,00

ÓRGÃO: 1.30.0 - SECRETARIA DE ESTADO DE TRANSPORTES E OBRAS PÚBLICAS - SETOP

UO: 2.30.1 - DEPARTAMENTO DE ESTRADAS DE RODAGEM DO ESTADO DE MINAS GERAIS - DER/MG

ESPECIFICAÇÃO: 26782 035 4 657 RECUPERAÇÃO E MANUTENÇÃO DA MALHA VIÁRIA PAVIMENTADA E NÃO PAVIMENTADA

CÓDIGO ADMIN: 0001 RECUPERAÇÃO E MANUTENÇÃO DA MALHA VIÁRIA PAVIMENTADA E NÃO PAVIMENTADA

PROJETO ESTRUTURADOR

REGIÕES PLANEJ.	MUNICÍPIOS	DISCRIMINAÇÃO DA OBRA	META FÍSICA		SIT. ATUAL			VALOR	
			QTDE.	UNID. MEDIDA.	I	E	P	TESOURO	OUTROS
		358	76	QUILÔMETRO		x			951.000
	FORMIGA								
		359	472	QUILÔMETRO		x			9.229.862
	OLIVEIRA								
		377	464	QUILÔMETRO		x			10.809.824
	OLIVEIRA								
		402	78	QUILÔMETRO		x			781.000
	NOROESTE DE MINAS								
	PARACATU								
		365	670	QUILÔMETRO		x			4.336.000
	JOAO PINHEIRO								
		386	497	QUILÔMETRO		x			4.257.000
	ARINOS								
		388	653	QUILÔMETRO		x			4.851.000
	BELO HORIZONTE								
		443	230	QUILÔMETRO		x			4.851.000
	NORTE DE MINAS								
	SALINAS								
		360	561	QUILÔMETRO		x			2.130.000
	JANUARIA								
		363	300	QUILÔMETRO		x			3.150.000
	PIRAPORA								
		379	317	QUILÔMETRO		x			3.313.000
	MONTES CLAROS								
		398	730	QUILÔMETRO		x			4.846.000
	JANAUBA								
		411	909	QUILÔMETRO		x			5.009.000
	SALINAS								
		429	46	QUILÔMETRO	x				2.000.000
	BRASILIA DE MINAS								
		614	665	QUILÔMETRO	x				5.287.000

**DETALHAMENTO DOS INVESTIMENTOS
POR REGIÕES DE PLANEJAMENTO E MUNICÍPIOS**

Exercício: 2.015

R\$ 1,00

ÓRGÃO: 1.30.0 - SECRETARIA DE ESTADO DE TRANSPORTES E OBRAS PÚBLICAS - SETOP

UO: 2.30.1 - DEPARTAMENTO DE ESTRADAS DE RODAGEM DO ESTADO DE MINAS GERAIS - DER/MG

ESPECIFICAÇÃO: 26782 035 4 657 RECUPERAÇÃO E MANUTENÇÃO DA MALHA VIÁRIA PAVIMENTADA E NÃO PAVIMENTADA

CÓDIGO ADMIN: 0001 RECUPERAÇÃO E MANUTENÇÃO DA MALHA VIÁRIA PAVIMENTADA E NÃO PAVIMENTADA

PROJETO ESTRUTURADOR

REGIÕES PLANEJ.	META FÍSICA		SIT. ATUAL			VALOR	
	QTDE.	UNID. MEDIDA.	I	E	P	TESOURO	OUTROS
MUNICÍPIOS							
DISCRIMINAÇÃO DA OBRA							
JEQUITINHONHA/MUCURI							
CAPELINHA							
378	- EXECUÇÃO DOS SERVIÇOS DE MANUTENÇÃO RODOVIÁRIA, DE FORMA CONTÍNUA, 38ª crg	602	QUILÔMETRO		x		3.016.000
PEDRA AZUL							
380	- EXECUÇÃO DOS SERVIÇOS DE MANUTENÇÃO RODOVIÁRIA, DE FORMA CONTÍNUA. 27ª CRG	370	QUILÔMETRO		x		3.713.000
JEQUITINHONHA							
397	- EXECUÇÃO, DOS SERVIÇOS DE MANUTENÇÃO RODOVIÁRIA, DE FORMA CONTÍNUA, DAS OBRAS DISCRIMINADAS 21 CRG	670	QUILÔMETRO		x		4.288.000
ARACUAI							
400	- EXECUÇÃO DOS SERVIÇOS DE MANUTENÇÃO RODOVIÁRIA, DE FORMA CONTÍNUA, DAS OBRAS DISCR.22 CRG ARAÇUAI/MG	646	QUILÔMETRO		x		3.294.000
TEOFILO OTONI							
407	- EXECUÇÃO DOS SERVIÇOS DE MANUTENÇÃO RODOVIÁRIA, DE FORMA CONTÍNUA 28ª crg	933	QUILÔMETRO		x		4.815.000
RIO DOCE							
CORONEL FABRICIANO							
362	- EXECUÇÃO DOS SERVIÇOS MANUTENÇÃO RODOVIÁRIA DE FORMA CONTÍNUA DAS OBRAS 40 CRG DER/MG CEL. FAB/MG	611	QUILÔMETRO		x		2.130.000
GOVERNADOR VALADARES							
395	- EXECUÇÃO DOS SERVIÇOS DE MANUTENÇÃO RODOVIÁRIA, DE FORMA CONTÍNUA, DE CIRCUNSCRIÇÃO DA 23ª CRG	918	QUILÔMETRO		x		5.771.000
GUANHAES							
406	- EXECUÇÃO DOS SERVIÇOS DE MANUTENÇÃO RODOVIÁRIA, DE FORMA CONTÍNUA 02ª crg	735	QUILÔMETRO		x		2.000.000
CORONEL FABRICIANO							
426	- EXECUÇÃO DOS SERVIÇOS DE RECUPERAÇÃO FUNCIONAL, NAS RODOVIAS BR-120 E MG-320, NOS TRECHOS DISCRIMINA	20	QUILÔMETRO		x		1.000.000
GUANHAES							
428	- EXECUÇÃO DOS SERVIÇOS DE RECUPERAÇÃO FUNCIONAL, NAS RODOVIAS LMG-744 E MG-010, NOS TRECHOS DISCRIMINADOS NO OBJETO DESTES CONTRATOS, SOB CIRCUNSCRIÇÃO D	73	QUILÔMETRO		x		1.071.000
CORONEL FABRICIANO							
437	- EXECUÇÃO DOS SERVIÇOS DE RECUPERAÇÃO DE PONTOS CRÍTICOS E PASSIVO AMBIENTAL NOS TRECHOS DAS RODOVIAS DISCRIMINADOS NO OBJETO DESTES CONTRATOS, SOB CIRCUN	1	QUILÔMETRO	x			1.000.000
MULTIRREGIONAL							
DIVERSOS MUNICÍPIOS							
356	- Serviços de Apoio à Supervisão das Obras do PROMG - CRGs (4ª - 17ª - 29ª) (12ª - 23ª - 40ª)	1	QUILÔMETRO		x		2.320.000
DIVERSOS MUNICÍPIOS							
368	- SERVIÇOS DE MANUTENÇÃO RODOVIÁRIA DE FORMA CONTÍNUA VISANDO A PERMANENTE QUALIFICAÇÃO FUNCIONAL DOS	1	QUILÔMETRO		x		1.000.000
DIVERSOS MUNICÍPIOS							
369	- EXECUÇÃO SERVIÇOS DE MANUTENÇÃO RODOVIÁRIA, DE FORMA CONTÍNUA, VIS.A PERMANENTE QUAL.FUNCIONAL SIST	1	QUILÔMETRO		x		1.000.000
DIVERSOS MUNICÍPIOS							
370	- Serviços de manut. rodov. de forma cont. visando a permanente qualif.func. dos sistemas drenagem.	1	QUILÔMETRO		x		1.000.000

**DETALHAMENTO DOS INVESTIMENTOS
POR REGIÕES DE PLANEJAMENTO E MUNICÍPIOS**

Exercício: 2.015

R\$ 1,00

ÓRGÃO: 1.30.0 - SECRETARIA DE ESTADO DE TRANSPORTES E OBRAS PÚBLICAS - SETOP

UO: 2.30.1 - DEPARTAMENTO DE ESTRADAS DE RODAGEM DO ESTADO DE MINAS GERAIS - DER/MG

ESPECIFICAÇÃO: 26782 035 4 657 RECUPERAÇÃO E MANUTENÇÃO DA MALHA VIÁRIA PAVIMENTADA E NÃO PAVIMENTADA

CÓDIGO ADMIN: 0001 RECUPERAÇÃO E MANUTENÇÃO DA MALHA VIÁRIA PAVIMENTADA E NÃO PAVIMENTADA

PROJETO ESTRUTURADOR

REGIÕES PLANEJ.	META FÍSICA		SIT. ATUAL			VALOR	
	QTDE.	UNID. MEDIDA.	I	E	P	TESOURO	OUTROS
MUNICÍPIOS							
DISCRIMINAÇÃO DA OBRA							
DIVERSOS MUNICÍPIOS							
376 - CONSERVAÇÃO DE FORMA CONTÍNUA DOS SISTEMAS DE DRENAGEM DAS RODOVIAS SOB JURISDIÇÃO 7 11 25 E 31 DER	1	QUILÔMETRO		x			1.000.000
DIVERSOS MUNICÍPIOS							
405 - EXECUÇÃO DOS SERVIÇOS, INCLUÍDOS NO PROGRAMA MINAS LOGÍSTICA, DE MANUTENÇÃO RODOVIÁRIA	1	QUILÔMETRO		x			1.000.000
DIVERSOS MUNICÍPIOS							
417 - READEQ.IMPL.E MANUT.FORMA CONTINUA SEGURANÇA VIÁRIA NAS RODOVIAS 7 CRG, 11CRG, 14CRG 18CRG 25CRG 35C	1	QUILÔMETRO		x			1.000.000
DIVERSOS MUNICÍPIOS							
418 - serviços de readequação, impl. e manut.forma continua 2 23 28 29 40ºcrgs	1	QUILÔMETRO		x			1.000.000
DIVERSOS MUNICÍPIOS							
420 - EXECUÇÃO DOS SERVIÇOS DE READEQUAÇÃO, IMPLANTAÇÃO E MANUTENÇÃO DE FORMA CONTÍNUA	1	QUILÔMETRO	x				1.000.000
DIVERSOS MUNICÍPIOS							
421 - Execução de serviços de readequação e implantação forma continua disp.de seg.viária diversas crgs	1	QUILÔMETRO	x				1.000.000
DIVERSOS MUNICÍPIOS							
441 - Recuperação de pontos localizados CRG 28ª e 29ª	1	QUILÔMETRO	x				1.000.000
TOTAL						0	295.072.385

Situação Atual do Obra: I – INICIANDO; E – EM EXECUÇÃO; P – PARALISADA

**DETALHAMENTO DOS INVESTIMENTOS
POR REGIÕES DE PLANEJAMENTO E MUNICÍPIOS**

Exercício: 2.015

R\$ 1,00

ÓRGÃO: 1.30.0 - SECRETARIA DE ESTADO DE TRANSPORTES E OBRAS PÚBLICAS - SETOP

UO: 2.30.1 - DEPARTAMENTO DE ESTRADAS DE RODAGEM DO ESTADO DE MINAS GERAIS - DER/MG

ESPECIFICAÇÃO: 26782 216 4 076 IMPLANTAÇÃO, PAVIMENTAÇÃO E RECUPERAÇÃO DE ACESSOS MUNICIPAIS E VIAS URBANAS

CÓDIGO ADMIN: 0001 IMPLANTAÇÃO, PAVIMENTAÇÃO E RECUPERAÇÃO DE ACESSOS MUNICIPAIS E VIAS URBANAS

REGIÕES PLANEJ.	META FÍSICA		SIT. ATUAL			VALOR	
	QTDE.	UNID. MEDIDA.	I	E	P	TESOURO	OUTROS
<i>MUNICÍPIOS</i>							
<i>DISCRIMINAÇÃO DA OBRA</i>							
CENTRAL							
BELO HORIZONTE							
450	1	QUILÔMETRO	x				10.110.901
- COBERTURA DO RIBEIRÃO ARRUDAS (BOULEVARD ARRUDAS) - ALAMEDA EZEQUIEL DIAS - RUA LEVI COELHO, EM BELO HORIZONTE							
DIAMANTINA							
491	1	OBRA		x			1.200.000
- APOIO À SUPERVISÃO DE OBRAS RODOVIÁRIAS: TRECHO DIAMANTINA - MILHO VERDE - SERRO							
DIAMANTINA							
495	13	QUILÔMETRO		x			16.200.000
- DIAMANTINA - MILHO VERDE E MILHO VERDE - SERRO							
SUL DE MINAS							
POUSO ALEGRE							
452	1	QUILÔMETRO		x			5.000.000
- RESTAURAÇÃO E DUPLICAÇÃO DA AVENIDA PERIMETRAL DE POUSO ALEGRE - BORDA DA MATA							
POUSO ALEGRE							
489	1	OBRA		x			1.000.000
- SERVIÇOS DE APOIO À SUPERVISÃO DE OBRAS RODOVIÁRIAS, NA AVENIDA PERIMETRAL DE POUSO ALEGRE							
JACUTINGA							
498	3	QUILÔMETRO	x				6.330.000
- LIGAÇÃO CJC/080 (BAIRRO SÃO LUIZ) À CJC/350 (BAIRRO ALTO ALEGRE) - ACESSO A DANONE EM JACUTINGA/MG, INCLUINDO A CONSTRUÇÃO DA PONTE SOBRE O RIO MOGI G							
TRIÂNGULO							
CAMPO FLORIDO							
492	1	OBRA			x		800.000
- SUPERVISÃO DE OBRAS RODOVIÁRIAS UBERLÂNDIA - CAMPO FLORIDO - RIO CABAÇAL							
CAMPO FLORIDO							
493	8	QUILÔMETRO	x				5.000.000
- UBERLÂNDIA - CAMPO FLORIDO (LOTE1) SUB-TRECHO UBERLÂNDIA - PONTE SOBRE O RIO CABAÇAL							
CAMPO FLORIDO							
494	20	QUILÔMETRO			x		13.200.000
- MELHORAMENTO E PAVIMENTAÇÃO DO TRECHO UBERLÂNDIA-CAMPO FLORIDO							
NORTE DE MINAS							
JAIBA							
496	1	QUILÔMETRO		x			879.000
- MELHORAMENTO E PAVIMENTAÇÃO DA INTERSEÇÃO AO POMAR BRASIL AGROINDUSTRIAL, NO TRECHO ENTRº MG/401 - MOÇAMBINHO (JAIBA/MG).							
TOTAL						0	59.719.901

Situação Atual do Obra: I – INICIANDO; E – EM EXECUÇÃO; P – PARALISADA

**DETALHAMENTO DOS INVESTIMENTOS
POR REGIÕES DE PLANEJAMENTO E MUNICÍPIOS**

Exercício: 2.015

R\$ 1,00

ÓRGÃO: 1.30.0 - SECRETARIA DE ESTADO DE TRANSPORTES E OBRAS PÚBLICAS - SETOP

UO: 2.30.1 - DEPARTAMENTO DE ESTRADAS DE RODAGEM DO ESTADO DE MINAS GERAIS - DER/MG

ESPECIFICAÇÃO: 26782 216 4 415 PAVIMENTAÇÃO DE RODOVIAS EM PARCERIA

CÓDIGO ADMIN: 0001 PAVIMENTAÇÃO DE RODOVIAS EM PARCERIA

REGIÕES PLANEJ.	META FÍSICA		SIT. ATUAL			VALOR	
	QTDE.	UNID. MEDIDA.	I	E	P	TESOURO	OUTROS
MUNICÍPIOS							
DISCRIMINAÇÃO DA OBRA							
CENTRAL							
BELO HORIZONTE							
338 - ANEL RODOVIÁRIO DE BELO HORIZONTE, TRECHOS DAS RODOVIAS BR-262/040/MG	10	QUILÔMETRO	X				482.017.100
RIO DOCE							
CARATINGA							
340 - EMPA - CARATINGA (BR/116) - IPANEMA DA RODOVIA BRT/474 (CONTRATO ANTERIOR A 2009)	8	QUILÔMETRO			X		10.000.000
TOTAL						0	492.017.100

Situação Atual do Obra: I – INICIANDO; E – EM EXECUÇÃO; P – PARALISADA

**DETALHAMENTO DOS INVESTIMENTOS
POR REGIÕES DE PLANEJAMENTO E MUNICÍPIOS**

Exercício: 2.015

R\$ 1,00

ÓRGÃO: 1.30.0 - SECRETARIA DE ESTADO DE TRANSPORTES E OBRAS PÚBLICAS - SETOP

UO: 2.30.1 - DEPARTAMENTO DE ESTRADAS DE RODAGEM DO ESTADO DE MINAS GERAIS - DER/MG

ESPECIFICAÇÃO: 26782 216 4 543 CONSTRUÇÃO E REFORMA DE OBRAS DE ARTE ESPECIAIS

CÓDIGO ADMIN: 0001 CONSTRUÇÃO E REFORMA DE OBRAS DE ARTE ESPECIAIS

REGIÕES PLANEJ. MUNICÍPIOS DISCRIMINAÇÃO DA OBRA	META FÍSICA		SIT. ATUAL			VALOR	
	QTDE.	UNID. MEDIDA.	I	E	P	TESOURO	OUTROS
TRIÂNGULO CAMPO FLORIDO 505 - CONSTRUÇÃO DE PONTES SOBRE O RIO CABAÇAL - CAMPO FLORIDO	1	OBRA			X		1.327.500
TOTAL						0	1.327.500

Situação Atual do Obra: I – INICIANDO; E – EM EXECUÇÃO; P – PARALISADA

**DETALHAMENTO DOS INVESTIMENTOS
POR REGIÕES DE PLANEJAMENTO E MUNICÍPIOS**

Exercício: 2.015

R\$ 1,00

ÓRGÃO: 1.30.0 - SECRETARIA DE ESTADO DE TRANSPORTES E OBRAS PÚBLICAS - SETOP

UO: 4.38.1 - FUNDO ESTADUAL DE DESENVOLVIMENTO DE TRANSPORTES - FUNTRANS

ESPECIFICAÇÃO: 26125 209 4 217 CONTROLE DE PESAGEM DE CARGAS

CÓDIGO ADMIN: 0001 CONTROLE DE PESAGEM DE CARGAS

REGIÕES PLANEJ.	META FÍSICA		SIT. ATUAL			VALOR	
	QTDE.	UNID. MEDIDA.	I	E	P	TESOURO	OUTROS
<i>MUNICÍPIOS</i>							
<i>DISCRIMINAÇÃO DA OBRA</i>							
SUL DE MINAS							
POCOS DE CALDAS							
216	- GERENC. OPER.E FISC.DO TRÂNSITO, MEDIANTE USO DE SIST. FIXOS DINÂM. PES. VEÍC. DE CARGA E PASSAGEIRO	20	UNIDADE		x		420.892
NORTE DE MINAS							
BRASILIA DE MINAS							
218	- APOIO AO GERENCIAMENTO, OPERAÇÃO E FISCALIZAÇÃO TRÂNSITO VISANDO PRESERV. INFRAESTRUTURA PAV.LOTE 05	2	UNIDADE		x		42.089
MULTIRREGIONAL							
DIVERSOS MUNICÍPIOS							
213	- SERVIÇOS DE ENGENHARIA, DE FORMA CONTÍNUA PARA APOIO AO GERENC. OPERAÇÃO E FISCALIZAÇÃO DO TRÂNSITO	5	UNIDADE		x		105.224
DIVERSOS MUNICÍPIOS							
214	- APOIO AO GERENCIAMENTO, OPERAÇÃO E FISC. DO TRÂNSITO, MEDIANTE O USO DE SISTEMAS FIXOS DE PESAGEM.	26	UNIDADE		x		465.519
DIVERSOS MUNICÍPIOS							
215	- OPERAÇÃO E FISCALIZAÇÃO DO TRÂNSITO, USO DE SISTEMAS FIXOS E DINÂMICOS PES. VEIC.CARGA E PASSAGEIRO	9	UNIDADE		x		189.401
DIVERSOS MUNICÍPIOS							
217	- SERVIÇOS DE ENG.DE NATUREZA CONTÍNUA INERENTES À PRESERVAÇÃO INTEGRIDADE DA INFRAESTRUTURA DO PAV.	13	UNIDADE		x		273.580
TOTAL						0	1.496.705

Situação Atual do Obra: I – INICIANDO; E – EM EXECUÇÃO; P – PARALISADA

**DETALHAMENTO DOS INVESTIMENTOS
POR REGIÕES DE PLANEJAMENTO E MUNICÍPIOS**

Exercício: 2.015

R\$ 1,00

ÓRGÃO: 1.30.0 - SECRETARIA DE ESTADO DE TRANSPORTES E OBRAS PÚBLICAS - SETOP

UO: 4.38.1 - FUNDO ESTADUAL DE DESENVOLVIMENTO DE TRANSPORTES - FUNTRANS

ESPECIFICAÇÃO: 26782 209 1 159 OPERAÇÃO DE SEGURANÇA VIÁRIA

CÓDIGO ADMIN: 0001 OPERAÇÃO DE SEGURANÇA VIÁRIA

REGIÕES PLANEJ.	META FÍSICA		SIT. ATUAL			VALOR	
	QTDE.	UNID. MEDIDA.	I	E	P	TESOURO	OUTROS
<i>MUNICÍPIOS</i>							
<i>DISCRIMINAÇÃO DA OBRA</i>							
CENTRAL							
BELO HORIZONTE							
136 - PRESTAÇÃO DOS SERVIÇOS DE ENGENHARIA DE NATUREZA CONTÍNUA, PARA APOIO AO GERENCIAMENTO E OPERAÇÃO DE TRÂNSITO COM ATENDIMENTO AOS USUÁRIOS, MONITORAME	85	QUILÔMETRO		x			58
MATA							
JUIZ DE FORA							
140 - PRESTAÇÃO DOS SERVIÇOS DE ENGENHARIA DE NATUREZA CONTÍNUA PARA APOIO AO GERENCIAMENTO E OPERAÇÃO DE	647	QUILÔMETRO		x			441
SUL DE MINAS							
POCOS DE CALDAS							
139 - SERVIÇOS DE ENGENHARIA DE NATUREZA CONTÍNUA P/ APOIO AO GERENC.E OPERAÇÃO DE TRÂNSITO.	402	QUILÔMETRO		x			273
MULTIRREGIONAL							
DIVERSOS MUNICÍPIOS							
134 - PARA PRESTAÇÃO DE SERVIÇOS DE ENGENHARIA DE NATUREZA CONTÍNUA PARA APOIO AO GERENCIAMENTO E OPERAÇÃO	334	QUILÔMETRO		x			228
TOTAL						0	1.000

Situação Atual do Obra: I – INICIANDO; E – EM EXECUÇÃO; P – PARALISADA

**DETALHAMENTO DOS INVESTIMENTOS
POR REGIÕES DE PLANEJAMENTO E MUNICÍPIOS**

Exercício: 2.015

R\$ 1,00

ÓRGÃO: 1.30.0 - SECRETARIA DE ESTADO DE TRANSPORTES E OBRAS PÚBLICAS - SETOP

UO: 4.38.1 - FUNDO ESTADUAL DE DESENVOLVIMENTO DE TRANSPORTES - FUNTRANS

ESPECIFICAÇÃO: 26782 209 4 218 FISCALIZAÇÃO E CONTROLE DE VELOCIDADE

CÓDIGO ADMIN: 0001 FISCALIZAÇÃO E CONTROLE DE VELOCIDADE

REGIÕES PLANEJ.	META FÍSICA		SIT. ATUAL			VALOR	
	QTDE.	UNID. MEDIDA.	I	E	P	TESOURO	OUTROS
MUNICÍPIOS							
DISCRIMINAÇÃO DA OBRA							
MULTIRREGIONAL							
DIVERSOS MUNICÍPIOS							
176 - REGISTRO DE IMAGENS DE INFRAÇÕES DE TRÂNSITO NAS RODOVIAS DO DER/MG CONFORME EDITAL DE LICITAÇÃO	156	UNIDADE		X			967.731
DIVERSOS MUNICÍPIOS							
184 - PRESTAÇÃO DE SERV. DE ENGENHARIA DE TRÂNSITO P/ DETECÇÃO, MEDIÇÃO, REGISTRO, SOB CIRCUNSCRIÇÃO DER/MG	84	UNIDADE		X			528.974
TOTAL						0	1.496.705

Situação Atual do Obra: I – INICIANDO; E – EM EXECUÇÃO; P – PARALISADA

**DETALHAMENTO DOS INVESTIMENTOS
POR REGIÕES DE PLANEJAMENTO E MUNICÍPIOS**

Exercício: 2.015

R\$ 1,00

ÓRGÃO: 1.32.0 - SECRETARIA DE ESTADO DE SAÚDE - SES

UO: 2.26.1 - FUNDAÇÃO EZEQUIEL DIAS - FUNED

ESPECIFICAÇÃO: 10303 107 1 015 OBRAS PREDIAIS

CÓDIGO ADMIN: 0001 OBRAS PREDIAIS

REGIÕES PLANEJ.	META FÍSICA		SIT. ATUAL			VALOR	
	QTDE.	UNID. MEDIDA.	I	E	P	TESOURO	OUTROS
MUNICÍPIOS							
DISCRIMINAÇÃO DA OBRA							
CENTRAL							
BELO HORIZONTE							
107 - REFORMA E AMPLIAÇÃO DA ÁREA DO ALMOXARIFADO DE INSUMOS E PRODUTOS - DI	1	UNIDADE	x			4.400.000	12.000.000
BELO HORIZONTE							
108 - CONSTRUÇÃO DA FABRICA DE VACINAS E DE ANTIRETROVIRAIS	1	UNIDADE	x			10.000.000	
BELO HORIZONTE							
109 - SEGUNDO ANDAR DA DIVISÃO DE VIGILÂNCIA SANITÁRIA COM AMPLIAÇÃO PARA NOVOS SERVIÇOS DE ANALISES.	1	UNIDADE	x			3.200.000	
BELO HORIZONTE							
110 - Montagem e Instalações de HVAC (Ar Condicionado) para a Fábrica de Produtos Especiais - Unidade III.	1	UNIDADE	x			1.400.000	
BELO HORIZONTE							
111 - Recuperação das vias (nova pavimentação) com complementação do sistema de drenagem pluvial.	1	UNIDADE	x			2.000.000	
TOTAL						21.000.000	12.000.000

Situação Atual do Obra: I – INICIANDO; E – EM EXECUÇÃO; P – PARALISADA

**DETALHAMENTO DOS INVESTIMENTOS
POR REGIÕES DE PLANEJAMENTO E MUNICÍPIOS**

Exercício: 2.015

R\$ 1,00

ÓRGÃO: 1.32.0 - SECRETARIA DE ESTADO DE SAÚDE - SES

UO: 2.27.1 - FUNDAÇÃO HOSPITALAR DO ESTADO DE MINAS GERAIS - FHEMIG

ESPECIFICAÇÃO: 10302 133 1 239 PROJETOS, CONSTRUÇÕES, AMPLIAÇÕES E REFORMAS DAS UNIDADES PREDIAIS DA REDE FHEMIG

CÓDIGO ADMIN: 0001 PROJETOS, CONSTRUÇÕES, AMPLIAÇÕES E REFORMAS DAS UNIDADES PREDIAIS DA REDE FHEMIG

REGIÕES PLANEJ.	META FÍSICA		SIT. ATUAL			VALOR	
	QTDE.	UNID. MEDIDA.	I	E	P	TESOURO	OUTROS
MUNICÍPIOS							
DISCRIMINAÇÃO DA OBRA							
CENTRAL							
SABARA							
74 - Construção da subestação elétrica do HCM para atualização do sistema	30	% DE OBRA REALIZADA	x			889.284	
BETIM							
75 - Construção da subestação/rede distribuição da CSSI para alimentação de equipamentos médicos com qualidade	30	% DE OBRA REALIZADA	x			444.642	
BETIM							
76 - Construção do sistema de elevação vertical para viabilizar a acessibilidade para o Centro cirúrgico da CSSI	30	% DE OBRA REALIZADA	x			240.106	
BELO HORIZONTE							
80 - Adequação da subestação elétrica do HEM para atualização do sistema	30	% DE OBRA REALIZADA	x			889.284	
BELO HORIZONTE							
81 - Ampliação da subestação elétrica da MOV para atualização do sistema	30	% DE OBRA REALIZADA	x			889.284	
BELO HORIZONTE							
82 - Adequação do sistema de geração de água quente para conservação de energia no HJK	30	% DE OBRA REALIZADA	x			711.427	
BELO HORIZONTE							
83 - Adequação do sistema de geração de água quente para conservação de energia HGV	30	% DE OBRA REALIZADA	x			266.785	
BELO HORIZONTE							
84 - Ampliação e adequação do sistema de geração de água quente HJXXIII	30	% DE OBRA REALIZADA	x			444.642	
BELO HORIZONTE							
85 - CONSTRUÇÃO DO SISTEMA DE ELEVAÇÃO VERTICAL PARA ACESSIBILIDADE DO AMBULATÓRIO À INTERNAÇÃO HEM	30	% DE OBRA REALIZADA	x			720.320	
BELO HORIZONTE							
86 - Construção dos sistema de elevação vertical para acessibilidade na ADC em atendimento ao Ministério Público	30	% DE OBRA REALIZADA	x			480.213	
BELO HORIZONTE							
87 - Adequação do sistema de elevação vertical no HJXXIII para modernização de dois elevadores para macas	30	% DE OBRA REALIZADA	x			355.713	
BELO HORIZONTE							
88 - Construção do sistema de tratamento de condicionamto de AR - CTI/NEO na MOV em cumprimento legislação e segurança do paciente e trabalhador	30	% DE OBRA REALIZADA	x			915.962	
BELO HORIZONTE							
89 - Construção do sistema de tratamento de condicionamento de ar - CC e CO na MOV em cumprimento a legislação e segurança do paciente e trabalhador	30	% DE OBRA REALIZADA	x			1.129.390	
BELO HORIZONTE							
90 - Construção do sistema de tratamento e condicionamento de ar - CTI no HEM em cumprimento a legislação e segurança do paciente e trabalhador	30	% DE OBRA REALIZADA	x			1.298.354	
BELO HORIZONTE							
91 - Adequação do sistema de tratamento e condicionamento de ar - CTI no HAC em cumprimtno a legislação e segurança do paciente e trabalhador	30	% DE OBRA REALIZADA	x			524.677	
BELO HORIZONTE							
92 - Construção do sistema de tratamento e condicionamento de ar - radioterapia no HAC em cumprimento a legislação e segurança do paciente e trabalhador	30	% DE OBRA REALIZADA	x			257.892	
BELO HORIZONTE							
93 - Construção do sistema de tratamento e condicionamento de ar - centro cirúrgico no HJK em cumprimento a legislação e segurança do paciente e trabalhado	30	% DE OBRA REALIZADA	x			1.342.819	

**DETALHAMENTO DOS INVESTIMENTOS
POR REGIÕES DE PLANEJAMENTO E MUNICÍPIOS**

Exercício: 2.015

R\$ 1,00

ÓRGÃO: 1.32.0 - SECRETARIA DE ESTADO DE SAÚDE - SES

UO: 2.27.1 - FUNDAÇÃO HOSPITALAR DO ESTADO DE MINAS GERAIS - FHEMIG

ESPECIFICAÇÃO: 10302 133 1 239 PROJETOS, CONSTRUÇÕES, AMPLIAÇÕES E REFORMAS DAS UNIDADES PREDIAIS DA REDE FHEMIG

CÓDIGO ADMIN: 0001 PROJETOS, CONSTRUÇÕES, AMPLIAÇÕES E REFORMAS DAS UNIDADES PREDIAIS DA REDE FHEMIG

REGIÕES PLANEJ.	META FÍSICA		SIT. ATUAL			VALOR	
	QTDE.	UNID. MEDIDA.	I	E	P	TESOURO	OUTROS
MUNICÍPIOS							
DISCRIMINAÇÃO DA OBRA							
BELO HORIZONTE							
94 - CONSTRUÇÃO DO SISTEMA DE TRATAMENTO E CONDICIONAMENTO DE AR - CENTRO OBSTÉTRICO NO HJK EM CUMPRIMENTO DA LEGISLAÇÃO, SEGURANÇA DO PACIENTE E TRABALHADOR	30	% DE OBRA REALIZADA	x			355.713	
BELO HORIZONTE							
95 - Construção do sistema de tratamento e condicionamento de ar - CTI - NEO no HJK em cumprimento da legislação e segurança do paciente e trabalhador.	30	% DE OBRA REALIZADA	x			524.677	
BELO HORIZONTE							
96 - Reforma da subestação elétrica do HGV e HOGV para atualização do sistema	30	% DE OBRA REALIZADA	x			3.539.355	
BELO HORIZONTE							
97 - Construção para Modernização da subestação elétrica HJXXIII	30	% DE OBRA REALIZADA	x			3.539.355	
MATA							
UBA							
77 - Construção do sistema elevação vertical para acessibilidade/internação na unidade CSPD	30	% DE OBRA REALIZADA	x			240.106	
TOTAL						20.000.000	0

Situação Atual do Obra: I – INICIANDO; E – EM EXECUÇÃO; P – PARALISADA

**DETALHAMENTO DOS INVESTIMENTOS
POR REGIÕES DE PLANEJAMENTO E MUNICÍPIOS**

Exercício: 2.015

R\$ 1,00

ÓRGÃO: 1.32.0 - SECRETARIA DE ESTADO DE SAÚDE - SES

UO: 2.32.1 - FUNDAÇÃO CENTRO DE HEMATOLOGIA E HEMOTERAPIA DE MINAS GERAIS - HEMOMINAS

ESPECIFICAÇÃO: 10302 187 4 025 CONSTRUÇÃO, AMPLIAÇÃO, ADEQUAÇÃO E MANUTENÇÃO DA INFRAESTRUTURA FÍSICA

CÓDIGO ADMIN: 0001 CONSTRUÇÃO, AMPLIAÇÃO, ADEQUAÇÃO E MANUTENÇÃO DA INFRAESTRUTURA FÍSICA

REGIÕES PLANEJ.	META FÍSICA		SIT. ATUAL			VALOR	
	QTDE.	UNID. MEDIDA.	I	E	P	TESOURO	OUTROS
MUNICÍPIOS							
DISCRIMINAÇÃO DA OBRA							
CENTRAL							
BELO HORIZONTE							
103 - TP-007/2014 - ELAB.PROJ.EXECUT.DE REFORMA P/INSTALAÇÃO DO ARQUIVO EM ÁREA CEDIDA PELO IMA - FUNDAÇÃO HEMOMINAS	1	PROJETO	x			263.365	
BELO HORIZONTE							
104 - CO-072/2013-CONSTRUÇÃO DE 2(DUAS) NOVAS SEDES FUNDAÇÃO HEMOMINAS EM MINAS GERAIS.	4	OBRA	x			1.122.301	4.022.026
BELO HORIZONTE							
105 - CONSTRUÇÃO DE 03 (TRÊS) NOVAS SEDES DA FUNDAÇÃO HEMOMINAS	3	OBRA	x			1.122.300	5.172.788
MATA							
JUIZ DE FORA							
101 - REFORMA E AMPLIAÇÃO DO HEMOCENTRO REGIONAL DE JUIZ DE FORA- MG	1	OBRA	x				1.220.661
TRIÂNGULO							
UBERABA							
102 - HEMOCENTRO REGIONAL DE UBERABA	1	OBRA		x			337.434
TOTAL						2.507.966	10.752.909

Situação Atual do Obra: I – INICIANDO; E – EM EXECUÇÃO; P – PARALISADA

**DETALHAMENTO DOS INVESTIMENTOS
POR REGIÕES DE PLANEJAMENTO E MUNICÍPIOS**

Exercício: 2.015

R\$ 1,00

ÓRGÃO: 1.32.0 - SECRETARIA DE ESTADO DE SAÚDE - SES

UO: 4.29.1 - FUNDO ESTADUAL DE SAÚDE - FES

ESPECIFICAÇÃO: 10302 002 1 059 IMPLANTAÇÃO DE HOSPITAIS REGIONAIS E ESTRATEGICOS

CÓDIGO ADMIN: 0001 IMPLANTAÇÃO DE HOSPITAIS REGIONAIS E ESTRATEGICOS

PROJETO ESTRUTURADOR

REGIÕES PLANEJ.	META FÍSICA		SIT. ATUAL			VALOR	
	QTDE.	UNID. MEDIDA.	I	E	P	TESOURO	OUTROS
MUNICÍPIOS							
DISCRIMINAÇÃO DA OBRA							
JEQUITINHONHA/MUCURI							
TEOFILO OTONI							
127 - Construção do Hospital no Município de Teófilo Otoni	1	UNIDADE		x		15.965.619	30.000.000
RIO DOCE							
GOVERNADOR VALADARES							
126 - CO-019/2012 - CONSTRUÇÃO DO HOSPITAL REGIONAL EM GOVERNADOR VALADARES - MG	1	UNIDADE	x			16.304.528	30.338.909
TOTAL						32.270.147	60.338.909

Situação Atual do Obra: I – INICIANDO; E – EM EXECUÇÃO; P – PARALISADA

**DETALHAMENTO DOS INVESTIMENTOS
POR REGIÕES DE PLANEJAMENTO E MUNICÍPIOS**

Exercício: 2.015

R\$ 1,00

ÓRGÃO: 1.37.0 - SECRETARIA DE ESTADO DE MEIO AMBIENTE E DESENVOLVIMENTO SUSTENTÁVEL - SEMAD

UO: 2.24.1 - INSTITUTO MINEIRO DE GESTÃO DAS ÁGUAS - IGAM

ESPECIFICAÇÃO: 18544 113 4 088 PROGRAMA NACIONAL DE DESENVOLVIMENTO DOS RECURSOS HÍDRICOS - PRÓ-ÁGUA

CÓDIGO ADMIN: 0001 PROGRAMA NACIONAL DE DESENVOLVIMENTO DOS RECURSOS HÍDRICOS - PRÓ-ÁGUA

REGIÕES PLANEJ. MUNICÍPIOS DISCRIMINAÇÃO DA OBRA	META FÍSICA		SIT. ATUAL			VALOR	
	QTDE.	UNID. MEDIDA.	I	E	P	TESOURO	OUTROS
NORTE DE MINAS DIVERSOS MUNICÍPIOS 72 - execução de obras com fornecimento de materiais e equipamentos para Implantação do SAA de Janauba	1	SISTEMA		x			118.658
TOTAL						0	118.658

Situação Atual do Obra: I – INICIANDO; E – EM EXECUÇÃO; P – PARALISADA

**DETALHAMENTO DOS INVESTIMENTOS
POR REGIÕES DE PLANEJAMENTO E MUNICÍPIOS**

Exercício: 2.015

R\$ 1,00

ÓRGÃO: 1.40.0 - CORPO DE BOMBEIROS MILITAR DO ESTADO DE MINAS GERAIS - CBMMG

UO: 1.40.1 - CORPO DE BOMBEIROS MILITAR DO ESTADO DE MINAS GERAIS - CBMMG

ESPECIFICAÇÃO: 06182 294 2 087 REFORMA E AMPLIAÇÃO DE UNIDADES PREDIAIS DO CBMMG

CÓDIGO ADMIN: 0001 REFORMA E AMPLIAÇÃO DE UNIDADES PREDIAIS DO CBMMG

REGIÕES PLANEJ.	META FÍSICA		SIT. ATUAL			VALOR	
	QTDE.	UNID. MEDIDA.	I	E	P	TESOURO	OUTROS
MUNICÍPIOS							
DISCRIMINAÇÃO DA OBRA							
CENTRAL							
BELO HORIZONTE							
21 - Reforma e Ampliação do PA de Venda Nova.	1	PROJETO	x				1.400.000
CONTAGEM							
26 - Projetos executivos da área de treinamento da ABM Campus II (2ª Etapa).	1	PROJETO	x				322.832
CONTAGEM							
29 - Construção da primeira etapa da área de treinamento da ABM Campus II.	100	% DE OBRA REALIZADA	x				1.344.075
TRIÂNGULO							
UBERABA							
27 - Construção do posto avançado na Cidade de Uberaba - Complexo administrativo	1	OBRA	x				389.838
UBERABA							
28 - Sala de Desinfecção no quartel do 8ºBBM - 8% da reforma	8	% DE OBRA REALIZADA	x				10.162
TOTAL						0	3.466.907

Situação Atual do Obra: I – INICIANDO; E – EM EXECUÇÃO; P – PARALISADA

**DETALHAMENTO DOS INVESTIMENTOS
POR REGIÕES DE PLANEJAMENTO E MUNICÍPIOS**

Exercício: 2.015

R\$ 1,00

ÓRGÃO: 1.45.0 - SECRETARIA DE ESTADO DE DEFESA SOCIAL - SEDS

UO: 1.45.1 - SECRETARIA DE ESTADO DE DEFESA SOCIAL - SEDS

ESPECIFICAÇÃO: 06181 021 1 285 IMPLANTAÇÃO DO CENTRO INTEGRADO DE COMANDO E CONTROLE

CÓDIGO ADMIN: 0001 IMPLANTAÇÃO DO CENTRO INTEGRADO DE COMANDO E CONTROLE

PROJETO ESTRUTURADOR

REGIÕES PLANEJ.	META FÍSICA		SIT. ATUAL			VALOR	
	QTDE.	UNID. MEDIDA.	I	E	P	TESOURO	OUTROS
MUNICÍPIOS							
DISCRIMINAÇÃO DA OBRA							
CENTRAL							
BELO HORIZONTE							
620 - CONSTRUÇÃO DO CENTRO INTEGRADO DE COMANDO E CONTROLE-CICC	100	% DE EXECUÇÃO FÍSICA	X				1.000.000
TOTAL						0	1.000.000

Situação Atual do Obra: I – INICIANDO; E – EM EXECUÇÃO; P – PARALISADA

**DETALHAMENTO DOS INVESTIMENTOS
POR REGIÕES DE PLANEJAMENTO E MUNICÍPIOS**

Exercício: 2.015

R\$ 1,00

ÓRGÃO: 1.45.0 - SECRETARIA DE ESTADO DE DEFESA SOCIAL - SEDS

UO: 1.45.1 - SECRETARIA DE ESTADO DE DEFESA SOCIAL - SEDS

ESPECIFICAÇÃO: 06243 020 1 206 MODERNIZAÇÃO DO SISTEMA SOCIOEDUCATIVO

CÓDIGO ADMIN: 0001 MODERNIZAÇÃO DO SISTEMA SOCIOEDUCATIVO

PROJETO ESTRUTURADOR

REGIÕES PLANEJ.	META FÍSICA		SIT. ATUAL			VALOR	
	QTDE.	UNID. MEDIDA.	I	E	P	TESOURO	OUTROS
MUNICÍPIOS							
DISCRIMINAÇÃO DA OBRA							
SUL DE MINAS							
LAVRAS							
615 - CONSTRUÇÃO DO CENTRO SOCIOEDUCATIVO DE LAVRAS	100	% DE EXECUÇÃO FÍSICA	x				104.127
CENTRO OESTE DE MINAS							
DIVINOPOLIS							
617 - Ampliação do Centro Socioeducativo de Divinópolis	1	OBRA	x				150.000
NORTE DE MINAS							
JANAUBA							
616 - Construção do Centro Socioeducativo de Janaúba	100	% DE OBRA REALIZADA	x				1.401.145
MULTIRREGIONAL							
DIVERSOS MUNICÍPIOS							
618 - Reforma e adequação de 3 espaços para implantação de Centros Socioeducativos em Betim, Araxá e Bom Despacho	100	% DE OBRA REALIZADA	x				1.175.000
TOTAL						0	2.830.272

Situação Atual do Obra: I – INICIANDO; E – EM EXECUÇÃO; P – PARALISADA

**DETALHAMENTO DOS INVESTIMENTOS
POR REGIÕES DE PLANEJAMENTO E MUNICÍPIOS**

Exercício: 2.015

R\$ 1,00

ÓRGÃO: 1.45.0 - SECRETARIA DE ESTADO DE DEFESA SOCIAL - SEDS

UO: 1.45.1 - SECRETARIA DE ESTADO DE DEFESA SOCIAL - SEDS

ESPECIFICAÇÃO: 06421 020 1 197 MODERNIZAÇÃO DO SISTEMA PRISIONAL

CÓDIGO ADMIN: 0001 MODERNIZAÇÃO DO SISTEMA PRISIONAL

PROJETO ESTRUTURADOR

REGIÕES PLANEJ.	META FÍSICA		SIT. ATUAL			VALOR	
	QTDE.	UNID. MEDIDA.	I	E	P	TESOURO	OUTROS
MUNICÍPIOS							
DISCRIMINAÇÃO DA OBRA							
RIO DOCE							
GOVERNADOR VALADARES							
619 - Duplicação da Penitenciária de Governador Valadares	1	OBRA	X				6.366.436
TOTAL						0	6.366.436

Situação Atual do Obra: I – INICIANDO; E – EM EXECUÇÃO; P – PARALISADA

**DETALHAMENTO DOS INVESTIMENTOS
POR REGIÕES DE PLANEJAMENTO E MUNICÍPIOS**

Exercício: 2.015

R\$ 1,00

ÓRGÃO: 1.46.0 - SECRETARIA DE ESTADO DE DESENVOLVIMENTO ECONÔMICO - SEDE

UO: 1.46.1 - SECRETARIA DE ESTADO DE DESENVOLVIMENTO ECONÔMICO - SEDE

ESPECIFICAÇÃO: 22661 040 4 629 PROMOÇÃO, ATRAÇÃO E A RETENÇÃO DE INVESTIMENTOS

CÓDIGO ADMIN: 0001 PROMOÇÃO, ATRAÇÃO E A RETENÇÃO DE INVESTIMENTOS

PROJETO ESTRUTURADOR

REGIÕES PLANEJ.	META FÍSICA		SIT. ATUAL			VALOR	
	QTDE.	UNID. MEDIDA.	I	E	P	TESOURO	OUTROS
MUNICÍPIOS							
DISCRIMINAÇÃO DA OBRA							
TRIÂNGULO							
SANTA VITORIA							
61 - Implantação e pavimentações de trechos, usina Sta Vitoria (DOW/Mitsui)	1	UNIDADE	x				500
MULTIRREGIONAL							
DIVERSOS MUNICÍPIOS							
60 - Execução de obra e prestação de serviços por parte da CEMIG	99	UNIDADE	x				500
TOTAL						0	1.000

Situação Atual do Obra: I – INICIANDO; E – EM EXECUÇÃO; P – PARALISADA

**DETALHAMENTO DOS INVESTIMENTOS
POR REGIÕES DE PLANEJAMENTO E MUNICÍPIOS**

Exercício: 2.015

R\$ 1,00

ÓRGÃO: 1.47.0 - SECRETARIA DE ESTADO DE DESENVOLVIMENTO REGIONAL, POLÍTICA URBANA E GESTÃO METROPOLITANA - SEDRU

UO: 4.10.1 - FUNDO ESTADUAL DE HABITAÇÃO - FEH

ESPECIFICAÇÃO: 16482 029 4 648 CONSTRUÇÃO DE HABITAÇÃO DE INTERESSE SOCIAL

CÓDIGO ADMIN: 0001 CONSTRUÇÃO DE HABITAÇÃO DE INTERESSE SOCIAL

PROJETO ESTRUTURADOR

REGIÕES PLANEJ.	META FÍSICA		SIT. ATUAL			VALOR	
	QTDE.	UNID. MEDIDA.	I	E	P	TESOURO	OUTROS
<i>MUNICÍPIOS</i>							
<i>DISCRIMINAÇÃO DA OBRA</i>							
CENTRAL							
<i>DIVERSOS MUNICÍPIOS</i>							
118 - CONSTRUÇÃO DE 101 UNIDADES HABITACIONAIS	101	UNIDADE HABITACIONAL	x				3.912.195
MATA							
<i>DIVERSOS MUNICÍPIOS</i>							
611 - CONSTRUÇÃO DE UNIDADES HABITACIONAIS	109	UNIDADE HABITACIONAL	x				4.218.150
SUL DE MINAS							
<i>DIVERSOS MUNICÍPIOS</i>							
612 - UNIDADE HABITACIONAL	59	UNIDADE HABITACIONAL	x				2.282.050
NOROESTE DE MINAS							
<i>DIVERSOS MUNICÍPIOS</i>							
121 - CONSTRUÇÃO DE UNIDADES HABITACIONAIS	92	UNIDADE HABITACIONAL	x				3.585.855
NORTE DE MINAS							
<i>DIVERSOS MUNICÍPIOS</i>							
122 - CONSTRUÇÃO DE UNIDADES HABITACIONAIS	176	UNIDADE HABITACIONAL	x				6.846.147
JEQUITINHONHA/MUCURI							
<i>DIVERSOS MUNICÍPIOS</i>							
119 - CONSTRUÇÃO DE UNIDADES HABITACIONAIS	109	UNIDADE HABITACIONAL	x				4.218.150
RIO DOCE							
<i>DIVERSOS MUNICÍPIOS</i>							
123 - CONSTRUÇÃO DE UNIDADES HABITACIONAIS	193	UNIDADE HABITACIONAL	x				7.498.050
TOTAL						0	32.560.597

Situação Atual do Obra: I – INICIANDO; E – EM EXECUÇÃO; P – PARALISADA

**DETALHAMENTO DOS INVESTIMENTOS
POR REGIÕES DE PLANEJAMENTO E MUNICÍPIOS**

Exercício: 2.015

R\$ 1,00

ÓRGÃO: 1.50.0 - SECRETARIA DE ESTADO DE PLANEJAMENTO E GESTÃO - SEPLAG

UO: 2.01.1 - INSTITUTO DE PREVIDÊNCIA DOS SERVIDORES DO ESTADO DE MINAS GERAIS - IPSEMG

ESPECIFICAÇÃO: 10122 701 2 056 MODERNIZAÇÃO E PRESERVAÇÃO DO PATRIMÔNIO IMOBILIÁRIO

CÓDIGO ADMIN: 0001 MODERNIZAÇÃO E PRESERVAÇÃO DO PATRIMÔNIO IMOBILIÁRIO

REGIÕES PLANEJ.	META FÍSICA		SIT. ATUAL			VALOR	
	QTDE.	UNID. MEDIDA.	I	E	P	TESOURO	OUTROS
MUNICÍPIOS							
DISCRIMINAÇÃO DA OBRA							
CENTRAL							
BELO HORIZONTE							
6 - Reformas ala B (portaria e área externa)	2300	METRO QUADRADO		x			6.828.499
BELO HORIZONTE							
7 - Reforma da área física da Endoscopia	1700	METRO QUADRADO	x				5.000.000
TOTAL						0	11.828.499

Situação Atual do Obra: I – INICIANDO; E – EM EXECUÇÃO; P – PARALISADA

**DETALHAMENTO DOS INVESTIMENTOS
POR REGIÕES DE PLANEJAMENTO E MUNICÍPIOS**

Exercício: 2.015

R\$ 1,00

ÓRGÃO: 1.51.0 - POLÍCIA CIVIL DO ESTADO DE MINAS GERAIS - PCMG

UO: 1.51.1 - POLÍCIA CIVIL DO ESTADO DE MINAS GERAIS - PCMG

ESPECIFICAÇÃO: 06182 021 4 361 GESTÃO DA INFRAESTRUTURA LOGÍSTICA DE UNIDADES DA POLÍCIA CIVIL

CÓDIGO ADMIN: 0001 GESTÃO DA INFRAESTRUTURA LOGÍSTICA DE UNIDADES DA POLÍCIA CIVIL

PROJETO ESTRUTURADOR

REGIÕES PLANEJ. MUNICÍPIOS DISCRIMINAÇÃO DA OBRA	META FÍSICA		SIT. ATUAL			VALOR	
	QTDE.	UNID. MEDIDA.	I	E	P	TESOURO	OUTROS
CENTRAL BELO HORIZONTE 309 - Revitalização, Adequação e Reforma da DHPP, implantação do Centro Permanente de Investigação	1	OBRA	x				5.800.000
TOTAL						0	5.800.000

Situação Atual do Obra: I – INICIANDO; E – EM EXECUÇÃO; P – PARALISADA

**DETALHAMENTO DOS INVESTIMENTOS
POR REGIÕES DE PLANEJAMENTO E MUNICÍPIOS**

Exercício: 2.015

R\$ 1,00

ÓRGÃO: 1.59.0 - SECRETARIA DE ESTADO DE DESENVOLVIMENTO E INTEGRAÇÃO DO NORTE E NORDESTE DE MINAS GERAIS - SEDINOR

UO: 1.59.1 - SECRETARIA DE ESTADO DE DESENVOLVIMENTO E INTEGRAÇÃO DO NORTE E NORDESTE DE MINAS GERAIS - SEDINOR

ESPECIFICAÇÃO: 17511 050 1 048 ÁGUA PARA TODOS - UNIVERSALIZAÇÃO DO ACESSO E USO DA ÁGUA

CÓDIGO ADMIN: 0001 ÁGUA PARA TODOS - UNIVERSALIZAÇÃO DO ACESSO E USO DA ÁGUA

PROJETO ESTRUTURADOR

REGIÕES PLANEJ. MUNICÍPIOS DISCRIMINAÇÃO DA OBRA	META FÍSICA		SIT. ATUAL			VALOR	
	QTDE.	UNID. MEDIDA.	I	E	P	TESOURO	OUTROS
MULTIRREGIONAL							
DIVERSOS MUNICÍPIOS							
141 - ELABORAÇÃO DE ESTUDO DE VIABILIDADE TÉCNICA E FINANCEIRA DE 13 BARRAGENS E PROJETO EXECUTIVO DE 2 BARRAGENS EM MINAS GERAIS.	2	PROJETO	X				2.152.943
TOTAL						0	2.152.943

Situação Atual do Obra: I – INICIANDO; E – EM EXECUÇÃO; P – PARALISADA

**DETALHAMENTO DOS INVESTIMENTOS
POR REGIÕES DE PLANEJAMENTO E MUNICÍPIOS**

Exercício: 2.015

R\$ 1,00

ÓRGÃO: 1.09.0 - MINISTÉRIO PÚBLICO DO ESTADO DE MINAS GERAIS -

UO: 1.09.1 - PROCURADORIA GERAL DE JUSTIÇA - PGJ

ESPECIFICAÇÃO: 03062 714 1 064 CONSTRUÇÃO, AMPLIAÇÃO E REFORMA DE SEDES PRÓPRIAS

CÓDIGO ADMIN: 0001 CONSTRUÇÃO, AMPLIAÇÃO E REFORMA DE SEDES PRÓPRIAS

REGIÕES PLANEJ.	META FÍSICA		SIT. ATUAL			VALOR	
	QTDE.	UNID. MEDIDA.	I	E	P	TESOURO	OUTROS
MUNICÍPIOS							
DISCRIMINAÇÃO DA OBRA							
SUL DE MINAS							
SAO SEBASTIAO DO PARAISO							
603 - CONSTRUÇÃO DA SEDE SÃO SEBASTIÃO DO PARAISO	2	UNIDADE		x		3.200.000	
SAO LOURENCO							
604 - CONSTRUÇÃO DA SEDE SAO LOURENÇO	1	UNIDADE	x			1.800.000	
TOTAL						5.000.000	0

Situação Atual do Obra: I – INICIANDO; E – EM EXECUÇÃO; P – PARALISADA

**DETALHAMENTO DOS INVESTIMENTOS
POR REGIÕES DE PLANEJAMENTO E MUNICÍPIOS**

Exercício: 2.015

R\$ 1,00

ÓRGÃO: 1.02.0 - TRIBUNAL DE CONTAS DO ESTADO DE MINAS GERAIS - TCMG

UO: 1.02.1 - TRIBUNAL DE CONTAS DO ESTADO DE MINAS GERAIS - TCEMG

ESPECIFICAÇÃO: 01122 701 2 009 DIREÇÃO ADMINISTRATIVA

CÓDIGO ADMIN: 0001 DIREÇÃO ADMINISTRATIVA

REGIÕES PLANEJ. MUNICÍPIOS DISCRIMINAÇÃO DA OBRA	META FÍSICA		SIT. ATUAL			VALOR	
	QTDE.	UNID. MEDIDA.	I	E	P	TESOURO	OUTROS
CENTRAL BELO HORIZONTE 607 - AMPLIAÇÃO DAS INSTALAÇÕES FÍSICAS	1	OBRA	X			4.408.288	
TOTAL						4.408.288	0

Situação Atual do Obra: I – INICIANDO; E – EM EXECUÇÃO; P – PARALISADA

**RELAÇÃO DAS REGIÕES DE PLANEJAMENTO E
RESPECTIVOS MUNICÍPIOS**

REGIÕES DE PLANEJAMENTO

CÓD.	REGIÃO
001	CENTRAL
002	MATA
003	SUL DE MINAS
004	TRIÂNGULO
005	ALTO PARANAÍBA
006	CENTRO OESTE DE MINAS
007	NOROESTE DE MINAS
008	NORTE DE MINAS
009	JEQUITINHONHA/MUCURI
010	RIO DOCE
CODIFICAÇÃO ESPECIAL DO MÓDULO DA ELABORAÇÃO DA PROPOSTA ORÇAMENTÁRIA	
099	MULTIRREGIONAL

001 CENTRAL

001 ABAETE
002 ALFREDO VASCONCELOS
003 ALVINOPOLIS
004 ALVORADA DE MINAS
005 ANTONIO CARLOS
006 ARACAI
007 AUGUSTO DE LIMA
008 BALDIM
009 BARAO DE COCAIS
010 BARBACENA
011 BARROSO
012 BELA VISTA DE MINAS
013 BELO HORIZONTE
014 BELO VALE
015 BETIM
016 BIQUINHAS
017 BOM JESUS DO AMPARO
018 BONFIM
019 BRUMADINHO
020 BUENOPOLIS
021 CACHOEIRA DA PRATA
022 CAETANOPOLIS
023 CAETE
024 CAPELA NOVA
025 CAPIM BRANCO
026 CARANAIBA
027 CARANDAI
028 CASA GRANDE
029 CATAS ALTAS
030 CATAS ALTAS DA NORUEGA
031 CEDRO DO ABAETE
032 CONCEICAO DA BARRA DE MINAS
033 CONCEICAO DO MATO DENTRO
034 CONFINS
035 CONGONHAS
036 CONGONHAS DO NORTE
037 CONSELHEIRO LAFAIETE
038 CONTAGEM
039 CORDISBURGO
040 CORINTO
041 CORONEL XAVIER CHAVES
042 COUTO DE MAGALHAES DE MINAS
043 CRISTIANO OTONI
044 CRUCILANDIA
045 CURVELO
046 DATAS
047 DESTERRO DE ENTRE RIOS
048 DESTERRO DO MELO
049 DIAMANTINA
050 DIOGO DE VASCONCELOS
051 DIONISIO
052 DOM JOAQUIM
053 DORES DE CAMPOS
054 ENTRE RIOS DE MINAS
055 ESMERALDAS
056 FELICIO DOS SANTOS
057 FELIXLANDIA
058 FERROS
059 FLORESTAL
060 FORTUNA DE MINAS
061 FUNILANDIA
062 GOUVEIA
063 IBERTIOGA
064 IBIRITE
065 IGARAPE
066 INHAUMA
067 INIMUTABA
068 ITABIRA
069 ITABIRITO
070 ITAGUARA
071 ITAMBE DO MATO DENTRO
072 ITATIAIUCU
073 ITAVERAVA
074 JABOTICATUBAS
075 JECEABA

001 CENTRAL

076 JEQUITIBA
077 JOAO MONLEVADE
078 JOAQUIM FELICIO
079 JUATUBA
080 LAGOA DOURADA
081 LAGOA SANTA
082 MADRE DE DEUS DE MINAS
083 MARAVILHAS
084 MARIANA
085 MARIO CAMPOS
086 MATEUS LEME
087 MATOZINHOS
088 MOEDA
089 MONJOLOS
090 MORADA NOVA DE MINAS
091 MORRO DA GARÇA
092 MORRO DO PILAR
093 NAZARENO
094 NOVA ERA
095 NOVA LIMA
096 NOVA UNIAO
097 ONÇA DE PITANGUI
098 OURO BRANCO
099 OURO PRETO
100 PAINEIRAS
101 PAPAGAIOS
102 PARA DE MINAS
103 PARAPEBA
104 PASSABEM
105 PEDRO LEOPOLDO
106 PEQUI
107 PIEDADE DO RIO GRANDE
108 PIEDADE DOS GERAIS
109 PITANGUI
110 POMPEU
111 PRADOS
112 PRESIDENTE JUSCELINO
113 PRESIDENTE KUBITSCHKE
114 PRUDENTE DE MORAIS
115 QUELUZITO
116 RAPOSOS
117 RESENDE COSTA
118 RESSAQUINHA
119 RIBEIRAO DAS NEVES
120 RIO ACIMA
121 RIO MANSO
122 RIO PIRACICABA
123 RIO VERMELHO
124 RITAPOLIS
125 SABARA
126 SANTA BARBARA
127 SANTA BARBARA DO TUGURIO
128 SANTA CRUZ DE MINAS
129 SANTA LUZIA
130 SANTA MARIA DE ITABIRA
131 SANTANA DE PIRAPAMA
132 SANTANA DO GARAMBEU
133 SANTANA DO RIACHO
134 SANTANA DOS MONTES
135 SANTO ANTONIO DO ITAMBE
136 SANTO ANTONIO DO RIO ABAIXO
137 SANTO HIPOLITO
138 SAO BRAS DO SUACUI
139 SAO DOMINGOS DO PRATA
140 SAO GONCALO DO RIO ABAIXO
141 SAO GONCALO DO RIO PRETO
142 SAO JOAO DEL REI
143 SAO JOAQUIM DE BICAS
144 SAO JOSE DA LAPA
145 SAO JOSE DA VARGINHA
146 SAO JOSE DO GOIABAL
147 SAO SEBASTIAO DO RIO PRETO
148 SAO TIAGO
149 SARZEDO
150 SENADOR MODESTINO GONCALVES

001 CENTRAL

151 SENHORA DOS REMEDIOS
152 SERRA AZUL DE MINAS
153 SERRO
154 SETE LAGOAS
155 TAQUARACU DE MINAS
156 TIRADENTES
157 TRES MARIAS
158 VESPASIANO
854 DIVERSOS MUNICÍPIOS

002 MATA

159 ABRE CAMPO
160 ACAIACA
161 ALEM PARAIBA
162 ALTO CAPARAO
163 ALTO JEQUITIBA
164 ALTO RIO DOCE
165 AMPARO DO SERRA
166 ANTONIO PRADO DE MINAS
167 ARACITABA
168 ARAPONGA
169 ARGIRITA
170 ASTOLFO DUTRA
171 BARAO DE MONTE ALTO
172 BARRA LONGA
173 BELMIRO BRAGA
174 BIAS FORTES
175 BICAS
176 BRAS PIRES
177 CAIANA
178 CAJURI
179 CANAA
180 CAPARAO
181 CAPUTIRA
182 CARANGOLA
183 CATAGUASES
184 CHACARA
185 CHALE
186 CHIADOR
187 CIPOTANEA
188 COIMBRA
189 CORONEL PACHECO
190 DESCOBERTO
191 DIVINESIA
192 DIVINO
193 DOM SILVERIO
194 DONA EUSEBIA
195 DORES DO TURVO
196 DURANDE
197 ERVALIA
198 ESPERA FELIZ
199 ESTRELA DALVA
200 EUGENOPOLIS
201 EW BANK DA CAMARA
202 FARIA LEMOS
203 FERVEDOURO
204 GOIANA
205 GUARACIABA
206 GUARANI
207 GUARARA
208 GUIDOVAL
209 GUIRICEMA
210 ITAMARATI DE MINAS
211 JEQUERI
212 JUIZ DE FORA
213 LAJINHA
214 LAMIM
215 LARANJAL
216 LEOPOLDINA
217 LIMA DUARTE
218 LUISBURGO
219 MANHUACU
220 MANHUMIRIM
221 MAR DE ESPANHA
222 MARIPA DE MINAS
223 MARTINS SOARES
224 MATIAS BARBOSA
225 MATIPO
226 MERCES
227 MIRADOURO
228 MIRAI
229 MURIAE
230 OLARIA
231 OLIVEIRA FORTES
232 ORATORIOS
233 ORIZANIA

002 MATA

234 PAIVA
235 PALMA
236 PATROCINIO DO MURIAE
237 PAULA CANDIDO
238 PEDRA BONITA
239 PEDRA DO ANTA
240 PEDRA DOURADA
241 PEDRO TEIXEIRA
242 PEQUERI
243 PIAU
244 PIEDADE DE PONTE NOVA
245 PIRANGA
246 PIRAPETINGA
247 PIRAUBA
248 PONTE NOVA
249 PORTO FIRME
250 PRESIDENTE BERNARDES
251 RAUL SOARES
252 RECREIO
253 REDUTO
254 RIO CASCA
255 RIO DOCE
256 RIO ESPERA
257 RIO NOVO
258 RIO POMBA
259 RIO PRETO
260 ROCHEDO DE MINAS
261 RODEIRO
262 ROSARIO DA LIMEIRA
263 SANTA BARBARA DO MONTE VERDE
264 SANTA CRUZ DO ESCALVADO
265 SANTA MARGARIDA
266 SANTA RITA DE IBITIPOCA
267 SANTA RITA DE JACUTINGA
268 SANTANA DE CATAGUASES
269 SANTANA DO DESERTO
270 SANTANA DO MANHUACU
271 SANTO ANTONIO DO AVENTUREIRO
272 SANTO ANTONIO DO GRAMA
273 SANTOS DUMONT
274 SAO FRANCISCO DO GLORIA
275 SAO GERALDO
276 SAO JOAO DO MANHUACU
277 SAO JOAO NEPOMUCENO
278 SAO JOSE DO MANTIMENTO
279 SAO MIGUEL DO ANTA
280 SAO PEDRO DOS FERROS
281 SAO SEBASTIAO DA VARGEM ALEGRE
282 SEM-PEIXE
283 SENADOR CORTES
284 SENADOR FIRMINO
285 SENHORA DE OLIVEIRA
286 SERICITA
287 SILVEIRANIA
288 SIMAO PEREIRA
289 SIMONESIA
290 TABULEIRO
291 TEIXEIRAS
292 TOCANTINS
293 TOMBOS
294 UBA
295 URUCANIA
296 VERMELHO NOVO
297 VICOSA
298 VIEIRAS
299 VISCONDE DO RIO BRANCO
300 VOLTA GRANDE
855 DIVERSOS MUNICÍPIOS

003 SUL DE MINAS

301 AIURUOCA
302 ALAGOA
303 ALBERTINA
304 ALFENAS
305 ALPINOPOLIS
306 ALTEROSA
307 ANDRADAS
308 ANDRELANDIA
309 ARANTINA
310 ARCEBURGO
311 AREADO
312 BAEPENDI
313 BANDEIRA DO SUL
314 BOA ESPERANCA
315 BOCAINA DE MINAS
316 BOM JARDIM DE MINAS
317 BOM JESUS DA PENHA
318 BOM REPOUSO
319 BORDA DA MATA
320 BOTELHOS
321 BRASOPOLIS
322 BUENO BRANDAO
323 CABO VERDE
324 CACHOEIRA DE MINAS
325 CALDAS
326 CAMANDUCAIA
327 CAMBUI
328 CAMBUQUIRA
329 CAMPANHA
330 CAMPESTRE
331 CAMPO DO MEIO
332 CAMPOS GERAIS
333 CAPETINGA
334 CAPITOLIO
335 CAREACU
336 CARMO DA CACHOEIRA
337 CARMO DE MINAS
338 CARMO DO RIO CLARO
339 CARRANCAS
340 CARVALHOPOLIS
341 CARVALHOS
342 CASSIA
343 CAXAMBU
344 CLARAVAL
345 CONCEICAO DA APARECIDA
346 CONCEICAO DAS PEDRAS
347 CONCEICAO DO RIO VERDE
348 CONCEICAO DOS OUROS
349 CONGONHAL
350 CONSOLACAO
351 COQUEIRAL
352 CORDISLANDIA
353 CORREGO DO BOM JESUS
354 CRISTINA
355 CRUZILIA
356 DELFIM MOREIRA
357 DELFINOPOLIS
358 DIVISA NOVA
359 DOM VICOSO
360 ELOI MENDES
361 ESPIRITO SANTO DO DOURADO
362 ESTIVA
363 EXTREMA
364 FAMA
365 FORTALEZA DE MINAS
366 GONCALVES
367 GUAPE
368 GUARANESIA
369 GUAXUPE
370 HELIODORA
371 IBIRACI
372 IBITIURA DE MINAS
373 IJACI
374 ILICINEA
375 INCONFIDENTES

003 SUL DE MINAS

376 INGAI
377 IPUJUNA
378 ITAJUBA
379 ITAMOGI
380 ITAMONTE
381 ITANHANDU
382 ITAPEVA
383 ITAU DE MINAS
384 ITUMIRIM
385 ITUTINGA
386 JACUI
387 JACUTINGA
388 JESUANIA
389 JURUAIA
390 LAMBARI
391 LAVRAS
392 LIBERDADE
393 LUMINARIAS
394 MACHADO
395 MARIA DA FE
396 MARMELOPOLIS
397 MINDURI
398 MONSENHOR PAULO
399 MONTE BELO
400 MONTE SANTO DE MINAS
401 MONTE SIAO
402 MUNHOZ
403 MUZAMBINHO
404 NATERCIA
405 NEPOMUCENO
406 NOVA RESENDE
407 OLIMPIO NORONHA
408 OURO FINO
409 PARAGUACU
410 PARAISOPOLIS
411 PASSA QUATRO
412 PASSA-VINTE
413 PASSOS
414 PEDRALVA
415 PIRANGUCU
416 PIRANGUINHO
417 POCO FUNDO
418 POCOS DE CALDAS
419 POUSO ALEGRE
420 POUSO ALTO
421 PRATAPOLIS
422 RIBEIRAO VERMELHO
423 SANTA RITA DE CALDAS
424 SANTA RITA DO SAPUCAI
425 SANTANA DA VARGEM
426 SAO BENTO ABADE
427 SAO GONCALO DO SAPUCAI
428 SAO JOAO BATISTA DO GLORIA
429 SAO JOAO DA MATA
430 SAO JOSE DA BARRA
431 SAO JOSE DO ALEGRE
432 SAO LOURENCO
433 SAO PEDRO DA UNIAO
434 SAO SEBASTIAO DA BELA VISTA
435 SAO SEBASTIAO DO PARAISO
436 SAO SEBASTIAO DO RIO VERDE
437 SAO THOME DAS LETRAS
438 SAO TOMAS DE AQUINO
439 SAO VICENTE DE MINAS
440 SAPUCAI-MIRIM
441 SENADOR AMARAL
442 SENADOR JOSE BENTO
443 SERITINGA
444 SERRANIA
445 SERRANOS
446 SILVIANOPOLIS
447 SOLEDADE DE MINAS
448 TOCOS DO MOJI
449 TOLEDO
450 TRES CORACOES

003 SUL DE MINAS

451 TRES PONTAS

452 TURVOLANDIA

453 VARGINHA

454 VIRGINIA

455 WENCESLAU BRAZ

856 DIVERSOS MUNICÍPIOS

004 TRIÂNGULO

456 AGUA COMPRIDA
457 ARAGUARI
458 ARAPORA
459 CACHOEIRA DOURADA
460 CAMPINA VERDE
461 CAMPO FLORIDO
462 CANAPOLIS
463 CAPINOPOLIS
464 CARNEIRINHO
465 CASCALHO RICO
466 CENTRALINA
467 COMENDADOR GOMES
468 CONCEICAO DAS ALAGOAS
469 CONQUISTA
470 DELTA
471 FRONTEIRA
472 FRUTAL
473 GURINHATA
474 INDIANOPOLIS
475 IPIACU
476 ITAPAGIPE
477 ITUIUTABA
478 ITURAMA
479 LIMEIRA DO OESTE
480 MONTE ALEGRE DE MINAS
481 PIRAJUBA
482 PLANURA
483 PRATA
484 SANTA VITORIA
485 SAO FRANCISCO DE SALES
486 TUPACIGUARA
487 UBERABA
488 UBERLANDIA
489 UNIAO DE MINAS
490 VERISSIMO
857 DIVERSOS MUNICÍPIOS

005 ALTO PARANAÍBA

491 ABADIA DOS DOURADOS
492 ARAPUA
493 ARAXA
494 CAMPOS ALTOS
495 CARMO DO PARANAIBA
496 COROMANDEL
497 CRUZEIRO DA FORTALEZA
498 DOURADOQUARA
499 ESTRELA DO SUL
500 GRUPIARA
501 GUIMARANIA
502 IBIÁ
503 IRAI DE MINAS
504 LAGOA FORMOSA
505 MATUTINA
506 MONTE CARMELO
507 NOVA PONTE
508 PATOS DE MINAS
509 PATROCÍNIO
510 PEDRINOPOLIS
511 PERDIZES
512 PRATINHA
513 RIO PARANAIBA
514 ROMARIA
515 SACRAMENTO
516 SANTA JULIANA
517 SANTA ROSA DA SERRA
518 SAO GOTARDO
519 SERRA DO SALITRE
520 TAPIRA
521 TIROS
858 DIVERSOS MUNICÍPIOS

006 CENTRO OESTE DE MINAS

522 AGUANIL
523 ARAUJOS
524 ARCOS
525 BAMBUI
526 BOM DESPACHO
527 BOM SUCESSO
528 CAMACHO
529 CAMPO BELO
530 CANA VERDE
531 CANDEIAS
532 CARMO DA MATA
533 CARMO DO CAJURU
534 CARMOPOLIS DE MINAS
535 CLAUDIO
536 CONCEICAO DO PARA
537 CORREGO DANTA
538 CORREGO FUNDO
539 CRISTAIS
540 DIVINOPOLIS
541 DORES DO INDAIA
542 DORESOPOLIS
543 ESTRELA DO INDAIA
544 FORMIGA
545 IBITURUNA
546 IGARATINGA
547 IGUATAMA
548 ITAPECERICA
549 ITAUNA
550 JAPARAIBA
551 LAGOA DA PRATA
552 LEANDRO FERREIRA
553 LUZ
554 MARTINHO CAMPOS
555 MEDEIROS
556 MOEMA
557 NOVA SERRANA
558 OLIVEIRA
559 PAINS
560 PASSA TEMPO
561 PEDRA DO INDAIA
562 PERDIGAO
563 PERDOES
564 PIMENTA
565 PIRACEMA
566 PIUMHI
567 QUARTEL GERAL
568 SANTANA DO JACARE
569 SANTO ANTONIO DO AMPARO
570 SANTO ANTONIO DO MONTE
571 SAO FRANCISCO DE PAULA
572 SAO GONCALO DO PARA
573 SAO ROQUE DE MINAS
574 SAO SEBASTIAO DO OESTE
575 SERRA DA SAUDADE
576 TAPIRAI
577 VARGEM BONITA
859 DIVERSOS MUNICÍPIOS

007 NOROESTE DE MINAS

578 ARINOS
579 BONFINOPOLIS DE MINAS
580 BRASILANDIA DE MINAS
581 BURITIS
582 CABECEIRA GRANDE
583 DOM BOSCO
584 FORMOSO
585 GUARDA-MOR
586 JOAO PINHEIRO
587 LAGAMAR
588 LAGOA GRANDE
589 NATALANDIA
590 PARACATU
591 PRESIDENTE OLEGARIO
592 SAO GONCALO DO ABAETE
593 UNAI
594 URUANA DE MINAS
595 VARJAO DE MINAS
596 VAZANTE
860 DIVERSOS MUNICÍPIOS

008 NORTE DE MINAS

597 AGUAS VERMELHAS
598 BERIZAL
599 BOCAIUVA
600 BONITO DE MINAS
601 BOTUMIRIM
602 BRASILIA DE MINAS
603 BURITIZEIRO
604 CAMPO AZUL
605 CAPITAO ENEAS
606 CATUTI
607 CHAPADA GAUCHA
608 CLARO DOS POCOES
609 CONEGO MARINHO
610 CORACAO DE JESUS
611 CRISTALIA
612 CURRAL DE DENTRO
613 DIVISA ALEGRE
614 ENGENHEIRO NAVARRO
615 ESPINOSA
616 FRANCISCO DUMONT
617 FRANCISCO SA
618 FRUTA DE LEITE
619 GAMELEIRAS
620 GLAUCILANDIA
621 GRAO MOGOL
622 GUARACIAMA
623 IBIAI
624 IBIRACATU
625 ICARAI DE MINAS
626 INDAIABIRA
627 ITACAMBIRA
628 ITACARAMBI
629 JAIBA
630 JANAUBA
631 JANUARIA
632 JAPONVAR
633 JEQUITAI
634 JOSENOPOLIS
635 JURAMENTO
636 JUVENILIA
637 LAGOA DOS PATOS
638 LASSANCE
639 LONTRA
640 LUISLANDIA
641 MAMONAS
642 MANGA
643 MATIAS CARDOSO
644 MATO VERDE
645 MIRABELA
646 MIRAVANIA
647 MONTALVANIA
648 MONTE AZUL
649 MONTES CLAROS
650 MONTEZUMA
651 NINHEIRA
652 NOVA PORTEIRINHA
653 NOVORIZONTE
654 OLHOS-D'AGUA
655 PADRE CARVALHO
656 PAI PEDRO
657 PATIS
658 PEDRAS DE MARIA DA CRUZ
659 PINTOPOLIS
660 PIRAPORA
661 PONTO CHIQUE
662 PORTEIRINHA
663 RIACHINHO
664 RIACHO DOS MACHADOS
665 RIO PARDO DE MINAS
666 RUBELITA
667 SALINAS
668 SANTA CRUZ DE SALINAS
669 SANTA FE DE MINAS
670 SANTO ANTONIO DO RETIRO
671 SAO FRANCISCO

008 NORTE DE MINAS

672 SAO JOAO DA LAGOA
673 SAO JOAO DA PONTE
674 SAO JOAO DAS MISSOES
675 SAO JOAO DO PACUI
676 SAO JOAO DO PARAISO
677 SAO ROMAO
678 SERRANOPOLIS DE MINAS
679 TAIUBEIRAS
680 UBAI
681 URUCUIA
682 VARGEM GRANDE DO RIO PARDO
683 VARZEA DA PALMA
684 VARZELANDIA
685 VERDELANDIA
861 DIVERSOS MUNICÍPIOS

009 JEQUITINHONHA/MUCURI

686 AGUAS FORMOSAS
687 ALMENARA
688 ANGELANDIA
689 ARACUAI
690 ARICANDUVA
691 ATAIEIA
692 BANDEIRA
693 BERILO
694 BERTOPOLIS
695 CACHOEIRA DE PAJEU
696 CAPELINHA
697 CARAI
698 CARBONITA
699 CARLOS CHAGAS
700 CATUJI
701 CHAPADA DO NORTE
702 COMERCINHO
703 CORONEL MURTA
704 CRISOLITA
705 DIVISOPOLIS
706 FELISBURGO
707 FRANCISCO BADARO
708 FRANCISOPOLIS
709 FREI GASPAR
710 FRONTEIRA DOS VALES
711 ITAIEPE
712 ITAMARANDIBA
713 ITAOBIM
714 ITINGA
715 JACINTO
716 JENIPAPO DE MINAS
717 JEQUITINHONHA
718 JOAIMA
719 JORDANIA
720 JOSE GONCALVES DE MINAS
721 LADAINHA
722 LEME DO PRADO
723 MACHACALIS
724 MALACACHETA
725 MATA VERDE
726 MEDINA
727 MINAS NOVAS
728 MONTE FORMOSO
729 NANUQUE
730 NOVO CRUZEIRO
731 NOVO ORIENTE DE MINAS
732 OURO VERDE DE MINAS
733 PADRE PARAISO
734 PALMOPOLIS
735 PAVAO
736 PEDRA AZUL
737 PONTO DOS VOLANTES
738 POTE
739 RIO DO PRADO
740 RUBIM
741 SALTO DA DIVISA
742 SANTA HELENA DE MINAS
743 SANTA MARIA DO SALTO
744 SANTO ANTONIO DO JACINTO
745 SERRA DOS AIMORES
746 SETUBINHA
747 TEOFILLO OTONI
748 TURMALINA
749 UMBURATIBA
750 VEREDINHA
751 VIRGEM DA LAPA
862 DIVERSOS MUNICÍPIOS

010 RIO DOCE

752 ACUCENA
753 AGUA BOA
754 AIMORES
755 ALPERCATA
756 ALVARENGA
757 ANTONIO DIAS
758 BELO ORIENTE
759 BOM JESUS DO GALHO
760 BRAUNAS
761 BUGRE
762 CAMPANARIO
763 CANTAGALO
764 CAPITAO ANDRADE
765 CARATINGA
766 CARMESIA
767 CENTRAL DE MINAS
768 COLUNA
769 CONCEICAO DE IPANEMA
770 CONSELHEIRO PENA
771 COROACI
772 CORONEL FABRICIANO
773 CORREGO NOVO
774 CUPARAQUE
775 DIVINO DAS LARANJEIRAS
776 DIVINOLANDIA DE MINAS
777 DOM CAVATI
778 DORES DE GUANHAES
779 ENGENHEIRO CALDAS
780 ENTRE FOLHAS
781 FERNANDES TOURINHO
782 FREI INOCENCIO
783 FREI LAGONEGRO
784 GALILEIA
785 GOIABEIRA
786 GONZAGA
787 GOVERNADOR VALADARES
788 GUANHAES
789 IAPU
790 IMBE DE MINAS
791 INHAPIM
792 IPABA
793 IPANEMA
794 IPATINGA
795 ITABIRINHA
796 ITAMBACURI
797 ITANHOMI
798 ITUETA
799 JAGUARACU
800 JAMPRUCA
801 JOANESIA
802 JOSE RAYDAN
803 MANTENA
804 MARILAC
805 MARLIERIA
806 MATERLANDIA
807 MATHIAS LOBATO
808 MENDES PIMENTEL
809 MESQUITA
810 MUTUM
811 NACIP RAYDAN
812 NAQUE
813 NOVA BELEM
814 NOVA MODICA
815 PAULISTAS
816 PECANHA
817 PERIQUITO
818 PESCADOR
819 PIEDADE DE CARATINGA
820 PINGO-D'AGUA
821 POCRANE
822 RESPLENDOR
823 SABINOPOLIS
824 SANTA BARBARA DO LESTE
825 SANTA EFIGENIA DE MINAS
826 SANTA MARIA DO SUACUI

010 RIO DOCE

827 SANTA RITA DE MINAS
828 SANTA RITA DO ITUETO
829 SANTANA DO PARAISO
830 SAO DOMINGOS DAS DORES
831 SAO FELIX DE MINAS
832 SAO GERALDO DA PIEDADE
833 SAO GERALDO DO BAIXIO
834 SAO JOAO DO MANTENINHA
835 SAO JOAO DO ORIENTE
836 SAO JOAO EVANGELISTA
837 SAO JOSE DA SAFIRA
838 SAO JOSE DO DIVINO
839 SAO JOSE DO JACURI
840 SAO PEDRO DO SUACUI
841 SAO SEBASTIAO DO ANTA
842 SAO SEBASTIAO DO MARANHAO
843 SARDOA
844 SENHORA DO PORTO
845 SOBRALIA
846 TAPARUBA
847 TARUMIRIM
848 TIMOTEO
849 TUMIRITINGA
850 UBAPORANGA
851 VARGEM ALEGRE
852 VIRGINOPOLIS
853 VIRGOLANDIA
863 DIVERSOS MUNICÍPIOS

DIVERSOS MUNICÍPIOS
CODIFICAÇÃO ESPECIAL DO MÓDULO DA ELABORAÇÃO DA PROPOSTA ORÇAMENTÁRIA

099 MULTIRREGIONAL

999 *DIVERSOS MUNICÍPIOS*