

VOLUME V

QUADROS DE DETALHAMENTO
DA DESPESA – QDD

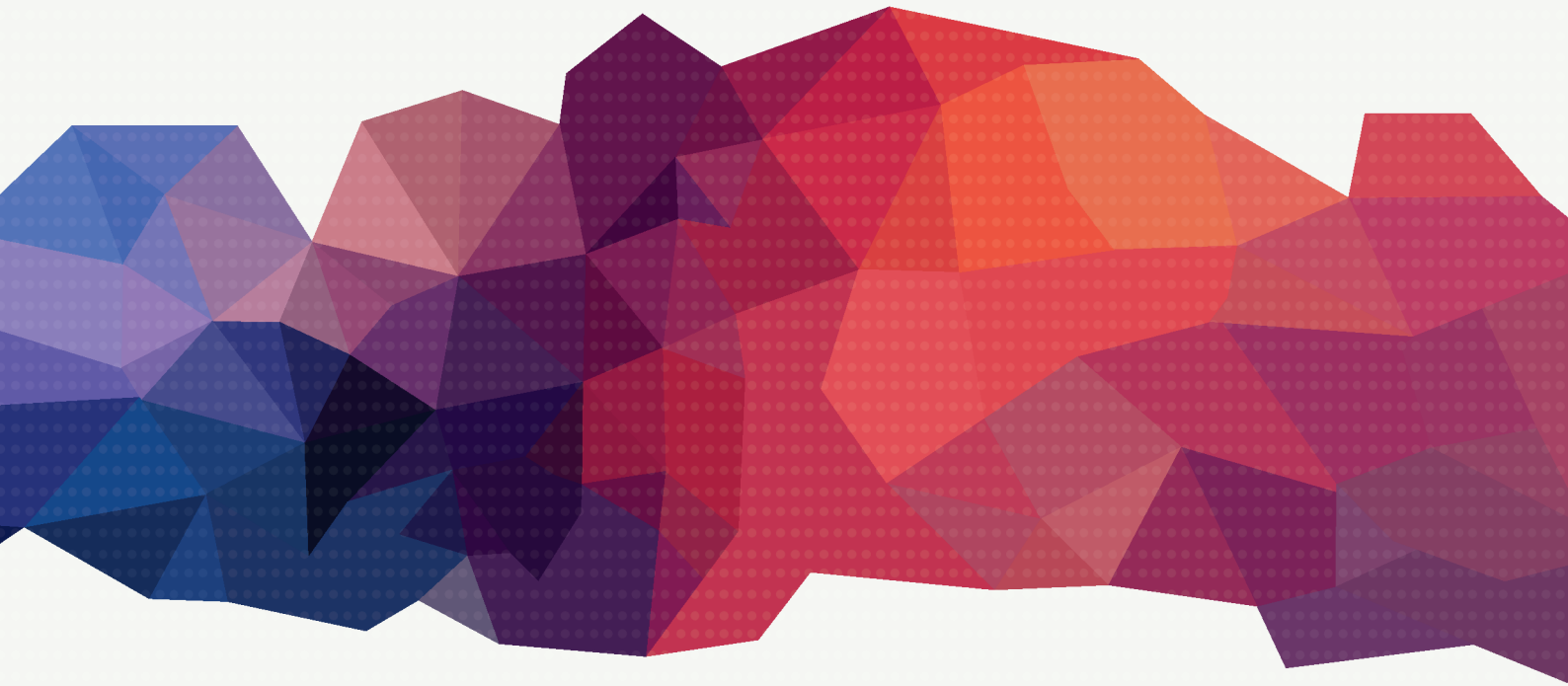

LOA2015

LEI ORÇAMENTÁRIA ANUAL

PPAG

PLANO PLURIANUAL DE AÇÃO GOVERNAMENTAL
REVISÃO | 2012 - 2015
EXERCÍCIO 2015

Orçamento 2015

QUADROS DE DETALHAMENTO DA DESPESA

SUMÁRIO

DEMONSTRATIVO CONSOLIDADO DA DESPESA	007
DEMONSTRATIVOS POR ÓRGÃO E ENTIDADE	013
<u>PODER LEGISLATIVO</u>	
1.01.0 - ASSEMBLEIA LEGISLATIVA DO ESTADO DE MINAS GERAIS	
1.01.1 - ASSEMBLEIA LEGISLATIVA DO ESTADO DE MINAS GERAIS - ALEMG	015
2.36.1 - INSTITUTO DE PREVIDÊNCIA DO LEGISLATIVO DO ESTADO DE MINAS GERAIS - IPLEMG	016
4.12.1 - FUNDO DE APOIO HABITACIONAL DA ASSEMBLÉIA LEGISLATIVA DE MINAS GERAIS - FUNDHAB	017
<u>PODER JUDICIÁRIO</u>	
1.03.0 - TRIBUNAL DE JUSTIÇA DO ESTADO DE MINAS GERAIS	
1.03.1 - TRIBUNAL DE JUSTIÇA DO ESTADO DE MINAS GERAIS - TJMG	018
4.03.1 - FUNDO ESPECIAL DO PODER JUDICIÁRIO DO ESTADO DE MINAS GERAIS - FEPJ	019
1.05.0 - TRIBUNAL DE JUSTIÇA MILITAR DO ESTADO DE MINAS GERAIS	
1.05.1 - TRIBUNAL DE JUSTIÇA MILITAR DO ESTADO DE MINAS GERAIS - TJMMG	021
<u>PODER EXECUTIVO</u>	
1.07.0 - GABINETE MILITAR DO GOVERNADOR DO ESTADO DE MINAS GERAIS	
1.07.1 - GABINETE MILITAR DO GOVERNADOR DO ESTADO DE MINAS GERAIS - GABINETE MILITAR	022
1.08.0 - ADVOCACIA-GERAL DO ESTADO	
1.08.1 - ADVOCACIA-GERAL DO ESTADO - AGE	023
1.10.0 - OUVIDORIA-GERAL DO ESTADO DE MINAS GERAIS	
1.10.1 - OUVIDORIA-GERAL DO ESTADO DE MINAS GERAIS - OGE	024
1.19.0 - SECRETARIA DE ESTADO DE FAZENDA	
1.19.1 - SECRETARIA DE ESTADO DE FAZENDA - SEF	025
2.04.1 - LOTERIA DO ESTADO DE MINAS GERAIS - LEMG	027
4.57.1 - FUNDO ESTADUAL PARA A CIDADANIA FISCAL MINEIRA - FECIFIM	028
1.22.0 - SECRETARIA DE ESTADO DE CIÊNCIA, TECNOLOGIA E ENSINO SUPERIOR	
1.22.1 - SECRETARIA DE ESTADO DE CIÊNCIA, TECNOLOGIA E ENSINO SUPERIOR - SECTES	029
2.07.1 - FUNDAÇÃO DE AMPARO À PESQUISA DO ESTADO DE MINAS GERAIS - FAPEMIG	030
2.15.1 - FUNDAÇÃO HELENA ANTIPOFF - FHA	032
2.31.1 - UNIVERSIDADE ESTADUAL DE MONTES CLAROS - UNIMONTES	033
2.33.1 - INSTITUTO DE METROLOGIA E QUALIDADE DO ESTADO DE MINAS GERAIS - IPEM/MG	034
2.35.1 - UNIVERSIDADE DO ESTADO DE MINAS GERAIS - UEMG	037
2.40.1 - INSTITUTO DE GEOINFORMAÇÃO E TECNOLOGIA - IGTEC	038
2.45.1 - FUNDAÇÃO CENTRO INTERNACIONAL DE EDUCACAO, CAPACITACAO E PESQUISA APLICADA EM AGUAS - HIDROEX	040
4.53.1 - FUNDO DE INCENTIVO À INOVAÇÃO TECNOLÓGICA - FIIT	041

1.23.0 - SECRETARIA DE ESTADO DE AGRICULTURA, PECUÁRIA E ABASTECIMENTO	
1.23.1 - SECRETARIA DE ESTADO DE AGRICULTURA, PECUÁRIA E ABASTECIMENTO - SEAPA	042
2.11.1 - FUNDAÇÃO RURAL MINEIRA - RURALMINAS	044
2.37.1 - INSTITUTO MINEIRO DE AGROPECUÁRIA - IMA	046
3.04.1 - EMPRESA DE ASSISTÊNCIA TÉCNICA E EXTENSÃO RURAL DO ESTADO DE MINAS GERAIS - EMATER	048
3.05.1 - EMPRESA DE PESQUISA AGROPECUÁRIA DE MINAS GERAIS - EPAMIG	050
4.04.1 - FUNDO DE DESENVOLVIMENTO REGIONAL DO JAÍBA - FUNDO JAÍBA	052
4.06.1 - FUNDO PRÓ-FLORESTA - FUNDO PRÓ-FLORESTA	053
4.17.1 - FUNDO ESTADUAL DE DESENVOLVIMENTO RURAL - FUNDERUR	054
4.58.1 - FUNDO ESTADUAL DO CAFÉ - FECAFÉ	055
1.25.0 - POLÍCIA MILITAR DO ESTADO DE MINAS GERAIS	
1.25.1 - POLÍCIA MILITAR DO ESTADO DE MINAS GERAIS - PMMG	056
2.12.1 - INSTITUTO DE PREVIDÊNCIA DOS SERVIDORES MILITARES DO ESTADO DE MINAS GERAIS - IPSM	057
4.54.1 - FUNDO DE APOIO HABITACIONAL AOS MILITARES DO ESTADO DE MINAS GERAIS - FAHMEMG	061
1.26.0 - SECRETARIA DE ESTADO DE EDUCAÇÃO	
1.26.1 - SECRETARIA DE ESTADO DE EDUCAÇÃO - SEE	062
1.27.0 - SECRETARIA DE ESTADO DE CULTURA	
1.27.1 - SECRETARIA DE ESTADO DE CULTURA - SEC	068
2.17.1 - FUNDAÇÃO DE ARTE DE OURO PRETO - FAOP	070
2.18.1 - FUNDAÇÃO CLÓVIS SALGADO - FCS	072
2.20.1 - INSTITUTO ESTADUAL DO PATRIMÔNIO HISTÓRICO E ARTÍSTICO DE MINAS GERAIS - IEPHA	073
2.21.1 - FUNDAÇÃO TV MINAS CULTURAL E EDUCATIVA - TV MINAS	074
3.15.1 - RÁDIO INCONFIDÊNCIA LTDA. - RADIO	075
4.49.1 - FUNDO ESTADUAL DE CULTURA - FEC	076
1.30.0 - SECRETARIA DE ESTADO DE TRANSPORTES E OBRAS PÚBLICAS	
1.30.1 - SECRETARIA DE ESTADO DE TRANSPORTES E OBRAS PÚBLICAS - SETOP	077
2.14.1 - DEPARTAMENTO DE OBRAS PÚBLICAS DO ESTADO DE MINAS GERAIS - DEOP	079
2.30.1 - DEPARTAMENTO DE ESTRADAS DE RODAGEM DO ESTADO DE MINAS GERAIS - DER/MG	080
4.38.1 - FUNDO ESTADUAL DE DESENVOLVIMENTO DE TRANSPORTES - FUNTRANS	082
1.32.0 - SECRETARIA DE ESTADO DE SAÚDE	
1.54.1 - ESCOLA DE SAUDE PUBLICA DO ESTADO DE MINAS GERAIS - ESP-MG	083
2.26.1 - FUNDAÇÃO EZEQUIEL DIAS - FUNED	084
2.27.1 - FUNDAÇÃO HOSPITALAR DO ESTADO DE MINAS GERAIS - FHEMIG	086
2.32.1 - FUNDAÇÃO CENTRO DE HEMATOLOGIA E HEMOTERAPIA DE MINAS GERAIS - HEMOMINAS	089
4.29.1 - FUNDO ESTADUAL DE SAÚDE - FES	091
1.37.0 - SECRETARIA DE ESTADO DE MEIO AMBIENTE E DESENVOLVIMENTO SUSTENTÁVEL	
1.37.1 - SECRETARIA DE ESTADO DE MEIO AMBIENTE E DESENVOLVIMENTO SUSTENTÁVEL - SEMAD	097
2.09.1 - FUNDAÇÃO ESTADUAL DO MEIO AMBIENTE - FEAM	098
2.10.1 - INSTITUTO ESTADUAL DE FLORESTAS - IEF	100
2.24.1 - INSTITUTO MINEIRO DE GESTÃO DAS ÁGUAS - IGAM	102
4.34.1 - FUNDO DE RECUPERAÇÃO, PROTEÇÃO E DESENVOLVIMENTO SUSTENTÁVEL DAS BACIAS HIDROGRÁFICAS DO ESTADO DE MINAS GERAIS - FHIDRO	103
1.40.0 - CORPO DE BOMBEIROS MILITAR DO ESTADO DE MINAS GERAIS	
1.40.1 - CORPO DE BOMBEIROS MILITAR DO ESTADO DE MINAS GERAIS - CBMMG	104
1.41.0 - SECRETARIA DE ESTADO DE TURISMO	
1.41.1 - SECRETARIA DE ESTADO DE TURISMO - SETUR	106
4.15.1 - FUNDO DE ASSISTÊNCIA AO TURISMO - FASTUR	107

1.45.0 - SECRETARIA DE ESTADO DE DEFESA SOCIAL	
1.45.1 - SECRETARIA DE ESTADO DE DEFESA SOCIAL - SEDS	108
4.14.1 - FUNDO PENITENCIÁRIO ESTADUAL - FPE	112
4.32.1 - FUNDO ESTADUAL DE PREVENÇÃO, FISCALIZAÇÃO E REPRESSÃO DE ENTORPECENTES - FUNPREN	113
1.46.0 - SECRETARIA DE ESTADO DE DESENVOLVIMENTO ECONÔMICO	
1.46.1 - SECRETARIA DE ESTADO DE DESENVOLVIMENTO ECONÔMICO - SEDE	114
2.25.1 - JUNTA COMERCIAL DO ESTADO DE MINAS GERAIS - JUCEMG	116
4.11.1 - FUNDO DE FOMENTO E DESENVOLVIMENTO SOCIOECONÔMICO DO ESTADO DE MINAS GERAIS - FUNDESE	117
4.48.1 - FUNDO DE PARCERIAS PÚBLICO-PRIVADAS DO ESTADO DE MINAS GERAIS - FUNDO PPP	118
4.50.1 - FUNDO DE EQUALIZAÇÃO DO ESTADO DE MINAS GERAIS - FUNDO DE EQUALIZAÇÃO	119
4.51.1 - FUNDO DE INCENTIVO AO DESENVOLVIMENTO - FINDES	120
1.47.0 - SECRETARIA DE ESTADO DE DESENVOLVIMENTO REGIONAL, POLÍTICA URBANA E GESTÃO METROPOLITANA	
1.47.1 - SECRETARIA DE ESTADO DE DESENVOLVIMENTO REGIONAL, POLÍTICA URBANA E GESTÃO METROPOLITANA - SEDRU	121
2.43.1 - AGÊNCIA DE DESENVOLVIMENTO DA REGIÃO METROPOLITANA DE BELO HORIZONTE - AGÊNCIA RMBH	123
2.44.1 - AGÊNCIA REGULADORA DE SERVIÇOS DE ABASTECIMENTO DE ÁGUA E DE ESGOTAMENTO SANITÁRIO DO ESTADO DE MINAS GERAIS - ARSAE-MG	124
2.46.1 - AGÊNCIA DE DESENVOLVIMENTO DA REGIÃO METROPOLITANA DO VALE DO AÇO - ARMVA	125
4.10.1 - FUNDO ESTADUAL DE HABITAÇÃO - FEH	126
4.33.1 - FUNDO DE DESENVOLVIMENTO METROPOLITANO - FDM	127
1.48.0 - SECRETARIA DE ESTADO DE TRABALHO E DESENVOLVIMENTO SOCIAL	
1.48.1 - SECRETARIA DE ESTADO DE TRABALHO E DESENVOLVIMENTO SOCIAL - SEDESE	128
2.16.1 - FUNDAÇÃO EDUCACIONAL CAIO MARTINS - FUCAM	130
2.28.1 - FUNDAÇÃO DE EDUCAÇÃO PARA O TRABALHO DE MINAS GERAIS - UTRAMIG	131
4.25.1 - FUNDO ESTADUAL DE ASSISTÊNCIA SOCIAL - FEAS	133
1.49.0 - SECRETARIA DE ESTADO DE GOVERNO	
1.11.1 - ESCRITÓRIO DE REPRESENTAÇÃO DO GOVERNO DO ESTADO DE MINAS GERAIS EM BRASÍLIA - ERBR	134
1.14.1 - ESCRITÓRIO DE REPRESENTAÇÃO DO GOVERNO DO ESTADO DE MINAS GERAIS NO RIO DE JANEIRO - ERRJ	135
1.16.1 - ESCRITÓRIO DE REPRESENTAÇÃO DO GOVERNO DO ESTADO DE MINAS GERAIS EM SÃO PAULO - ERSP	136
1.49.1 - SECRETARIA DE ESTADO DE GOVERNO - SEGOV	137
1.50.0 - SECRETARIA DE ESTADO DE PLANEJAMENTO E GESTÃO	
1.50.1 - SECRETARIA DE ESTADO DE PLANEJAMENTO E GESTÃO - SEPLAG	138
1.56.1 - CIDADE ADMINISTRATIVA - CAMG	139
1.66.1 - INTENDÊNCIA - INTENDÊNCIA	141
2.01.1 - INSTITUTO DE PREVIDÊNCIA DOS SERVIDORES DO ESTADO DE MINAS GERAIS - IPSEMG	143
2.06.1 - FUNDAÇÃO JOÃO PINHEIRO - FJP	145
2.38.1 - DEPARTAMENTO ESTADUAL DE TELECOMUNICAÇÕES DE MINAS GERAIS - DETEL	147
4.46.1 - FUNDO FINANCEIRO DE PREVIDÊNCIA - FUNFIP	148
4.55.1 - FUNDO DE ASSISTENCIA AO PECULIO DOS SERVIDORES PUBLICOS DO ESTADO DE MINAS GERAIS - FUNAPEC	152
1.51.0 - POLÍCIA CIVIL DO ESTADO DE MINAS GERAIS	
1.51.1 - POLÍCIA CIVIL DO ESTADO DE MINAS GERAIS - PCMG	153
1.55.1 - DEPARTAMENTO DE TRÂNSITO DE MINAS GERAIS - DETRAN/MG	155
1.52.0 - CONTROLADORIA-GERAL DO ESTADO	
1.52.1 - CONTROLADORIA-GERAL DO ESTADO - CGE	156

1.57.0 - SECRETARIA DE ESTADO DE CASA CIVIL E DE RELAÇÕES INSTITUCIONAIS	
1.57.1 - SECRETARIA DE ESTADO DE CASA CIVIL E DE RELAÇÕES INSTITUCIONAIS - CASA CIVIL	157
2.39.1 - IMPRENSA OFICIAL DO ESTADO DE MINAS GERAIS - IO/MG	158
1.59.0 - SECRETARIA DE ESTADO DE DESENVOLVIMENTO E INTEGRAÇÃO DO NORTE E NORDESTE DE MINAS GERAIS	
1.59.1 - SECRETARIA DE ESTADO DE DESENVOLVIMENTO E INTEGRAÇÃO DO NORTE E NORDESTE DE MINAS GERAIS - SEDINOR	159
2.42.1 - INSTITUTO DE DESENVOLVIMENTO DO NORTE E NORDESTE DE MINAS GERAIS - IDENE	160
1.60.0 - ESCRITÓRIO DE PRIORIDADES ESTRATÉGICAS	
1.60.1 - ESCRITÓRIO DE PRIORIDADES ESTRATÉGICAS - EPE	161
1.63.0 - GOVERNADORIA DO ESTADO	
1.63.1 - SECRETARIA-GERAL - SEC. GERAL	162
1.64.0 - SECRETARIA DE ESTADO DE DESENVOLVIMENTO AGRÁRIO	
1.64.1 - SECRETARIA DE ESTADO DE DESENVOLVIMENTO AGRÁRIO - SEDA	163
1.65.0 - SECRETARIA DE ESTADO DE DIREITOS HUMANOS, PARTICIPAÇÃO SOCIAL E CIDADANIA	
1.65.1 - SECRETARIA DE ESTADO DE DIREITOS HUMANOS, PARTICIPAÇÃO SOCIAL E CIDADANIA - SEDPAC	165
4.09.1 - FUNDO PARA A INFÂNCIA E A ADOLESCÊNCIA - FIA	167
4.42.1 - FUNDO ESTADUAL DE DEFESA DE DIREITOS DIFUSOS - FUNDIF	168
4.60.1 - FUNDO ESTADUAL DOS DIREITOS DO IDOSO - FEI	169
1.67.0 - SECRETARIA DE ESTADO DE ESPORTES	
1.67.1 - SECRETARIA DE ESTADO DE ESPORTES - SEESP	170
1.68.0 - SECRETARIA DE ESTADO DE RECURSOS HUMANOS	
1.68.1 - SECRETARIA DE ESTADO DE RECURSOS HUMANOS - SERH	172
1.91.0 - ENCARGOS GERAIS DO ESTADO - SECRETARIA DE ESTADO DE FAZENDA	
1.91.1 - EGE SEC.FAZENDA-ENCARGOS DIVERSOS - EGE-SEF	174
1.91.5 - TRANSFERÊNCIAS DO ESTADO A EMPRESAS - TRANSF EMPRESAS	175
1.94.0 - ENCARGOS GERAIS DO ESTADO - SECRETARIA DE ESTADO DE PLANEJAMENTO E GESTÃO	
1.94.1 - EGE-SECRETARIA DE ESTADO DE PLANEJAMENTO E GESTÃO - EGE-SEPLAG	176
1.99.0 - RESERVA DE CONTINGÊNCIA	
1.99.1 - RESERVA DE CONTINGÊNCIA - RC	177
<u>MINISTÉRIO PÚBLICO</u>	
1.09.0 - MINISTÉRIO PÚBLICO DO ESTADO DE MINAS GERAIS	
1.09.1 - PROCURADORIA GERAL DE JUSTIÇA - PGJ	178
4.44.1 - FUNDO ESPECIAL DO MINISTÉRIO PÚBLICO DO ESTADO DE MINAS GERAIS - FUNEMP	179
4.45.1 - FUNDO ESTADUAL DE PROTEÇÃO E DEFESA DO CONSUMIDOR - FEPDC	180
<u>TRIBUNAL DE CONTAS</u>	
1.02.0 - TRIBUNAL DE CONTAS DO ESTADO DE MINAS GERAIS	
1.02.1 - TRIBUNAL DE CONTAS DO ESTADO DE MINAS GERAIS - TCEMG	181
<u>DEFENSORIA PÚBLICA</u>	
1.44.0 - DEFENSORIA PUBLICA DO ESTADO DE MINAS GERAIS	
1.44.1 - DEFENSORIA PÚBLICA DO ESTADO DE MINAS GERAIS - DEF PUB	182
GRUPOS DE DESPESA, FONTES DE RECURSO, IDENTIFICADORES DE PROCEDÊNCIA E USO E IDENTIFICADOR DE AÇÃO GOVERNAMENTAL	183

DEMONSTRATIVO CONSOLIDADO DA DESPESA

DEMONSTRATIVO CONSOLIDADO DA DESPESA

Exercício: 2015

RECURSOS DE TODAS AS
FONTES

ORÇAMENTO FISCAL

R\$ 1,00

CÓDIGO	ESPECIFICAÇÃO	RECURSOS DO TESOURO	RECURSOS DE OUTRAS FONTES	TOTAL
3.0.00.00	DESPESAS CORRENTES	29.041.613.772	37.989.486.361	67.031.100.133
3.1.00.00	PESSOAL E ENCARGOS SOCIAIS	18.980.381.502	19.929.179.450	38.909.560.952
3.1.90.01	APOSENTADORIAS, RESERVA REMUNERADA E REFORMAS	3.724.788.073	9.109.308.201	12.834.096.274
3.1.90.03	PENSÕES DO RPPS E DO MILITAR	7.509	3.003.139.550	3.003.147.059
3.1.90.04	CONTRATAÇÃO POR TEMPO DETERMINADO	2.534.897	1.886.907	4.421.804
3.1.90.05	OUTROS BENEFÍCIOS PREVIDENCIÁRIOS DO SERVIDOR OU DO MILITAR	31.137	300	31.437
3.1.90.11	VENCIMENTOS E VANTAGENS FIXAS - PESSOAL CIVIL	8.325.291.838	6.732.677.652	15.057.969.490
3.1.90.12	VENCIMENTOS E VANTAGENS FIXAS - PESSOAL MILITAR	4.339.832.996	86.367.725	4.426.200.721
3.1.90.13	OBRIGAÇÕES PATRONAIS	510.616.844	672.019.988	1.182.636.832
3.1.90.16	OUTRAS DESPESAS VARIÁVEIS - PESSOAL CIVIL	60.957.118	4.239.450	65.196.568
3.1.90.17	OUTRAS DESPESAS VARIÁVEIS - PESSOAL MILITAR	29.996.437	445.132	30.441.569
3.1.90.34	OUTRAS DESPESAS DE PESSOAL DECORRENTES DE CONTRATOS DE TERCEIRIZAÇÃO	993.780.540	8.552.094	1.002.332.634
3.1.90.59	PENSÕES ESPECIAIS	230.051.911	1.390.000	231.441.911
3.1.90.91	SENTENÇAS JUDICIAIS	274.227.963	89.897.131	364.125.094
3.1.90.92	DESPESAS DE EXERCÍCIOS ANTERIORES	372.101.098	214.088.591	586.189.689
3.1.90.93	INDENIZAÇÕES E RESTITUIÇÕES	3.415	699	4.114
3.1.90.94	INDENIZAÇÕES E RESTITUIÇÕES TRABALHISTAS	62.291.923	4.784.269	67.076.192
3.1.90.96	RESSARCIMENTO DE DESPESAS DE PESSOAL REQUISITADO	2.849.689	381.761	3.231.450
3.1.99.99	EMENDAS PARLAMENTARES	51.018.114	0	51.018.114
3.2.00.00	JUROS E ENCARGOS DA DÍVIDA	3.217.132.351	0	3.217.132.351
3.2.90.21	JUROS SOBRE A DÍVIDA POR CONTRATO	3.155.200.880	0	3.155.200.880
3.2.90.22	OUTROS ENCARGOS SOBRE A DÍVIDA POR CONTRATO	61.931.471	0	61.931.471
3.3.00.00	OUTRAS DESPESAS CORRENTES	6.844.099.919	18.060.306.911	24.904.406.830
3.3.20.41	CONTRIBUIÇÕES	74.000	11.011.982	11.085.982
3.3.20.92	DESPESAS DE EXERCÍCIOS ANTERIORES	0	1.622.702	1.622.702
3.3.20.93	INDENIZAÇÕES E RESTITUIÇÕES	0	115.000	115.000
3.3.40.41	CONTRIBUIÇÕES	348.937.361	137.305.069	486.242.430
3.3.40.81	DISTRIBUIÇÃO DE RECEITAS	0	12.510.285.912	12.510.285.912
3.3.41.41	CONTRIBUIÇÕES	1.017.681.242	150.100.084	1.167.781.326
3.3.41.92	DESPESAS DE EXERCÍCIOS ANTERIORES	45.902.596	106.569.185	152.471.781
3.3.50.39	OUTROS SERVIÇOS DE TERCEIROS - PESSOA JURÍDICA	59.380.630	0	59.380.630
3.3.50.41	CONTRIBUIÇÕES	7.235.362	28.091.543	35.326.905
3.3.50.43	SUBVENÇÕES SOCIAIS	442.614.127	277.208.788	719.822.915
3.3.50.92	DESPESAS DE EXERCÍCIOS ANTERIORES	2.694.912	13.899.886	16.594.798
3.3.60.39	OUTROS SERVIÇOS DE TERCEIROS - PESSOA JURÍDICA	1.000	0	1.000
3.3.60.41	CONTRIBUIÇÕES	103.318	0	103.318
3.3.70.41	CONTRIBUIÇÕES	0	3.439.202	3.439.202
3.3.90.05	OUTROS BENEFÍCIOS PREVIDENCIÁRIOS	0	64.920.368	64.920.368
3.3.90.08	OUTROS BENEFÍCIOS ASSISTENCIAIS	16.982.948	17.370.760	34.353.708
3.3.90.13	OBRIGACOES PATRONAIS	4.941.275	3.001.305	7.942.580
3.3.90.14	DIÁRIAS - CIVIL	139.103.141	53.053.951	192.157.092
3.3.90.15	DIÁRIAS - MILITAR	6.254.136	14.704.432	20.958.568
3.3.90.18	AUXÍLIO FINANCEIRO A ESTUDANTES	4.881.999	788.423	5.670.422
3.3.90.19	AUXÍLIO-FARDAMENTO	88.967.812	23.740.242	112.708.054
3.3.90.20	AUXÍLIO FINANCEIRO A PESQUISADORES	686.526	488.661	1.175.187
3.3.90.30	MATERIAL DE CONSUMO	676.826.844	447.143.849	1.123.970.693
3.3.90.31	PREMIAÇÕES CULTURAIS, ARTÍSTICAS, CIENTÍFICAS, DESPORTIVAS E OUTRAS.	12.106.963	5.055.454	17.162.417
3.3.90.32	MATERIAL, BEM OU SERVIÇO PARA DISTRIBUIÇÃO GRATUITA	12.241.659	1.183.235	13.424.894
3.3.90.33	PASSAGENS E DESPESAS COM LOCOMOÇÃO	99.686.546	8.542.202	108.228.748

DEMONSTRATIVO CONSOLIDADO DA DESPESA

Exercício: 2015

RECURSOS DE TODAS AS
FONTES

ORÇAMENTO FISCAL

R\$ 1,00

CÓDIGO	ESPECIFICAÇÃO	RECURSOS DO TESOURO	RECURSOS DE OUTRAS FONTES	TOTAL
3.3.90.35	SERVIÇOS DE CONSULTORIA	16.692.082	44.034.514	60.726.596
3.3.90.36	OUTROS SERVIÇOS DE TERCEIROS - PESSOA FÍSICA	96.207.593	263.828.821	360.036.414
3.3.90.37	LOCAÇÃO DE MÃO-DE-OBRA	674.926.728	439.636.736	1.114.563.464
3.3.90.38	ARRENDAMENTO MERCANTIL	0	3.706.827	3.706.827
3.3.90.39	OUTROS SERVIÇOS DE TERCEIROS - PESSOA JURÍDICA	2.167.783.328	2.591.503.606	4.759.286.934
3.3.90.41	CONTRIBUIÇÕES	29.681.773	11.523.386	41.205.159
3.3.90.46	AUXÍLIO-ALIMENTAÇÃO	137.093.249	181.537.807	318.631.056
3.3.90.47	OBRIGAÇÕES TRIBUTÁRIAS E CONTRIBUTIVAS	336.897.136	22.681.586	359.578.722
3.3.90.48	OUTROS AUXÍLIOS FINANCEIROS A PESSOAS FÍSICAS	6.141.891	10.664.404	16.806.295
3.3.90.49	AUXÍLIO-TRANSPORTE	25.345.412	47.138.201	72.483.613
3.3.90.59	PENSÕES ESPECIAIS	24.037.224	106.685	24.143.909
3.3.90.91	SENTENÇAS JUDICIAIS	38.408.742	11.294.299	49.703.041
3.3.90.92	DESPESAS DE EXERCÍCIOS ANTERIORES	98.584.708	414.714.335	513.299.043
3.3.90.93	INDENIZAÇÕES E RESTITUIÇÕES	128.580.978	108.815.826	237.396.804
3.3.90.99	A CLASSIFICAR.	0	29.477.643	29.477.643
3.3.99.99	EMENDAS PARLAMENTARES	76.414.678	0	76.414.678
4.0.00.00	DESPESAS DE CAPITAL	4.773.078.260	3.320.022.374	8.093.100.634
4.4.00.00	INVESTIMENTOS	1.186.382.638	3.154.378.797	4.340.761.435
4.4.20.42	AUXÍLIOS	7.291.711	0	7.291.711
4.4.40.41	CONTRIBUIÇÕES	0	29.802.368	29.802.368
4.4.40.42	AUXÍLIOS	102.533.934	105.662.091	208.196.025
4.4.40.92	DESPESAS DE EXERCÍCIOS ANTERIORES	13.759.009	19.854.011	33.613.020
4.4.41.42	AUXÍLIOS	94.769.199	0	94.769.199
4.4.50.41	CONTRIBUIÇÕES	0	12.176.674	12.176.674
4.4.50.42	AUXÍLIOS	515.547.609	279.807.274	795.354.883
4.4.50.92	DESPESAS DE EXERCÍCIOS ANTERIORES	37.033	0	37.033
4.4.90.20	AUXÍLIO FINANCEIRO A PESQUISADORES	11.381.731	0	11.381.731
4.4.90.30	MATERIAL DE CONSUMO	0	7.781.000	7.781.000
4.4.90.39	OUTROS SERVIÇOS DE TERCEIROS - PESSOA JURÍDICA	0	81.245.249	81.245.249
4.4.90.41	CONTRIBUIÇÕES	0	15.200.000	15.200.000
4.4.90.47	OBRIGAÇÕES TRIBUTÁRIAS E CONTRIBUTIVAS	0	16.000	16.000
4.4.90.51	OBRAS E INSTALAÇÕES	112.308.932	1.864.606.617	1.976.915.549
4.4.90.52	EQUIPAMENTOS E MATERIAL PERMANENTE	142.733.480	277.220.386	419.953.866
4.4.90.61	AQUISIÇÃO DE IMÓVEIS	0	4.616.233	4.616.233
4.4.90.91	SENTENÇAS JUDICIAIS	0	23.925.291	23.925.291
4.4.90.92	DESPESAS DE EXERCÍCIOS ANTERIORES	0	432.465.603	432.465.603
4.4.99.99	EMENDAS PARLAMENTARES	186.020.000	0	186.020.000
4.5.00.00	INVERSÕES FINANCEIRAS	12.944.190	165.643.577	178.587.767
4.5.90.39	OUTROS SERVIÇOS DE TERCEIROS - PESSOA JURÍDICA	0	7.893.718	7.893.718
4.5.90.41	CONTRIBUIÇÕES	0	112.763	112.763
4.5.90.48	OUTROS AUXÍLIOS FINANCEIROS A PESSOAS FÍSICAS	1.000	48.000.000	48.001.000
4.5.90.51	OBRAS E INSTALACOES	0	33.444.971	33.444.971
4.5.90.61	AQUISIÇÃO DE IMÓVEIS	980.190	1.000	981.190
4.5.90.63	AQUISIÇÃO DE TÍTULOS DE CRÉDITO	0	4.856.250	4.856.250
4.5.90.65	CONSTITUIÇÃO OU AUMENTO DE CAPITAL DE EMPRESAS	10.000	440.000	450.000
4.5.90.66	CONCESSÃO DE EMPRÉSTIMOS E FINANCIAMENTOS	0	70.887.000	70.887.000
4.5.90.92	DESPESAS DE EXERCÍCIOS ANTERIORES	0	7.875	7.875
4.5.99.99	EMENDAS PARLAMENTARES	11.953.000	0	11.953.000
4.6.00.00	AMORTIZAÇÃO DA DÍVIDA	3.573.751.432	0	3.573.751.432

DEMONSTRATIVO CONSOLIDADO DA DESPESA

Exercício: 2015

RECURSOS DE TODAS AS
FONTES

ORÇAMENTO FISCAL

R\$ 1,00

CÓDIGO	ESPECIFICAÇÃO	RECURSOS DO TESOURO	RECURSOS DE OUTRAS FONTES	TOTAL
4.6.90.71	PRINCIPAL DA DÍVIDA CONTRATUAL RESGATADO	3.573.751.432	0	3.573.751.432
9.9.99.99	RESERVA DE CONTINGÊNCIA	497.581.718	0	497.581.718
TOTAL		34.312.273.750	41.309.508.735	75.621.782.485

DEMONSTRATIVOS POR ÓRGÃO E ENTIDADE

QUADRO DE DETALHAMENTO DA DESPESA - FISCAL

Exercício: 2015

R\$ 1,00

ÓRGÃO 1.01.0 - ASSEMBLEIA LEGISLATIVA DO ESTADO DE MINAS GERAIS - ALEMG

UO: 1.01.1 - ASSEMBLEIA LEGISLATIVA DO ESTADO DE MINAS GERAIS - ALEMG

ESPECIFICAÇÃO	CLASSIFICAÇÃO ORÇAMENTÁRIA										IMPORTÂNCIA			
	FUN	SUBF	PRG	ID	P/A	C/A	C	GD	M	ED	IPG	F / IPU	DETALHADA	TOTAL
ELABORAÇÃO LEGISLATIVA E ACOMPANHAMENTO DAS POLÍTICAS PÚBLICAS	01	031	729	4	239	0001	3	190	05	0	10	1	4.906	382.866.935
							3	190	11	0	10	1	308.037.494	
							3	190	13	0	10	1	39.364.275	
							3	190	16	0	10	1	7.925.614	
							3	190	94	0	10	1	2.031.905	
							3	191	13	0	10	1	25.502.741	
DIREÇÃO ADMINISTRATIVA	01	122	701	2	009	0001	3	190	11	0	10	1	163.234.216	457.065.652
							3	190	16	0	10	1	24.451.885	
							3	190	92	0	10	1	5.000.000	
							3	191	13	0	10	1	33.754.682	
							3	199	99	0	10	8	36.518.114	
							3	390	08	0	10	1	8.367.625	
							3	390	08	0	10	7	430.561	
							3	390	13	0	10	1	711.874	
							3	390	14	0	10	1	3.991.643	
							3	390	30	0	10	1	2.660.828	
							3	390	31	0	10	1	22.650	
							3	390	33	0	10	1	3.202.000	
							3	390	35	0	10	1	492.789	
							3	390	36	0	10	1	3.772.751	
							3	390	37	0	10	1	16.661.149	
							3	390	39	0	10	1	51.610.446	
							3	390	39	0	60	1	2.330.000	
							3	390	46	0	10	7	23.708.175	
							3	390	49	0	10	7	12.411.264	
							3	390	93	0	10	1	18.480.000	
							3	391	41	0	10	1	16.000.000	
							3	399	99	0	10	8	12.000.000	
							4	490	52	0	10	1	1.000.000	
4	499	99	0	10	8	4.300.000								
4	599	99	0	10	8	11.953.000								
PROVENTOS DE INATIVOS CIVIS E PENSIONISTAS	09	272	702	7	006	0001	3	190	01	0	42	5	51.654.990	276.057.796
							3	190	01	0	43	5	46.399.300	
							3	190	01	0	58	5	161.541.210	
							3	190	59	0	10	1	1.791.856	
							3	191	13	0	58	5	170.440	
							3	199	99	0	10	8	14.500.000	
PRECATÓRIOS E SENTENÇAS JUDICIÁRIAS	28	846	702	7	004	0001	3	190	91	0	10	9	1.000	1.000
TOTAL														1.115.991.383

QUADRO DE DETALHAMENTO DA DESPESA - FISCAL

R\$ 1,00

Exercício: 2015

ÓRGÃO 1.01.0 - ASSEMBLEIA LEGISLATIVA DO ESTADO DE MINAS GERAIS - ALEMG

UO: 2.36.1 - INSTITUTO DE PREVIDÊNCIA DO LEGISLATIVO DO ESTADO DE MINAS GERAIS - IPLEMG

ESPECIFICAÇÃO	CLASSIFICAÇÃO ORÇAMENTÁRIA									IMPORTÂNCIA				
	FUN	SUBF	PRG	ID	P/A	C/A	C	GD	M	ED	IPG	F / IPU	DETALHADA	TOTAL
PLANEJAMENTO, GESTÃO E FINANÇAS	09	122	701	2	002	0001	3	190	11	0	60	1	680.067	8.525.170
							3	190	16	0	60	1	210.764	
							3	190	92	0	60	1	112.899	
							3	390	30	0	60	1	275.204	
							3	390	33	0	60	1	195.300	
							3	390	35	0	60	1	1.501.500	
							3	390	36	0	60	1	1.858.080	
							3	390	37	0	60	1	1.376.550	
							3	390	39	0	60	1	1.574.055	
							3	390	47	0	60	1	237.270	
							3	390	92	0	60	1	15.750	
							4	490	52	0	60	1	382.461	
							4	490	92	0	60	1	105.270	
							PROVENTOS DE INATIVOS PARLAMENTARES, OUTROS CIVIS E PENSIONISTAS	09	274	702	7	208	0001	
3	190	03	0	60	1	26.219.125								
3	390	05	0	60	1	3.114.396								
PECÚLIO, AUXÍLIO FUNERAL, SAÚDE E OUTRAS ASSISTÊNCIAS	09	274	766	2	113	0001	3	390	08	0	60	1	1.081.502	4.563.398
							3	390	92	0	60	1	367.500	
							4	490	51	0	60	1	43.915.225	
RESERVA TÉCNICA	09	274	767	2	114	0001	4	490	61	0	60	1	1.785.000	50.766.475
							4	490	92	0	60	1	210.000	
							4	590	63	0	60	1	4.856.250	
							3	390	91	0	60	9	1.575	
PRECATÓRIOS E SENTENÇAS JUDICIÁRIAS	28	846	702	7	004	0001							1.575	
TOTAL														127.401.750

QUADRO DE DETALHAMENTO DA DESPESA - FISCAL

Exercício: 2015

R\$ 1,00

ÓRGÃO 1.01.0 - ASSEMBLEIA LEGISLATIVA DO ESTADO DE MINAS GERAIS - ALEMG

UO: 4.12.1 - FUNDO DE APOIO HABITACIONAL DA ASSEMBLÉIA LEGISLATIVA DE MINAS GERAIS - FUNDHAB

ESPECIFICAÇÃO	CLASSIFICAÇÃO ORÇAMENTÁRIA										IMPORTÂNCIA			
	FUN	SUBF	PRG	ID	P/A	C/A	C	GD	M	ED	IPG	F / IPU	DETALHADA	TOTAL
ASSISTÊNCIA COMPLEMENTAR	10	302	764	4	539	0001	3	390	13	0	60	1	1.240.000	29.700.000
							3	390	39	0	60	1	28.460.000	
							4	590	66	0	60	1	3.000.000	
FINANCIAMENTO HABITACIONAL AOS SERVIDORES DA ASSEMBLEIA LEGISLATIVA	16	482	765	4	084	0001								3.000.000
TOTAL														32.700.000

QUADRO DE DETALHAMENTO DA DESPESA - FISCAL

R\$ 1,00

Exercício: 2015

ÓRGÃO 1.03.0 - TRIBUNAL DE JUSTIÇA DO ESTADO DE MINAS GERAIS - TJMG

UO: 1.03.1 - TRIBUNAL DE JUSTIÇA DO ESTADO DE MINAS GERAIS - TJMG

ESPECIFICAÇÃO	CLASSIFICAÇÃO ORÇAMENTÁRIA										IMPORTÂNCIA			
	FUN	SUBF	PRG	ID	P/A	C/A	C	GD	M	ED	IPG	F / IPU	DETALHADA	TOTAL
REMUNERAÇÃO DE MAGISTRADOS DA ATIVA E ENCARGOS SOCIAIS	02	122	701	2	453	0001	3	190	11	0	10	1	442.488.997	615.211.864
							3	190	92	0	10	1	73.574.026	
							3	191	13	0	10	1	99.148.841	
REMUNERAÇÃO DE SERVIDORES DA ATIVA E ENCARGOS SOCIAIS	02	122	701	2	456	0001	3	190	11	0	10	1	1.875.922.156	2.421.879.148
							3	190	12	0	10	1	880.997	
							3	190	13	0	10	1	29.840.956	
							3	190	16	0	10	1	14.474.386	
							3	190	92	0	10	1	121.898.031	
							3	191	13	0	10	1	378.862.622	
PROVENTOS DE INATIVOS CIVIS E PENSIONISTAS	09	272	702	7	006	0001	3	190	01	0	42	5	337.843.103	1.001.056.501
							3	190	01	0	43	5	325.413.746	
							3	190	03	0	42	5	23.093.698	
							3	190	03	0	58	5	106.280.063	
							3	190	59	0	10	1	35.258.321	
							3	190	92	0	10	1	29.404.660	
							3	190	92	0	42	5	104.097.715	
							3	190	92	0	58	5	37.289.425	
							3	191	13	0	42	5	1.877.174	
							3	191	13	0	58	5	498.596	
							PRECATÓRIOS E SENTENÇAS JUDICIÁRIAS	28	846	702	7	004	0001	
TOTAL												4.038.148.513		

QUADRO DE DETALHAMENTO DA DESPESA - FISCAL

Exercício: 2015

R\$ 1,00

ÓRGÃO 1.03.0 - TRIBUNAL DE JUSTIÇA DO ESTADO DE MINAS GERAIS - TJMG

UO: 4.03.1 - FUNDO ESPECIAL DO PODER JUDICIÁRIO DO ESTADO DE MINAS GERAIS - FEPJ

ESPECIFICAÇÃO	CLASSIFICAÇÃO ORÇAMENTÁRIA										IMPORTÂNCIA			
	FUN	SUBF	PRG	ID	P/A	C/A	C	G	M	ED	IPG	F / IPU	DETALHADA	TOTAL
AUXÍLIO-ALIMENTAÇÃO, AUXÍLIO-CRECHE E OUTROS AUXÍLIOS	02	061	701	2	111	0001	3	390	08	0	60	1	10.925.376	292.125.450
							3	390	08	0	60	7	565.000	
							3	390	46	0	60	7	167.431.498	
							3	390	93	0	60	1	61.881.536	
							3	390	93	0	60	2	21.844.397	
							3	390	99	0	60	2	26.504.326	
							3	390	99	0	77	1	2.973.317	
GESTÃO DE 1ª E 2ª INSTÂNCIAS	02	061	706	2	050	0001	3	390	14	0	77	1	2.899.640	561.946.211
							3	390	30	0	77	1	13.435.107	
							3	390	31	0	77	1	117.000	
							3	390	32	0	77	1	8.000	
							3	390	33	0	77	1	98.000	
							3	390	35	0	77	1	210.000	
							3	390	36	0	77	1	53.783.381	
							3	390	37	0	77	1	224.865.654	
							3	390	39	0	77	1	215.582.965	
							3	390	47	0	77	1	790.000	
							3	390	49	0	77	1	674.000	
							3	390	93	0	77	1	161.000	
							3	391	30	0	77	1	3.000	
							3	391	39	0	77	1	2.767	
							4	490	39	0	77	1	15.516.893	
							4	490	47	0	77	1	13.000	
							4	490	52	0	47	1	400.000	
							4	490	52	0	77	1	32.989.571	
							4	490	61	0	77	1	396.233	
CONSTRUÇÃO, REFORMA E AQUISIÇÃO DE UNIDADES PREDIAIS DO TRIBUNAL DE JUSTIÇA	02	061	706	2	117	0001	3	390	39	0	77	1	720.000	109.915.964
							4	490	51	0	77	1	106.762.964	
							4	490	61	0	77	1	2.433.000	
MANUTENÇÃO E APRIMORAMENTO DOS JUIZADOS ESPECIAIS	02	061	706	4	117	0001	3	390	14	0	77	1	646.100	20.077.174
							3	390	36	0	77	1	17.652.470	
							3	390	39	0	77	1	374.604	
							3	390	47	0	77	1	10.000	
							3	390	49	0	77	1	50.000	
							4	490	47	0	77	1	2.000	
							4	490	52	0	77	1	1.342.000	
INICIATIVAS ESTRATÉGICAS DO PODER JUDICIÁRIO	02	061	706	4	306	0001	3	390	14	0	77	1	2.187.560	26.506.035
							3	390	30	0	77	1	70.200	
							3	390	33	0	77	1	456.890	
							3	390	35	0	77	1	200.000	
							3	390	36	0	77	1	4.483.400	
							3	390	37	0	77	1	3.728.808	
							3	390	39	0	77	1	7.971.191	
							4	490	39	0	77	1	1.051.880	
							4	490	52	0	77	1	6.356.106	
							4	490	52	0	77	1	6.356.106	
DILIGÊNCIAS JUDICIAIS EM FEITOS AMPARADOS PELA JUSTIÇA GRATUITA E PELA ADMINISTRAÇÃO DIRETA DO ESTADO	02	061	706	4	660	0001	3	390	49	0	24	1	211.480	42.518.480
							3	390	49	0	60	2	780.000	
							3	390	49	0	70	1	2.946.677	
							3	390	49	0	77	1	38.580.323	
FORMAÇÃO, APERFEIÇOAMENTO E DESENVOLVIMENTO CONTÍNUO DE PESSOAS	02	128	706	2	109	0001	3	390	14	0	77	1	1.482.904	6.270.022
							3	390	36	0	77	1	21.200	
							3	390	39	0	77	1	4.765.918	

QUADRO DE DETALHAMENTO DA DESPESA - FISCAL

Exercício: 2015

R\$ 1,00

ÓRGÃO 1.03.0 - TRIBUNAL DE JUSTIÇA DO ESTADO DE MINAS GERAIS - TJMG

UO: 4.03.1 - FUNDO ESPECIAL DO PODER JUDICIÁRIO DO ESTADO DE MINAS GERAIS - FEPEJ

ESPECIFICAÇÃO	CLASSIFICAÇÃO ORÇAMENTÁRIA										IMPORTÂNCIA			
	FUN	SUBF	PRG	ID	P/A	C/A	C	GD	M	ED	IPG	F / IPU	DETALHADA	TOTAL
REALIZAÇÃO DE EXAMES NAS AÇÕES DE INVESTIGAÇÃO DE PATERNIDADE	02	422	706	2	066	0001								1.000.000
							3	3	99	99	0	10	8	1.000.000
TOTAL														1.060.359.336

QUADRO DE DETALHAMENTO DA DESPESA - FISCAL

Exercício: 2015

R\$ 1,00

ÓRGÃO 1.05.0 - TRIBUNAL DE JUSTIÇA MILITAR DO ESTADO DE MINAS GERAIS - TJMMG

UO: 1.05.1 - TRIBUNAL DE JUSTIÇA MILITAR DO ESTADO DE MINAS GERAIS - TJMMG

ESPECIFICAÇÃO	CLASSIFICAÇÃO ORÇAMENTÁRIA										IMPORTÂNCIA			
	FUN	SUBF	PRG	ID	P/A	C/A	C	GD	M	ED	IPG	F / IPU	DETALHADA	TOTAL
<i>PRESERVAÇÃO DO PATRIMÔNIO ADMINISTRATIVO E JUDICIAL MILITAR</i>	02	061	734	2	062	0001								700.000
							3	390	30	0	10	1	200.000	
							3	390	36	0	10	1	100.000	
							3	390	39	0	10	1	400.000	
<i>PROCESSAMENTO JUDICIÁRIO MILITAR DE 1ª E 2ª INSTÂNCIAS E AÇÕES DE COMUNICAÇÃO INSTITUCIONAL</i>	02	061	734	4	355	0001								3.600.000
							3	390	14	0	10	1	42.000	
							3	390	15	0	10	1	78.000	
							3	390	30	0	10	1	385.200	
							3	390	33	0	10	1	60.000	
							3	390	36	0	10	1	24.000	
							3	390	37	0	10	1	1.193.000	
							3	390	39	0	10	1	1.335.800	
							4	490	52	0	60	1	482.000	
<i>REMUNERAÇÃO DE MAGISTRADOS DA ATIVA E ENCARGOS SOCIAIS</i>	02	122	701	2	453	0001								9.094.000
							3	190	11	0	10	1	4.227.498	
							3	190	12	0	10	1	2.115.000	
							3	190	92	0	10	1	50.000	
							3	191	13	0	10	1	1.388.502	
							3	390	08	0	10	7	230.000	
							3	390	46	0	10	7	125.000	
							3	390	93	0	10	1	958.000	
<i>REMUNERAÇÃO DE SERVIDORES DA ATIVA E ENCARGOS SOCIAIS</i>	02	122	701	2	456	0001								23.243.317
							3	190	11	0	10	1	17.197.317	
							3	190	12	0	10	1	896.000	
							3	190	13	0	10	1	618.000	
							3	190	16	0	10	1	221.000	
							3	191	13	0	10	1	2.930.000	
							3	390	08	0	10	1	69.000	
							3	390	46	0	10	7	1.312.000	
<i>PROVENTOS DE INATIVOS CIVIS E PENSIONISTAS</i>	09	272	702	7	006	0001								10.299.503
							3	190	01	0	42	5	3.950.000	
							3	190	01	0	43	5	2.470.000	
							3	190	01	0	58	5	586.503	
							3	190	59	0	10	1	1.017.000	
							3	190	59	0	58	5	1.390.000	
							3	190	92	0	10	1	100.000	
							3	190	92	0	58	5	600.000	
							3	191	13	0	10	1	2.000	
							3	191	13	0	58	5	8.000	
							3	390	08	0	10	7	176.000	
<i>PROVENTOS DE INATIVOS MILITARES</i>	09	272	702	7	007	0001								1.757.000
							3	190	01	0	10	1	1.281.000	
							3	190	92	0	10	1	200.000	
							3	191	13	0	10	1	224.000	
							3	390	08	0	10	7	52.000	
<i>PRECATÓRIOS E SENTENÇAS JUDICIÁRIAS</i>	28	846	702	7	004	0001								1.000
							3	190	91	0	10	9	1.000	
TOTAL														48.694.820

QUADRO DE DETALHAMENTO DA DESPESA - FISCAL

Exercício: 2015

R\$ 1,00

ÓRGÃO 1.07.0 - GABINETE MILITAR DO GOVERNADOR DO ESTADO DE MINAS GERAIS -

UO: 1.07.1 - GABINETE MILITAR DO GOVERNADOR DO ESTADO DE MINAS GERAIS - GABINETE MILITAR

ESPECIFICAÇÃO	CLASSIFICAÇÃO ORÇAMENTÁRIA										IMPORTÂNCIA			
	FUN	SUBF	PRG	ID	P/A	C/A	C	GD	M	ED	IPG	F / IPU	DETALHADA	TOTAL
PLANEJAMENTO, GESTÃO E FINANÇAS	04	122	701	2	002	0001	3	390	14	0	10	1	93.106	1.761.004
							3	390	15	0	10	1	967.912	
							3	390	30	0	10	1	45.580	
							3	390	33	0	10	1	1.000	
							3	390	36	0	10	1	6.094	
							3	390	37	0	10	1	148.124	
							3	390	39	0	10	1	485.253	
							3	391	39	0	10	1	13.935	
DESENVOLVIMENTO E CAPACITAÇÃO DO SERVIDOR	04	128	701	2	018	0001	3	390	39	0	10	1	29.625	33.857
							3	391	39	0	10	1	4.232	
REMUNERAÇÃO DE PESSOAL ATIVO E ENCARGOS SOCIAIS	06	122	701	2	417	0001	3	190	05	0	10	1	1.000	9.295.056
							3	190	11	0	10	1	7.430.000	
							3	190	13	0	10	1	1.618.807	
							3	191	13	0	10	1	225.303	
							3	390	46	0	10	7	11.015	
							3	390	49	0	10	7	7.931	
							3	390	93	0	10	1	1.000	
ASSISTÊNCIA A MUNICÍPIOS EM CALAMIDADE OU EM SITUAÇÃO DE EMERGÊNCIA	06	182	741	4	262	0001	3	390	32	0	10	1	1.662.334	1.662.334
CAPACITAÇÃO DE AGENTES DO SISTEMA ESTADUAL DE DEFESA CIVIL	06	182	741	4	679	0001	3	390	39	0	10	1	33.247	33.247
PROTEÇÃO GOVERNAMENTAL A AUTORIDADES E SEGURANÇA FÍSICA DOS PALÁCIOS	06	183	743	4	271	0001	3	390	30	0	10	1	2.264.265	7.684.342
							3	390	33	0	10	1	536.900	
							3	390	39	0	10	1	4.615.071	
							3	390	47	0	10	1	2.494	
							3	390	92	0	10	1	265.612	
TOTAL													20.469.840	

QUADRO DE DETALHAMENTO DA DESPESA - FISCAL

R\$ 1,00

Exercício: 2015

ÓRGÃO 1.08.0 - ADVOCACIA-GERAL DO ESTADO - AGE

UO: 1.08.1 - ADVOCACIA-GERAL DO ESTADO - AGE

ESPECIFICAÇÃO	CLASSIFICAÇÃO ORÇAMENTÁRIA										IMPORTÂNCIA			
	FUN	SUBF	PRG	ID	P/A	C/A	C	GD	M	ED	IPG	F / IPU	DETALHADA	TOTAL
OTIMIZAÇÃO DOS PROCESSOS INTERNOS	03	092	707	1	028	0001	3	390	39	0	10	1	1.774.571	1.774.571
CUMPRIMENTO DE DETERMINAÇÕES JUDICIAIS DECORRENTES DO ACESSO GRATUITO À JUSTIÇA	03	092	711	4	012	0001	3	390	13	0	10	1	1.195.742	7.297.876
							3	390	36	0	10	1	5.976.064	
							3	390	39	0	10	1	1.000	
							3	390	93	0	10	1	92.270	
							3	391	93	0	10	1	32.800	
REPRESENTAÇÃO JUDICIAL, COBRANÇA DA DÍVIDA ATIVA E ASSESSORAMENTO JURÍDICO AO ESTADO NA REGIÃO METROPOLITANA DE BELO HORIZONTE E NO INTERIOR.	03	092	711	4	259	0001	3	390	14	0	10	1	474.429	9.042.127
							3	390	30	0	10	1	574.582	
							3	390	33	0	10	1	130.879	
							3	390	36	0	10	1	720.651	
							3	390	37	0	10	1	3.258.596	
							3	390	39	0	10	1	2.172.036	
							3	390	92	0	10	1	1.528.180	
							3	391	39	0	10	1	182.774	
							3	390	14	0	10	1	4.700	
DIREÇÃO SUPERIOR	03	122	701	2	001	0001	3	390	30	0	10	1	1.567	29.962
							3	390	33	0	10	1	8.029	
							3	390	36	0	10	1	15.666	
							3	390	36	0	10	1	4.700	
PLANEJAMENTO, GESTÃO E FINANÇAS	03	122	701	2	002	0001	3	390	36	0	10	1	126.165	6.929.374
							3	390	37	0	10	1	1.695.755	
							3	390	39	0	10	1	3.889.173	
							3	390	46	0	10	1	467.516	
							3	390	47	0	10	1	373.789	
							3	390	49	0	10	1	376.976	
REMUNERAÇÃO DE PESSOAL ATIVO E ENCARGOS SOCIAIS	03	122	701	2	417	0001	3	190	05	0	10	1	1.240	159.040.803
							3	190	11	0	10	1	135.163.814	
							3	190	13	0	10	1	5.983.227	
							3	191	13	0	10	1	17.867.970	
							3	390	46	0	10	7	11.276	
							3	390	49	0	10	7	11.276	
							3	390	93	0	10	1	2.000	
DESENVOLVIMENTO E CAPACITAÇÃO DO SERVIDOR	03	128	701	2	018	0001	3	390	14	0	10	1	6.528	41.778
							3	390	30	0	10	1	2.611	
							3	390	33	0	10	1	4.570	
							3	390	39	0	10	1	28.069	
PRECATÓRIOS E SENTENÇAS JUDICIÁRIAS DA ADMINISTRAÇÃO DIRETA DO PODER EXECUTIVO	28	846	702	7	803	0001	3	190	91	0	10	9	265.960.081	299.702.654
							3	390	91	0	10	9	33.642.573	
							3	391	91	0	10	9	100.000	
TOTAL													483.859.145	

QUADRO DE DETALHAMENTO DA DESPESA - FISCAL

Exercício: 2015

R\$ 1,00

ÓRGÃO 1.10.0 - OUVIDORIA-GERAL DO ESTADO DE MINAS GERAIS - OGE

UO: 1.10.1 - OUVIDORIA-GERAL DO ESTADO DE MINAS GERAIS - OGE

ESPECIFICAÇÃO	CLASSIFICAÇÃO ORÇAMENTÁRIA										IMPORTÂNCIA			
	FUN	SUBF	PRG	ID	P/A	C/A	C	GD	M	ED	IPG	F / IPU	DETALHADA	TOTAL
DIREÇÃO SUPERIOR	04	122	701	2	001	0001	3	390	14	0	10	1	13.236	37.001
							3	390	30	0	10	1	1.000	
							3	390	33	0	10	1	14.118	
							3	390	36	0	10	1	8.647	
PLANEJAMENTO, GESTÃO E FINANÇAS	04	122	701	2	002	0001	3	390	14	0	10	1	2.735	171.783
							3	390	30	0	10	1	11.169	
							3	390	33	0	10	1	4.412	
							3	390	36	0	10	1	2.912	
							3	390	39	0	10	1	133.623	
							3	390	92	0	10	1	6.094	
REMUNERAÇÃO DE PESSOAL ATIVO E ENCARGOS SOCIAIS	14	122	701	2	417	0001	3	391	39	0	10	1	10.838	5.105.574
							3	190	05	0	10	1	1.000	
							3	190	11	0	10	1	4.360.381	
							3	190	13	0	10	1	325.379	
							3	190	16	0	10	1	4.875	
							3	191	13	0	10	1	408.939	
							3	390	46	0	10	7	2.000	
							3	390	49	0	10	7	2.000	
							3	390	93	0	10	1	1.000	
							3	390	14	0	10	1	7.030	
DESENVOLVIMENTO E CAPACITAÇÃO DO SERVIDOR	14	128	701	2	018	0001	3	390	30	0	10	1	1.000	26.240
							3	390	33	0	10	1	3.989	
							3	390	39	0	10	1	14.221	
							3	390	14	0	10	1	7.030	
IDENTIFICAÇÃO E DISSEMINAÇÃO DE BOAS PRÁTICAS	14	183	155	1	057	0001	3	390	33	0	10	1	5.985	42.275
							3	390	14	0	10	1	6.840	
							3	390	39	0	10	1	29.450	
GESTÃO PARA GARANTIA DOS DIREITOS DO CIDADÃO	14	422	142	4	251	0001	3	390	39	0	10	1	29.450	985.789
							3	390	14	0	10	1	14.250	
							3	390	30	0	10	1	16.435	
							3	390	33	0	10	1	8.170	
							3	390	36	0	10	1	4.845	
							3	390	37	0	10	1	503.973	
							3	390	39	0	10	1	200.612	
							3	390	46	0	10	1	171.003	
							3	390	49	0	10	1	66.501	
							3	390	14	0	10	1	9.500	
FORMAÇÃO OU REQUALIFICAÇÃO DE OUVIDORIAS PÚBLICAS MUNICIPAIS	14	422	155	1	026	0001	3	390	30	0	10	1	2.375	22.420
							3	390	33	0	10	1	3.800	
							3	390	36	0	10	1	1.045	
							3	390	39	0	10	1	5.700	
							3	390	14	0	10	1	9.500	
							3	390	30	0	10	1	2.375	
REGIONALIZAÇÃO E MOBILIZAÇÃO CIDADÃ	14	422	155	1	060	0001	3	390	33	0	10	1	13.794	95.001
							3	390	36	0	10	1	5.016	
							3	390	39	0	10	1	49.002	
							3	390	14	0	10	1	22.572	
							3	390	30	0	10	1	4.617	
							3	390	33	0	10	1	13.794	
CIDADANIA PRÓ-ATIVA	14	422	155	1	061	0001	3	390	36	0	10	1	5.016	37.050
							3	390	39	0	10	1	49.002	
							3	390	14	0	10	1	22.800	
							3	390	33	0	10	1	14.250	
TOTAL														6.523.133

QUADRO DE DETALHAMENTO DA DESPESA - FISCAL

Exercício: 2015

R\$ 1,00

ÓRGÃO 1.19.0 - SECRETARIA DE ESTADO DE FAZENDA - SEF

UO: 1.19.1 - SECRETARIA DE ESTADO DE FAZENDA - SEF

ESPECIFICAÇÃO	CLASSIFICAÇÃO ORÇAMENTÁRIA										IMPORTÂNCIA			
	FUN	SUBF	PRG	ID	P/A	C/A	C	GD	M	ED	IPG	F / IPU	DETALHADA	TOTAL
DESENVOLVIMENTO E MANUTENÇÃO DO SISTEMA DE EXECUÇÃO ORÇAMENTÁRIA, FINANCEIRA, PATRIMONIAL E CONTÁBIL DO ESTADO DE MINAS GERAIS	04	122	147	4	529	0001								10.715.647
							3	390	39	0	10	1	10.662.459	
							3	390	92	0	10	1	53.188	
DIREÇÃO SUPERIOR	04	122	701	2	001	0001								106.865
							3	390	14	0	10	1	18.279	
							3	390	33	0	10	1	26.352	
							3	390	39	0	10	1	61.234	
							3	390	47	0	10	1	1.000	
PLANEJAMENTO, GESTÃO E FINANÇAS	04	122	701	2	002	0001								3.059.953
							3	390	14	0	10	1	6.854	
							3	390	30	0	10	1	83.557	
							3	390	36	0	10	1	3.351	
							3	390	37	0	10	1	1.424.048	
							3	390	39	0	10	1	852.539	
							3	390	39	0	29	1	318.179	
							3	390	47	0	10	1	2.589	
							3	391	39	0	10	1	368.836	
GESTÃO DE RECURSOS HUMANOS	04	122	701	2	030	0001								158.414
							3	390	30	0	10	1	4.570	
							3	390	36	0	10	1	152.321	
							3	390	39	0	10	1	1.523	
REMUNERAÇÃO DE PESSOAL ATIVO E ENCARGOS SOCIAIS	04	122	701	2	417	0001								1.075.322.993
							3	190	05	0	10	1	1.000	
							3	190	05	0	72	1	18	
							3	190	11	0	10	1	875.530.023	
							3	190	11	0	72	1	157.716.759	
							3	190	13	0	10	1	528.147	
							3	190	13	0	72	1	88.387	
							3	190	16	0	10	1	1.461.187	
							3	190	16	0	72	1	208.144	
							3	191	13	0	10	1	22.011.861	
							3	191	13	0	72	1	17.661.574	
							3	390	46	0	10	7	67.610	
							3	390	49	0	10	7	46.760	
							3	390	93	0	10	1	1.523	
DESENVOLVIMENTO DAS AÇÕES RELATIVAS AO TESOUREO ESTADUAL	04	123	147	4	516	0001								30.465
							3	390	14	0	10	1	1.523	
							3	390	33	0	10	1	1.524	
							3	390	39	0	10	1	27.418	
GESTÃO DE ATIVOS E HAVERES DO ESTADO DE MINAS GERAIS	04	123	147	4	519	0001								639.747
							3	390	35	0	10	1	80.882	
							3	390	39	0	10	1	558.865	
MODERNIZAÇÃO DA GESTÃO E APERFEIÇOAMENTO DOS SERVIÇOS DE TECNOLOGIA DA INFORMAÇÃO E COMUNICAÇÃO - SEGUNDA ETAPA	04	129	117	1	070	0001								1.523
							3	390	39	0	10	1	1.523	
MELHORIA DA EFICIÊNCIA E EFICÁCIA DA ADMINISTRAÇÃO TRIBUTÁRIA - SEGUNDA ETAPA	04	129	117	1	071	0001								1.523
							3	390	39	0	10	1	1.523	
MELHORIA DA EFICIÊNCIA E DA EFICÁCIA DA ADMINISTRAÇÃO DE MATERIAL E DE PATRIMÔNIO - SEGUNDA ETAPA	04	129	117	1	072	0001								1.523
							3	390	39	0	10	1	1.523	
ADMINISTRAÇÃO TRIBUTÁRIA E CONTENCIOSO FISCAL	04	129	128	1	004	0001								1.523
							3	390	39	0	10	1	1.523	
GESTÃO FAZENDÁRIA: MELHORIA DA INFRAESTRUTURA FAZENDÁRIA	04	129	128	1	012	0001								1.523
							3	390	39	0	10	1	1.523	
GESTÃO FAZENDÁRIA: AQUISIÇÕES	04	129	128	1	014	0001								1.523
							3	390	39	0	10	1	1.523	
ADMINISTRAÇÃO FINANCEIRA E CONTÁBIL DOS GASTOS PÚBLICOS	04	129	128	1	019	0001								1.523
							3	390	39	0	10	1	1.523	

QUADRO DE DETALHAMENTO DA DESPESA - FISCAL

R\$ 1,00

Exercício: 2015

ÓRGÃO 1.19.0 - SECRETARIA DE ESTADO DE FAZENDA - SEF

UO: 1.19.1 - SECRETARIA DE ESTADO DE FAZENDA - SEF

ESPECIFICAÇÃO	CLASSIFICAÇÃO ORÇAMENTÁRIA										IMPORTÂNCIA			
	FUN	SUBF	PRG	ID	P/A	C/A	C	GD	M	ED	IPG	F / IPU	DETALHADA	TOTAL
GESTÃO DA DÍVIDA PÚBLICA E DOS PASSIVOS CONTINGENTES	04	129	128	1	021	0001	3	390	39	0	10	1	1.523	1.523
TECNOLOGIA DA INFORMAÇÃO - EXCELÊNCIA DA GESTÃO FISCAL.	04	129	147	1	089	0001	3	390	14	0	29	1	2.448	32.384.653
							3	390	30	0	29	1	230.778	
							3	390	37	0	10	1	155.977	
							3	390	37	0	29	1	104.510	
							3	390	39	0	10	1	17.216.216	
							3	390	39	0	29	1	9.891.975	
							3	390	39	0	72	1	4.620.000	
							3	390	47	0	10	1	38.080	
							3	390	47	0	29	1	49.930	
							3	390	92	0	29	1	74.739	
FORMAÇÃO PROFISSIONAL DO SERVIDOR FAZENDÁRIO - APRENDER PARA FAZER MELHOR	04	129	147	1	096	0001	3	390	39	0	29	1	48.950	48.950
FROTA EM DIA - SUPORTE ESSENCIAL À AÇÃO FISCAL	04	129	215	4	313	0001	3	390	30	0	10	1	626.648	746.372
							3	390	39	0	10	1	119.724	
AMPLIAÇÃO DA MOBILIDADE FISCAL	04	129	215	4	315	0001	3	390	14	0	10	1	423.452	548.355
							3	390	33	0	10	1	124.903	
DESENVOLVIMENTO DOS SERVIÇOS DE ARRECADAÇÃO, FISCALIZAÇÃO E TRIBUTAÇÃO	04	129	215	4	542	0001	3	390	30	0	10	1	278.595	26.835.871
							3	390	30	0	29	1	322.341	
							3	390	33	0	10	1	9.749	
							3	390	36	0	10	1	1.935.236	
							3	390	36	0	29	1	1.315.403	
							3	390	37	0	10	1	10.167.416	
							3	390	37	0	29	1	974.852	
							3	390	39	0	10	1	7.650.465	
							3	390	39	0	29	1	3.376.862	
							3	390	39	0	52	2	45.000	
							3	390	39	0	53	1	500.000	
							3	390	39	0	54	2	1.000	
							3	390	47	0	10	1	128.254	
							3	390	47	0	29	1	130.698	
TOTAL														1.150.610.469

QUADRO DE DETALHAMENTO DA DESPESA - FISCAL

Exercício: 2015

R\$ 1,00

ÓRGÃO 1.19.0 - SECRETARIA DE ESTADO DE FAZENDA - SEF

UO: 2.04.1 - LOTERIA DO ESTADO DE MINAS GERAIS - LEMG

ESPECIFICAÇÃO	CLASSIFICAÇÃO ORÇAMENTÁRIA										IMPORTÂNCIA			
	FUN	SUBF	PRG	ID	P/A	C/A	C	GD	M	ED	IPG	F / IPU	DETALHADA	TOTAL
<i>DIREÇÃO SUPERIOR</i>	23	122	701	2	001	0001	3	390	14	0	60	1	3.255	39.754
							3	390	30	0	60	1	7.811	
							3	390	33	0	60	1	1.953	
							3	390	36	0	60	1	3.905	
							3	390	39	0	60	1	20.830	
							4	490	52	0	60	1	2.000	
<i>PLANEJAMENTO, GESTÃO E FINANÇAS</i>	23	122	701	2	002	0001	3	390	14	0	60	1	1.302	763.167
							3	390	30	0	60	1	3.255	
							3	390	33	0	60	1	651	
							3	390	36	0	60	1	2.604	
							3	390	37	0	60	1	75.505	
							3	390	39	0	60	1	101.795	
							3	390	47	0	60	1	651	
							3	391	39	0	60	1	41.404	
							4	490	51	0	60	1	535.000	
							4	490	52	0	60	1	1.000	
<i>REMUNERAÇÃO DE PESSOAL ATIVO E ENCARGOS SOCIAIS</i>	23	122	701	2	417	0001	3	190	11	0	60	1	1.599.498	
							3	190	13	0	60	1	131.434	
							3	191	13	0	60	1	126.674	
							3	390	46	0	60	7	585	
							3	390	49	0	60	7	586	
							3	390	93	0	60	1	651	
<i>DESENVOLVIMENTO E CAPACITAÇÃO DO SERVIDOR</i>	23	128	701	2	018	0001	3	390	39	0	60	1	11.716	11.716
<i>OPERACIONALIZAÇÃO DE JOGOS DE LOTERIA</i>	23	692	180	4	231	0001	3	350	43	0	60	1	976.360	8.188.665
							3	390	14	0	60	1	6.509	
							3	390	31	0	60	1	4.162.458	
							3	390	33	0	60	1	1.953	
							3	390	39	0	60	1	2.903.695	
							3	390	47	0	60	1	136.690	
							4	490	52	0	60	1	1.000	
<i>PRECATÓRIOS E SENTENÇAS JUDICIÁRIAS</i>	28	846	702	7	004	0001	3	190	91	0	60	9	1.000	1.000
<i>COMPLEMENTAÇÃO FINANCEIRA DO REGIME PRÓPRIO DE PREVIDÊNCIA SOCIAL - RPPS</i>	28	846	702	7	009	0001	3	391	97	0	60	1	1.609.891	1.609.891
TOTAL													12.473.621	

QUADRO DE DETALHAMENTO DA DESPESA - FISCAL

Exercício: 2015

R\$ 1,00

ÓRGÃO 1.19.0 - SECRETARIA DE ESTADO DE FAZENDA - SEF

UO: 4.57.1 - FUNDO ESTADUAL PARA A CIDADANIA FISCAL MINEIRA - FECIFIM

ESPECIFICAÇÃO	CLASSIFICAÇÃO ORÇAMENTÁRIA										IMPORTÂNCIA				
	FUN	SUBF	PRG	ID	P/A	C/A	C	GD	M	ED	IPG	F / IPU	DETALHADA	TOTAL	
MINAS LEGAL	04	129	147	1	102	0001	3	3	90	31	0	10	1	307.000	307.000
TOTAL														307.000	

QUADRO DE DETALHAMENTO DA DESPESA - FISCAL

R\$ 1,00

Exercício: 2015

ÓRGÃO 1.22.0 - SECRETARIA DE ESTADO DE CIÊNCIA, TECNOLOGIA E ENSINO SUPERIOR - SECTES

UO: 1.22.1 - SECRETARIA DE ESTADO DE CIÊNCIA, TECNOLOGIA E ENSINO SUPERIOR - SECTES

ESPECIFICAÇÃO	CLASSIFICAÇÃO ORÇAMENTÁRIA										IMPORTÂNCIA			
	FUN	SUBF	PRG	ID	P/A	C/A	C	GD	M	ED	IPG	F / IPU	DETALHADA	TOTAL
OPERACIONALIZAÇÃO DE CVTS E TELECENTROS	12	363	108	1	391	0001	3	390	30	0	24	1	313.693	17.515.094
							3	390	39	0	10	1	2.700.000	
							3	390	92	0	10	1	8.562.114	
							4	490	52	0	24	1	5.939.287	
DIREÇÃO SUPERIOR	19	122	701	2	001	0001	3	390	14	0	10	1	71.301	713.012
							3	390	33	0	10	1	35.651	
							3	390	36	0	10	1	71.301	
							3	390	39	0	10	1	534.759	
PLANEJAMENTO, GESTÃO E FINANÇAS	19	122	701	2	002	0001	3	390	14	0	10	1	35.651	3.004.096
							3	390	30	0	10	1	4.660	
							3	390	33	0	10	1	17.825	
							3	390	36	0	10	1	124.777	
							3	390	37	0	10	1	1.138.365	
							3	390	39	0	10	1	1.568.626	
							3	391	39	0	10	1	114.192	
REMUNERAÇÃO DE PESSOAL ATIVO E ENCARGOS SOCIAIS	19	122	701	2	417	0001	3	190	11	0	10	1	4.817.237	5.884.251
							3	190	13	0	10	1	480.409	
							3	190	96	0	10	1	241.184	
							3	191	13	0	10	1	336.659	
							3	390	49	0	10	7	5.197	
							3	390	93	0	10	1	3.565	
CIDADE DAS ÁGUAS - SECTES	19	544	043	1	304	0001	4	490	51	1	10	1	1.000	1.000
APOIO A PROJETOS DO SISTEMA DE CIENCIA, TECNOLOGIA, INOVAÇÃO E ENSINO SUPERIOR	19	571	101	1	202	0001	3	350	41	0	24	1	400.000	2.652.120
							3	390	14	0	10	1	17.825	
							3	390	30	0	10	1	5.348	
							3	390	33	0	10	1	12.478	
							3	390	37	0	24	1	286.307	
							3	390	92	0	24	1	869.449	
							4	490	52	0	24	1	1.060.713	
SUPERVISÃO DO SISTEMA ESTADUAL DE ENSINO SUPERIOR	19	571	242	4	596	0001	3	390	14	0	10	1	89.126	645.275
							3	390	30	0	10	1	53.476	
							3	390	33	0	10	1	53.476	
							3	390	36	0	10	1	24.955	
							3	390	39	0	10	1	424.242	
TOTAL														30.414.848

QUADRO DE DETALHAMENTO DA DESPESA - FISCAL

Exercício: 2015

R\$ 1,00

ÓRGÃO 1.22.0 - SECRETARIA DE ESTADO DE CIÊNCIA, TECNOLOGIA E ENSINO SUPERIOR - SECTES

UO: 2.07.1 - FUNDAÇÃO DE AMPARO À PESQUISA DO ESTADO DE MINAS GERAIS - FAPEMIG

ESPECIFICAÇÃO	CLASSIFICAÇÃO ORÇAMENTÁRIA										IMPORTÂNCIA			
	FUN	SUBF	PRG	ID	P/A	C/A	C	GD	M	ED	IPG	F / IPU	DETALHADA	TOTAL
CIDADE DAS ÁGUAS	18	544	043	1	220	0001	4	450	42	1	10	1	28.000.000	28.000.000
DIREÇÃO SUPERIOR	19	122	701	2	001	0001	3	390	14	0	10	1	41.456	165.823
							3	390	33	0	10	1	41.456	
							3	390	36	0	10	1	82.911	
PLANEJAMENTO, GESTÃO E FINANÇAS	19	122	701	2	002	0001	3	390	13	0	10	1	10.364	26.174.030
							3	390	14	0	10	1	62.184	
							3	390	30	0	10	1	292.112	
							3	390	33	0	10	1	31.092	
							3	390	36	0	10	1	310.917	
							3	390	37	0	10	1	7.699.356	
							3	390	39	0	10	1	3.430.562	
							3	390	39	0	60	1	325.233	
							3	390	46	0	10	1	621.835	
							3	390	49	0	10	1	290.190	
							3	391	39	0	10	1	548.342	
							4	490	52	0	10	1	12.448.768	
							4	490	52	0	60	1	100.000	
							4	590	92	0	60	1	3.075	
REMUNERAÇÃO DE PESSOAL ATIVO E ENCARGOS SOCIAIS	19	122	701	2	417	0001	3	190	11	0	60	1	3.689.199	4.431.594
							3	190	13	0	60	1	305.665	
							3	190	16	0	60	1	11.304	
							3	190	92	0	60	1	19.156	
							3	190	96	0	60	1	61.660	
							3	191	13	0	60	1	323.973	
							3	390	46	0	60	7	10.455	
							3	390	49	0	60	7	10.000	
							3	390	93	0	60	1	182	
DESENVOLVIMENTO E CAPACITAÇÃO DO SERVIDOR	19	128	701	2	018	0001	3	390	14	0	10	1	5.182	364.810
							3	390	39	0	10	1	358.592	
							3	390	48	0	10	1	1.036	
EXPANSÃO DO ENSINO SUPERIOR	19	364	043	1	226	0001	4	450	42	1	10	1	25.462.145	25.462.145
CIDADE DA CIÊNCIA E DO CONHECIMENTO	19	571	043	1	223	0001	4	450	42	1	10	1	41.792.294	41.792.294
REDE DE INOVAÇÃO TECNOLÓGICA	19	571	043	1	309	0001	4	450	42	1	10	1	23.773.591	23.773.591
CONSTRUÇÃO DA NOVA SEDE DA FAPEMIG E PRÉDIO DE EXTENSÃO DA ESCOLA DE MÚSICA DA UEMG	19	573	259	1	035	0001	4	490	51	0	60	1	5.900.000	5.900.000
APOIO A PESQUISA NO ESTADO DE MINAS GERAIS POR MEIO DA CAPTAÇÃO DE RECURSOS	19	573	259	4	134	0001	4	420	42	0	10	1	889.198	40.299.467
							4	450	42	0	10	1	889.198	
							4	450	42	0	10	3	7.500.000	
							4	450	42	0	24	1	11.335.690	
							4	450	42	0	70	1	18.351.584	
							4	490	20	0	10	1	1.333.797	
CAPACITAÇÃO DE PESQUISADORES DAS INSTITUIÇÕES ESTADUAIS E CONCESSÃO DE BOLSAS DE ESTUDO A INSTITUIÇÕES ESTADUAIS, FEDERAIS E PARTICULARES	19	573	259	4	614	0001	4	420	42	0	10	1	177.840	89.634.774
							4	450	42	0	10	1	86.752.308	
							4	450	92	0	10	1	37.033	
							4	490	20	0	10	1	2.667.593	
REALIZAÇÃO DE ESTUDOS TÉCNICOS	19	573	259	4	615	0001	3	390	33	0	10	1	207.278	3.109.175
							3	390	48	0	10	1	2.901.897	

QUADRO DE DETALHAMENTO DA DESPESA - FISCAL

Exercício: 2015

R\$ 1,00

ÓRGÃO 1.22.0 - SECRETARIA DE ESTADO DE CIÊNCIA, TECNOLOGIA E ENSINO SUPERIOR - SECTES

UO: 2.07.1 - FUNDAÇÃO DE AMPARO À PESQUISA DO ESTADO DE MINAS GERAIS - FAPEMIG

ESPECIFICAÇÃO	CLASSIFICAÇÃO ORÇAMENTÁRIA										IMPORTÂNCIA			
	FUN	SUBF	PRG	ID	P/A	C/A	C	GD	M	ED	IPG	F / IPU	DETALHADA	TOTAL
FOMENTO A PROJETOS DA DEMANDA UNIVERSAL E REDES DE PESQUISA	19	573	259	4	625	0001	4	420	42	0	10	1	177.840	38.235.503
							4	450	42	0	10	1	37.790.904	
							4	490	20	0	10	1	266.759	
INDUÇÃO, INOVAÇÃO E TRANSFERÊNCIAS DO CONHECIMENTO A PROGRAMAS E PROJETOS DE PESQUISA	19	573	259	4	626	0001	4	420	42	0	10	1	889.198	28.454.329
							4	440	42	0	10	1	177.840	
							4	450	42	0	10	1	24.897.537	
							4	490	20	0	10	1	2.489.754	
INVESTIMENTOS EM EVENTOS TÉCNICOS E CIENTÍFICOS, DIVULGAÇÃO E DIFUSÃO DE RESULTADOS DE PESQUISA TECNOLÓGICA	19	573	259	4	627	0001	3	390	30	0	10	1	51.820	9.928.371
							3	390	31	0	10	1	10.364	
							3	390	39	0	10	1	974.209	
							4	420	42	0	10	1	4.801.668	
							4	450	42	0	10	1	3.556.791	
							4	490	20	0	10	1	533.519	
APOIO A PROJETOS ESPECIAIS	19	573	259	4	628	0001	4	420	42	0	10	1	266.759	10.670.372
							4	450	42	0	10	1	9.781.175	
							4	490	20	0	10	1	622.438	
APOIO A PROJETOS ENDOGOVERNAMENTAIS	19	573	259	4	630	0001	4	420	42	0	10	1	89.208	11.559.859
							4	450	42	0	10	1	8.002.780	
							4	490	20	0	10	1	3.467.871	
PRECATÓRIOS E SENTENÇAS JUDICIÁRIAS	28	846	702	7	004	0001	3	190	91	0	60	9	1.000	1.000
COMPLEMENTAÇÃO FINANCEIRA DO REGIME PRÓPRIO DE PREVIDÊNCIA SOCIAL - RPPS	28	846	702	7	009	0001	3	391	97	0	60	1	579.567	579.567
TOTAL														388.536.704

QUADRO DE DETALHAMENTO DA DESPESA - FISCAL

Exercício: 2015

R\$ 1,00

ÓRGÃO 1.22.0 - SECRETARIA DE ESTADO DE CIÊNCIA, TECNOLOGIA E ENSINO SUPERIOR - SECTES

UO: 2.15.1 - FUNDAÇÃO HELENA ANTIPOFF - FHA

ESPECIFICAÇÃO	CLASSIFICAÇÃO ORÇAMENTÁRIA										IMPORTÂNCIA			
	FUN	SUBF	PRG	ID	P/A	C/A	C	GD	M	ED	IPG	F / IPU	DETALHADA	TOTAL
ATENDIMENTO PSICOPEDAGÓGICO NA CLÍNICA DE PSICOLOGIA	10	243	102	2	017	0001	3	390	30	0	10	1	1.000	1.000
DIREÇÃO SUPERIOR	12	122	701	2	001	0001	3	390	36	0	10	1	1.000	31.558
							3	390	36	0	60	1	2.000	
							3	390	39	0	10	1	28.558	
PLANEJAMENTO, GESTÃO E FINANÇAS	12	122	701	2	002	0001	3	390	14	0	10	1	5.712	1.076.421
							3	390	30	0	10	1	320.030	
							3	390	30	0	60	1	54.000	
							3	390	36	0	10	1	16.183	
							3	390	39	0	10	1	430.090	
							3	390	39	0	60	1	11.000	
							3	390	47	0	10	1	114.234	
							3	391	39	0	10	1	24.172	
							4	490	52	0	60	1	101.000	
REMUNERAÇÃO DE PESSOAL ATIVO E ENCARGOS SOCIAIS	12	122	701	2	417	0001	3	190	05	0	10	1	1.000	3.394.548
							3	190	11	0	10	1	3.012.319	
							3	190	13	0	10	1	218.794	
							3	191	13	0	10	1	148.556	
							3	390	46	0	10	7	7.866	
							3	390	49	0	10	7	5.013	
							3	390	93	0	10	1	1.000	
ATENDIMENTO NAS OFICINAS PEDAGÓGICAS	12	243	102	2	015	0001	3	390	30	0	10	1	9.519	9.519
ATENDIMENTO NO ENSINO FUNDAMENTAL	12	361	153	4	284	0001	3	190	05	0	10	1	1.000	2.255.183
							3	190	11	0	10	1	1.556.709	
							3	190	13	0	10	1	232.701	
							3	191	13	0	10	1	174.392	
							3	390	30	0	10	1	113.281	
							3	390	30	0	60	1	30.000	
							3	390	39	0	10	1	137.556	
							3	390	46	0	10	7	2.174	
							3	390	49	0	10	7	1.370	
							3	390	93	0	10	1	1.000	
							4	490	52	0	60	1	5.000	
ATENDIMENTO NO ENSINO MÉDIO	12	362	153	4	286	0001	3	190	11	0	10	1	2.184.617	2.953.983
							3	190	13	0	10	1	176.559	
							3	191	13	0	10	1	322.948	
							3	390	30	0	10	1	103.762	
							3	390	30	0	60	1	15.000	
							3	390	39	0	10	1	137.556	
							3	390	46	0	10	7	1.541	
							3	390	49	0	10	7	1.000	
							3	390	93	0	10	1	1.000	
							4	490	52	0	60	1	10.000	
ATENDIMENTOS NOS TELECENTROS DE INCLUSÃO DIGITAL	19	244	102	2	003	0001	3	390	30	0	10	1	8.756	13.756
							3	390	39	0	60	1	5.000	
PRECATÓRIOS E SENTENÇAS JUDICIÁRIAS	28	846	702	7	004	0001	3	190	91	0	60	9	1.000	1.000
TOTAL														9.736.968

QUADRO DE DETALHAMENTO DA DESPESA - FISCAL

Exercício: 2015

R\$ 1,00

ÓRGÃO 1.22.0 - SECRETARIA DE ESTADO DE CIÊNCIA, TECNOLOGIA E ENSINO SUPERIOR - SECTES

UO: 2.31.1 - UNIVERSIDADE ESTADUAL DE MONTES CLAROS - UNIMONTES

ESPECIFICAÇÃO	CLASSIFICAÇÃO ORÇAMENTÁRIA										IMPORTÂNCIA											
	FUN	SUBF	PRG	ID	P/A	C/A	C	GD	M	ED	IPG	F / IPU	DETALHADA	TOTAL								
ATENDIMENTO DE PACIENTES COM QUALIDADE E ALTA RESOLUBILIDADE	10	302	100	4	078	0001	3	390	18	0	24	1	50.000	10.229.958								
							3	390	30	0	24	1	352.400									
							3	390	30	0	60	1	44.561									
							3	390	30	0	70	1	616.524									
							3	390	33	0	24	1	50.000									
							3	390	36	0	60	1	4.123									
							3	390	36	0	70	1	12.966									
							3	390	39	0	24	1	150.000									
							3	390	39	0	60	1	39.659									
							3	390	39	0	70	1	7.024.713									
							3	390	47	0	60	1	1.186									
							3	390	49	0	60	1	82									
							3	390	92	0	70	1	68.401									
							3	390	92	0	74	1	85.784									
							4	490	52	0	24	1	150.000									
							4	490	52	0	60	3	7.600									
							4	490	52	0	70	1	1.571.959									
DIREÇÃO SUPERIOR	12	122	701	2	001	0001	3	390	14	0	10	1	20.069	151.072								
							3	390	30	0	10	1	1.000									
							3	390	33	0	10	1	78.597									
							3	390	35	0	10	1	3.583									
							3	390	36	0	10	1	7.166									
							3	390	39	0	10	1	40.657									
							12	122	701	2	002	0001	3		390	14	0	10	1	50.389	15.235.164	
3	390	30	0	10	1	1.050.630																
3	390	30	0	60	1	3.063																
3	390	33	0	10	1	139.542																
3	390	35	0	10	1	5.973																
3	390	36	0	10	1	270.950																
3	390	36	0	60	1	6.589																
3	390	37	0	10	1	6.576.382																
3	390	39	0	10	1	3.214.967																
3	390	39	0	60	1	1.759																
3	390	46	0	10	1	1.414.740																
3	390	47	0	10	1	394.898																
3	390	49	0	10	1	24.148																
3	391	39	0	10	1	328.691																
4	490	52	0	10	1	1.591.243																
4	490	52	0	60	1	161.200																
REMUNERAÇÃO DE PESSOAL ATIVO E ENCARGOS SOCIAIS	12	122	701	2	417	0001	3	190	11	0	10	1	168.463.194	195.837.795								
							3	190	11	0	60	1	2.568.800									
							3	190	13	0	10	1	3.230.245									
							3	190	16	0	10	1	2.293.060									
							3	190	34	0	10	1	408.912									
							3	191	13	0	10	1	17.822.423									
							3	390	49	0	10	7	1.050.161									
							3	390	93	0	10	1	1.000									
							DESENVOLVIMENTO E CAPACITAÇÃO DO SERVIDOR	12	128	701	2	018	0001		3	390	14	0	10	1	14.107	52.667
															3	390	33	0	10	1	15.570	
															3	390	39	0	10	1	22.990	
DESENVOLVIMENTO DE PRÁTICAS ACADÊMICAS DE EXTENSÃO	12	244	129	4	193	0001	3	390	14	0	10	1	23.150	456.562								
							3	390	14	0	60	1	2.649									
							3	390	30	0	10	1	117.135									
							3	390	30	0	24	1	50.000									

QUADRO DE DETALHAMENTO DA DESPESA - FISCAL

Exercício: 2015

R\$ 1,00

ÓRGÃO 1.22.0 - SECRETARIA DE ESTADO DE CIÊNCIA, TECNOLOGIA E ENSINO SUPERIOR - SECTES

UO: 2.31.1 - UNIVERSIDADE ESTADUAL DE MONTES CLAROS - UNIMONTES

ESPECIFICAÇÃO	CLASSIFICAÇÃO ORÇAMENTÁRIA									IMPORTÂNCIA				
	FUN	SUBF	PRG	ID	P/A	C/A	C	G	M	ED	IPG	F / IPU	DETALHADA	TOTAL
							3	390	30	0	60	1	452	
							3	390	33	0	10	1	1.791	
							3	390	33	0	60	1	4.949	
							3	390	36	0	10	1	124.110	
							3	390	36	0	60	1	5.102	
							3	390	39	0	10	1	8.304	
							3	390	39	0	24	1	50.000	
							3	390	49	0	10	1	7.405	
							4	490	52	0	24	1	61.515	
FORMAÇÃO DE PROFISSIONAIS EM NÍVEL TÉCNICO, TECNÓLOGOS E PÓS-GRADUAÇÃO	12	363	129	4	128	0001								1.580.661
							3	390	14	0	10	1	23.073	
							3	390	18	0	36	1	520.000	
							3	390	30	0	10	1	7.857	
							3	390	30	0	36	1	15.000	
							3	390	33	0	10	1	33.193	
							3	390	39	0	10	1	16.538	
							3	390	39	0	36	1	400.000	
							3	390	48	0	36	1	565.000	
AMPLIAÇÃO DA ESTRUTURA FÍSICA	12	364	129	1	018	0001								3.208.757
							4	490	51	0	10	1	3.208.757	
DESENVOLVIMENTO DO ENSINO SUPERIOR DA UNIMONTES	12	364	129	4	143	0001								11.174.954
							3	320	92	0	24	1	1.611.715	
							3	390	14	0	10	1	77.230	
							3	390	14	0	24	1	585.567	
							3	390	14	0	60	1	2.913	
							3	390	18	0	10	1	1.493	
							3	390	20	0	10	1	1.791	
							3	390	30	0	10	1	190.386	
							3	390	30	0	24	1	113.100	
							3	390	30	0	60	1	13.722	
							3	390	33	0	10	1	248.115	
							3	390	33	0	60	1	713	
							3	390	36	0	10	1	475.407	
							3	390	36	0	24	1	585.567	
							3	390	36	0	60	1	29.264	
							3	390	39	0	10	1	2.232.752	
							3	390	39	0	24	1	4.890.787	
							3	390	39	0	60	1	11.930	
							3	390	39	0	60	3	62.374	
							3	390	49	0	10	1	40.128	
INTERCÂMBIO E COOPERAÇÃO INTERINSTITUCIONAL	12	364	129	4	226	0001								36.525
							3	390	14	0	10	1	3.483	
							3	390	18	0	10	1	3.583	
							3	390	33	0	10	1	29.459	
APOIO AO DESENVOLVIMENTO DA PESQUISA CIENTÍFICA	12	571	129	4	164	0001								320.487
							3	390	14	0	10	1	19.646	
							3	390	14	0	60	1	1.506	
							3	390	18	0	10	1	191.084	
							3	390	18	0	60	1	6.858	
							3	390	20	0	10	1	5.971	
							3	390	20	0	60	1	6.858	
							3	390	30	0	10	1	59.565	
							3	390	30	0	60	1	1.614	
							3	390	33	0	10	1	26.632	
							3	390	36	0	60	1	753	
AMPLIAÇÃO E ATUALIZAÇÃO DO ACERVO DAS BIBLIOTECAS	12	573	129	4	119	0001								242.624
							3	390	14	0	10	1	10.453	
							3	390	33	0	10	1	3.582	
							3	390	36	0	10	1	2.389	
							3	390	39	0	10	1	26.200	

QUADRO DE DETALHAMENTO DA DESPESA - FISCAL

Exercício: 2015

R\$ 1,00

ÓRGÃO 1.22.0 - SECRETARIA DE ESTADO DE CIÊNCIA, TECNOLOGIA E ENSINO SUPERIOR - SECTES

UO: 2.31.1 - UNIVERSIDADE ESTADUAL DE MONTES CLAROS - UNIMONTES

ESPECIFICAÇÃO	CLASSIFICAÇÃO ORÇAMENTÁRIA									IMPORTÂNCIA				
	FUN	SUBF	PRG	ID	P/A	C/A	C	GD	M	ED	IPG	F / IPU	DETALHADA	TOTAL
FORMAÇÃO DE MESTRES E DOUTORES	12	573	129	4	233	0001	4	490	52	0	10	1	200.000	945.003
							3	390	14	0	10	1	12.245	
							3	390	14	0	24	1	126.000	
							3	390	14	0	60	1	3.268	
							3	390	18	0	24	1	205.500	
							3	390	18	0	60	1	6.065	
							3	390	30	0	10	1	23.598	
							3	390	30	0	24	1	97.000	
							3	390	30	0	60	3	4.500	
							3	390	33	0	10	1	9.062	
							3	390	36	0	10	1	26.630	
							3	390	36	0	60	1	4.007	
							3	390	39	0	10	1	10.168	
							3	390	39	0	24	1	20.960	
							4	490	52	0	24	1	396.000	
							PRECATÓRIOS E SENTENÇAS JUDICIÁRIAS	28	846	702	7	004	0001	
3	390	91	0	60	9	425.561								
TOTAL													240.745.146	

QUADRO DE DETALHAMENTO DA DESPESA - FISCAL

Exercício: 2015

R\$ 1,00

ÓRGÃO 1.22.0 - SECRETARIA DE ESTADO DE CIÊNCIA, TECNOLOGIA E ENSINO SUPERIOR - SECTES

UO: 2.33.1 - INSTITUTO DE METROLOGIA E QUALIDADE DO ESTADO DE MINAS GERAIS - IPEM/MG

ESPECIFICAÇÃO	CLASSIFICAÇÃO ORÇAMENTÁRIA										IMPORTÂNCIA			
	FUN	SUBF	PRG	ID	P/A	C/A	C	GD	M	ED	IPG	F / IPU	DETALHADA	TOTAL
DIREÇÃO SUPERIOR	19	122	701	2	001	0001	3	390	14	0	73	1	80.766	100.958
							3	390	33	0	73	1	15.144	
							3	390	36	0	73	1	5.048	
PLANEJAMENTO, GESTÃO E FINANÇAS	19	122	701	2	002	0001	3	390	14	0	73	1	308.557	31.695.798
							3	390	30	0	73	1	2.614.793	
							3	390	33	0	73	1	262.489	
							3	390	36	0	73	1	403.830	
							3	390	37	0	73	1	10.045.270	
							3	390	39	0	73	1	11.742.617	
							3	390	46	0	73	1	2.170.585	
							3	390	47	0	73	1	706.702	
							3	390	92	0	73	1	1.119.774	
							3	391	39	0	73	1	231.181	
							4	490	52	0	73	1	2.090.000	
REMUNERAÇÃO DE PESSOAL ATIVO E ENCARGOS SOCIAIS	19	122	701	2	417	0001	3	190	11	0	73	1	13.421.459	15.710.998
							3	190	13	0	73	1	166.059	
							3	190	16	0	73	1	40.902	
							3	191	13	0	73	1	2.016.314	
							3	390	49	0	73	7	64.254	
							3	390	93	0	73	1	2.010	
CAPACITAÇÃO EM METROLOGIA LEGAL E QUALIDADE	19	128	192	4	241	0001	3	390	14	0	73	1	141.340	201.915
							3	390	30	0	73	1	10.096	
							3	390	33	0	73	1	50.479	
DESENVOLVIMENTO E CAPACITAÇÃO DO SERVIDOR	19	128	701	2	018	0001	3	390	39	0	73	1	15.144	25.240
							3	391	39	0	73	1	10.096	
AMPLIAÇÃO, ADEQUAÇÃO E REFORMA DE INSTALAÇÕES FÍSICAS	19	665	192	1	286	0001	4	490	51	0	73	1	2.910.000	2.910.000
VERIFICAÇÃO EM CRONOTACÓGRAFO, VOLUMETRIA E ARQUEAÇÃO	19	665	192	4	258	0001	3	390	14	0	73	1	307.526	355.177
							3	390	30	0	73	1	39.373	
							3	390	33	0	73	1	4.240	
							3	390	36	0	73	1	2.019	
							3	390	39	0	73	1	2.019	
VERIFICAÇÃO E FISCALIZAÇÃO EM PRODUTOS COM CONFORMIDADE AVALIADA PELO IPEM-MG	19	665	192	4	430	0001	3	390	14	0	73	1	476.327	560.677
							3	390	30	0	73	1	84.350	
VERIFICAÇÃO E FISCALIZAÇÃO EM PRODUTOS PRÉ-MEDIDOS	19	665	192	4	477	0001	3	390	14	0	73	1	737.898	780.805
							3	390	30	0	73	1	37.859	
							3	390	33	0	73	1	2.524	
							3	390	36	0	73	1	2.524	
EXECUÇÃO DE SERVIÇOS METROLÓGICOS	19	665	192	4	486	0001	3	390	14	0	73	1	2.613.335	3.027.847
							3	390	30	0	73	1	372.792	
							3	390	33	0	73	1	10.853	
							3	390	39	0	73	1	30.867	
SERVIÇOS TÉCNICOS DE METROLOGIA E CALIBRAÇÃO	19	665	192	4	488	0001	3	390	14	0	73	1	17.567	21.656
							3	390	30	0	73	1	1.666	
							3	390	33	0	73	1	1.514	
							3	390	39	0	73	1	909	
PRECATÓRIOS E SENTENÇAS JUDICIÁRIAS	28	846	702	7	004	0001	3	190	91	0	73	9	728.703	728.703
TOTAL													56.119.774	

QUADRO DE DETALHAMENTO DA DESPESA - FISCAL

Exercício: 2015

R\$ 1,00

ÓRGÃO 1.22.0 - SECRETARIA DE ESTADO DE CIÊNCIA, TECNOLOGIA E ENSINO SUPERIOR - SECTES

UO: 2.35.1 - UNIVERSIDADE DO ESTADO DE MINAS GERAIS - UEMG

ESPECIFICAÇÃO	CLASSIFICAÇÃO ORÇAMENTÁRIA										IMPORTÂNCIA			
	FUN	SUBF	PRG	ID	P/A	C/A	C	GD	M	ED	IPG	F / IPU	DETALHADA	TOTAL
DIREÇÃO SUPERIOR	12	122	701	2	001	0001	3	390	14	0	10	1		88.239
							3	390	14	0	10	1	33.938	
							3	390	36	0	10	1	6.788	
							3	390	39	0	10	1	47.513	
PLANEJAMENTO, GESTÃO E FINANÇAS	12	122	701	2	002	0001	3	390	14	0	10	1		312.231
							3	390	14	0	10	1	47.513	
							3	390	36	0	10	1	33.938	
							3	390	37	0	10	1	40.726	
							3	390	39	0	10	1	67.876	
							3	391	39	0	10	1	122.178	
REMUNERAÇÃO DE PESSOAL ATIVO E ENCARGOS SOCIAIS	12	122	701	2	417	0001	3	190	11	0	10	1	171.174.309	179.554.826
							3	191	13	0	10	1	8.207.828	
							3	390	46	0	10	7	72.969	
							3	390	49	0	10	7	98.362	
							3	390	93	0	10	1	1.358	
CONSTRUÇÃO, AMPLIAÇÃO E REFORMA DAS UNIDADES E DOS CAMPUS DA UEMG	12	364	140	1	328	0001	3	390	39	0	10	1	1.358	1.358
ENSINO DE TERCEIRO GRAU	12	364	140	4	235	0001	3	320	41	0	10	1	74.000	98.896.367
							3	320	92	0	24	1	10.987	
							3	350	43	0	10	1	21.690.130	
							3	350	92	0	10	1	101.694	
							3	390	14	0	10	1	129.629	
							3	390	30	0	10	1	10.045.707	
							3	390	37	0	10	1	31.526.324	
							3	390	39	0	10	1	25.317.896	
							4	490	52	0	10	1	5.000.000	
							4	499	99	0	10	8	5.000.000	
BOLSAS A ALUNOS CARENTES DAS FUNDAÇÕES ASSOCIADAS À UEMG - PROUEMG	12	364	140	4	244	0001	3	390	18	0	10	1	1.358	1.358
RESERVA DE VAGAS NA UEMG - PROCAN	12	364	140	4	246	0001	3	390	39	0	10	1	1.357.528	1.357.528
EXTENSÃO UNIVERSITÁRIA - PAEX	12	364	140	4	249	0001	3	350	43	0	10	1	203.629	2.239.921
							3	390	48	0	10	1	2.036.292	
APOIO A PROJETOS DE PESQUISA CIENTÍFICA - PAPQ	12	571	140	4	250	0001	3	350	43	0	10	1	135.753	2.239.921
							3	390	18	0	10	1	1.425.404	
							3	390	20	0	10	1	678.764	
OPERACIONALIZAÇÃO DO CENTRO MINAS DESIGN	12	573	228	1	056	0001	3	390	39	0	10	1	1.358	1.358
PRECATÓRIOS E SENTENÇAS JUDICIÁRIAS	28	846	702	7	004	0001	3	190	91	0	10	9	2.407.927	3.110.927
							3	190	91	0	60	9	703.000	
TOTAL														287.804.034

QUADRO DE DETALHAMENTO DA DESPESA - FISCAL

Exercício: 2015

R\$ 1,00

ÓRGÃO 1.22.0 - SECRETARIA DE ESTADO DE CIÊNCIA, TECNOLOGIA E ENSINO SUPERIOR - SECTES

UO: 2.40.1 - INSTITUTO DE GEOINFORMAÇÃO E TECNOLOGIA - IGTEC

ESPECIFICAÇÃO	CLASSIFICAÇÃO ORÇAMENTÁRIA										IMPORTÂNCIA			
	FUN	SUBF	PRG	ID	P/A	C/A	C	GD	M	ED	IPG	F / IPU	DETALHADA	TOTAL
DIREÇÃO SUPERIOR	19	122	701	2	001	0001	3	390	14	0	60	1	4.857	32.057
							3	390	36	0	60	1	2.914	
							3	390	39	0	60	1	24.286	
PLANEJAMENTO, GESTÃO E FINANÇAS	19	122	701	2	002	0001	3	390	14	0	60	1	2.914	327.127
							3	390	30	0	10	1	1.000	
							3	390	30	0	60	1	16.515	
							3	390	33	0	60	1	1.943	
							3	390	36	0	60	1	4.663	
							3	390	37	0	10	1	1.000	
							3	390	37	0	60	1	61.201	
							3	390	39	0	10	1	1.000	
							3	390	39	0	60	1	90.343	
							3	390	47	0	10	1	82.800	
							3	390	47	0	60	1	971	
							3	390	92	0	60	1	10.806	
							3	391	39	0	10	1	1.000	
							3	391	39	0	60	1	971	
REMUNERAÇÃO DE PESSOAL ATIVO E ENCARGOS SOCIAIS	19	122	701	2	417	0001	4	490	52	0	60	1	50.000	6.566.213
							3	190	04	0	10	1	150.994	
							3	190	11	0	10	1	4.160.165	
							3	190	13	0	10	1	275.093	
							3	190	16	0	10	1	155.416	
							3	190	94	0	10	1	1.039.264	
							3	191	13	0	10	1	760.198	
							3	390	46	0	10	7	12.042	
							3	390	49	0	10	7	12.041	
							3	390	93	0	10	1	1.000	
CONSTRUÇÃO DE MAPEAMENTO TERRITORIAL	19	127	197	4	032	0001	3	390	14	0	60	1	11.657	73.887
							3	390	30	0	60	1	1.943	
							3	390	33	0	10	1	1.000	
							3	390	39	0	10	1	1.000	
							3	390	39	0	60	1	58.287	
MANUTENÇÃO DA DIVISÃO TERRITORIAL DE MINAS GERAIS	19	127	197	4	105	0001	3	390	14	0	60	1	43.715	69.944
							3	390	30	0	60	1	19.429	
							3	390	39	0	60	1	6.800	
PESQUISA E DESENVOLVIMENTO EM GEOCIÊNCIAS	19	183	197	4	007	0001	3	390	14	0	60	1	4.857	19.429
							3	390	33	0	60	1	1.943	
							3	390	39	0	60	1	12.629	
PESQUISA E DESENVOLVIMENTO DE TECNOLOGIAS	19	183	228	4	013	0001	3	390	14	0	60	1	6.800	142.025
							3	390	33	0	60	1	3.109	
							3	390	39	0	60	1	132.116	
MANUTENÇÃO DA GEOPLATAFORMA	19	183	228	4	017	0001	3	390	14	0	60	1	4.857	53.228
							3	390	33	0	60	1	1.943	
							3	390	39	0	10	1	12.000	
							3	390	39	0	60	1	19.428	
							4	490	52	0	60	1	15.000	
PROMOÇÃO DA INOVAÇÃO	19	573	228	4	016	0001	3	390	14	0	60	1	4.857	172.918
							3	390	33	0	60	1	2.429	
							3	390	39	0	60	1	165.632	
PRECATÓRIOS E SENTENÇAS JUDICIÁRIAS	28	846	702	7	004	0001	3	190	91	0	10	9	1.492.131	1.492.131
													1.492.131	

QUADRO DE DETALHAMENTO DA DESPESA - FISCAL

Exercício: 2015

R\$ 1,00

ÓRGÃO 1.22.0 - SECRETARIA DE ESTADO DE CIÊNCIA, TECNOLOGIA E ENSINO SUPERIOR - SECTES

UO: 2.45.1 - FUNDACAO CENTRO INTERNACIONAL DE EDUCACAO, CAPACITACAO E PESQUISA APLICADA EM AGUAS - HIDROEX

ESPECIFICAÇÃO	CLASSIFICAÇÃO ORÇAMENTÁRIA										IMPORTÂNCIA			
	FUN	SUBF	PRG	ID	P/A	C/A	C	GD	M	ED	IPG	F / IPU	DETALHADA	TOTAL
DIREÇÃO SUPERIOR	19	122	701	2	001	0001	3	390	14	0	31	1	11.197	139.964
							3	390	30	0	31	1	5.599	
							3	390	33	0	31	1	16.795	
							3	390	36	0	31	1	840	
							3	390	39	0	31	1	105.533	
PLANEJAMENTO, GESTÃO E FINANÇAS	19	122	701	2	002	0001	3	390	30	0	31	1	43.670	1.268.004
							3	390	33	0	31	1	2.015	
							3	390	36	0	31	1	2.184	
							3	390	37	0	10	1	300.000	
							3	390	37	0	31	1	369.810	
							3	390	39	0	31	1	267.366	
							3	390	46	0	31	1	10.077	
							3	390	47	0	31	1	2.687	
							3	390	92	0	10	1	268.180	
							3	391	39	0	31	1	2.015	
REMUNERAÇÃO DE PESSOAL ATIVO E ENCARGOS SOCIAIS	19	122	701	2	417	0001	3	190	11	0	10	1	1.825.216	2.119.276
							3	190	13	0	10	1	244.396	
							3	191	13	0	10	1	49.664	
DESENVOLVIMENTO DE ATIVIDADES DE PESQUISA APLICADA EM ÁGUAS	19	571	262	4	573	0001	3	390	14	0	31	1	16.796	279.928
							3	390	20	0	31	1	69.982	
							3	390	30	0	31	1	41.989	
							3	390	33	0	31	1	25.194	
							3	390	36	0	31	1	69.982	
							3	390	39	0	31	1	55.985	
ESTRUTURAÇÃO DA CIDADE DAS ÁGUAS	19	573	262	4	414	0001	3	399	99	0	10	8	5.000.000	5.000.000
DESENVOLVIMENTO DE ATIVIDADES DE EDUCAÇÃO E CAPACITAÇÃO EM RECURSOS HÍDRICOS	19	573	262	4	496	0001	3	390	14	0	31	1	16.796	869.404
							3	390	30	0	31	1	26.594	
							3	390	33	0	31	1	25.194	
							3	390	39	0	31	1	211.347	
							3	390	92	0	24	1	589.473	
PRECATÓRIOS E SENTENÇAS JUDICIÁRIAS	28	846	702	7	004	0001	3	190	91	0	10	9	1.000	1.000
TOTAL														9.677.576

QUADRO DE DETALHAMENTO DA DESPESA - FISCAL

Exercício: 2015

R\$ 1,00

ÓRGÃO 1.22.0 - SECRETARIA DE ESTADO DE CIÊNCIA, TECNOLOGIA E ENSINO SUPERIOR - SECTES

UO: 4.53.1 - FUNDO DE INCENTIVO À INOVAÇÃO TECNOLÓGICA - FIIT

ESPECIFICAÇÃO	CLASSIFICAÇÃO ORÇAMENTÁRIA										IMPORTÂNCIA			
	FUN	SUBF	PRG	ID	P/A	C/A	C	GD	M	ED	IPG	F / IPU	DETALHADA	TOTAL
SUPORTE A PROJETOS DE PESQUISA E DESENVOLVIMENTO DE PRODUTOS E PROCESSOS INOVADORES	19	573	199	4	471	0001								1.000
							4	590	48	0	10	1	1.000	
TOTAL														1.000

QUADRO DE DETALHAMENTO DA DESPESA - FISCAL

Exercício: 2015

R\$ 1,00

ÓRGÃO 1.23.0 - SECRETARIA DE ESTADO DE AGRICULTURA, PECUÁRIA E ABASTECIMENTO - SEAPA

UO: 1.23.1 - SECRETARIA DE ESTADO DE AGRICULTURA, PECUÁRIA E ABASTECIMENTO - SEAPA

ESPECIFICAÇÃO	CLASSIFICAÇÃO ORÇAMENTÁRIA										IMPORTÂNCIA			
	FUN	SUBF	PRG	ID	P/A	C/A	C	GD	M	ED	IPG	F / IPU	DETALHADA	TOTAL
INFRAESTRUTURAS DO SETOR AGROPECUÁRIO	20	121	112	2	005	0001	3	390	14	0	10	1	1.000	432.000
							3	390	30	0	10	1	1.000	
							4	499	99	0	10	8	430.000	
CONTROLE E GESTÃO SOCIAL DAS POLÍTICAS PÚBLICAS DE AGRICULTURA FAMILIAR	20	121	161	4	116	0001	3	390	14	0	10	1	6.728	111.210
							3	390	30	0	10	1	1.121	
							3	390	33	0	10	1	3.361	
							3	399	99	0	10	4	100.000	
FEIRA AGROPECUÁRIA SUPERAGRO	20	121	169	4	132	0001	3	390	39	0	10	1	1.420	409.420
							3	399	99	0	10	4	408.000	
DIREÇÃO SUPERIOR	20	122	701	2	001	0001	3	390	14	0	10	1	37.030	113.592
							3	390	30	0	10	1	17.039	
							3	390	33	0	10	1	40.439	
							3	390	36	0	10	1	12.268	
PLANEJAMENTO, GESTÃO E FINANÇAS	20	122	701	2	002	0001	3	390	39	0	10	1	6.816	2.218.383
							3	390	14	0	10	1	5.677	
							3	390	30	0	10	1	65.318	
							3	390	36	0	10	1	37.546	
							3	390	37	0	10	1	1.041.045	
							3	390	39	0	10	1	622.613	
							3	390	46	0	10	1	214.441	
							3	390	49	0	10	1	44.145	
							3	390	92	0	10	1	130.801	
							3	391	39	0	10	1	56.797	
REMUNERAÇÃO DE PESSOAL ATIVO E ENCARGOS SOCIAIS	20	122	701	2	417	0001	3	190	11	0	10	1	6.642.566	7.661.350
							3	190	13	0	10	1	406.428	
							3	191	13	0	10	1	606.755	
							3	390	46	0	10	7	1.213	
							3	390	49	0	10	7	3.388	
							3	390	93	0	10	1	1.000	
INTELIGÊNCIA COMPETITIVA DO AGRONEGÓCIO MINEIRO	20	126	169	4	122	0001	3	390	14	0	10	1	14.199	90.875
							3	390	30	0	10	1	3.550	
							3	390	33	0	10	1	14.909	
							3	390	39	0	10	1	58.217	
DESENVOLVIMENTO E CAPACITAÇÃO DO SERVIDOR	20	128	701	2	018	0001	3	390	18	0	10	1	5.917	5.917
REVITALIZAÇÃO DO RIO SÃO FRANCISCO	20	605	112	2	004	0001	4	490	51	0	24	1	9.717.715	9.717.715
APOIO A COMERCIALIZAÇÃO DA AGRICULTURA FAMILIAR	20	605	161	4	115	0001	3	390	14	0	10	1	1.019	507.749
							3	390	30	0	10	1	5.730	
							3	390	33	0	10	1	1.000	
							3	399	99	0	10	4	500.000	
APOIO À IMPLEMENTAÇÃO DO PAA-FAMILIAR	20	605	161	4	401	0001	3	399	99	0	10	4	20.000	20.000
ADEQUAÇÃO SOCIOECONÔMICA E AMBIENTAL DAS PROPRIEDADES RURAIS	20	606	112	1	119	0001	3	390	14	0	71	1	150.000	197.000
							3	390	30	0	71	1	47.000	
CAPACITAÇÃO PARA O EMPREENDEDORISMO RURAL	20	606	161	4	405	0001	3	399	99	0	10	4	200.000	200.000
IRRIGA MINAS	20	607	112	1	112	0001	3	390	14	0	10	1	12.115	7.636.315
							3	390	14	0	10	1	12.115	

QUADRO DE DETALHAMENTO DA DESPESA - FISCAL

Exercício: 2015

R\$ 1,00

ÓRGÃO 1.23.0 - SECRETARIA DE ESTADO DE AGRICULTURA, PECUÁRIA E ABASTECIMENTO - SEAPA

UO: 1.23.1 - SECRETARIA DE ESTADO DE AGRICULTURA, PECUÁRIA E ABASTECIMENTO - SEAPA

ESPECIFICAÇÃO	CLASSIFICAÇÃO ORÇAMENTÁRIA									IMPORTÂNCIA				
	FUN	SUBF	PRG	ID	P/A	C/A	C	GD	M	ED	IPG	F / IPU	DETALHADA	TOTAL
							3	390	30	0	10	1	7.100	
							3	390	33	0	10	1	7.100	
							3	390	39	0	24	1	369.000	
							4	490	30	0	24	1	7.241.000	
FOMENTO FLORESTAL	20	608	169	1	049	0001								1.000
							3	390	14	0	71	1	1.000	
INCENTIVO AO DESENVOLVIMENTO DA AQUICULTURA	20	608	169	1	121	0001								182.598
							3	390	14	0	10	1	10.650	
							3	390	30	0	10	1	17.038	
							3	390	33	0	10	1	7.810	
							3	390	39	0	10	1	7.100	
							3	399	99	0	10	4	140.000	
QUALIFICAÇÃO GERENCIAL E TÉCNICA DAS UNIDADES PRODUTIVAS DE PECUÁRIA LEITEIRA - MINAS LEITE.	20	608	169	4	125	0001								56.797
							3	390	14	0	10	1	35.498	
							3	390	30	0	10	1	14.199	
							3	390	33	0	10	1	7.100	
MELHORIA DA QUALIDADE E COMPETITIVIDADE DO CAFÉ	20	608	169	4	129	0001								21.300
							3	390	14	0	10	1	7.100	
							3	390	30	0	10	1	3.550	
							3	390	33	0	10	1	3.550	
							3	390	39	0	10	1	7.100	
INCENTIVO AO DESENVOLVIMENTO E A TRANSFERÊNCIA DA TECNOLOGIA DAS CADEIAS PRODUTIVAS DA AGROPECUÁRIA E DA SILVICULTURA	20	608	169	4	429	0001								273.040
							3	390	14	0	10	1	2.840	
							3	390	30	0	10	1	6.390	
							3	390	33	0	10	1	3.550	
							3	390	39	0	10	1	4.260	
							3	399	99	0	10	4	256.000	
GARANTIA DE RENDA MÍNIMA AOS AGRICULTORES FAMILIARES	20	845	161	4	112	0001								496.665
							3	390	41	0	71	1	496.665	
COORDENAÇÃO GERAL DO PROJETO JAÍBA	20	845	164	4	428	0001								3.550
							3	390	14	0	10	1	3.550	
SUBVENÇÃO DO SEGURO RURAL	20	845	169	4	126	0001								1.000
							3	360	39	0	10	1	1.000	
APOIO ÀS PARCERIAS FUNDIÁRIAS E AÇÕES DE CIDADANIA	21	631	144	4	008	0001								65.993
							3	390	14	0	10	1	4.793	
							3	390	30	0	10	1	1.200	
							3	399	99	0	10	4	60.000	
INTERMEDIÇÃO DE CONFLITOS FUNDIÁRIOS COLETIVOS	21	631	144	4	061	0001								3.397
							3	390	14	0	10	1	1.751	
							3	390	30	0	10	1	1.646	
LEGITIMAÇÃO DE POSSE EM ÁREAS RURAIS	21	631	258	4	255	0001								6.521
							3	390	14	0	10	1	4.120	
							3	390	30	0	10	1	1.401	
							3	390	33	0	10	1	1.000	
TOTAL														30.433.387

QUADRO DE DETALHAMENTO DA DESPESA - FISCAL

Exercício: 2015

R\$ 1,00

ÓRGÃO 1.23.0 - SECRETARIA DE ESTADO DE AGRICULTURA, PECUÁRIA E ABASTECIMENTO - SEAPA

UO: 2.11.1 - FUNDAÇÃO RURAL MINEIRA - RURALMINAS1

ESPECIFICAÇÃO	CLASSIFICAÇÃO ORÇAMENTÁRIA										IMPORTÂNCIA											
	FUN	SUBF	PRG	ID	P/A	C/A	C	GD	M	ED	IPG	F / IPU	DETALHADA	TOTAL								
READEQUAÇÃO DE ESTRADAS VICINAIS COM ENFOQUE AMBIENTAL	18	541	116	1	074	0001	3	390	14	0	60	1	1.000	2.001.212								
							3	390	30	0	60	1	212									
							4	490	51	0	24	1	2.000.000									
CONSERVAÇÃO E REVITALIZAÇÃO DE BACIAS HIDROGRÁFICAS	18	541	130	4	184	0001	3	390	14	0	60	1	795	6.611.590								
							3	390	30	0	60	1	795									
							3	399	99	0	10	4	210.000									
							3	399	99	0	10	8	300.000									
							4	490	51	0	24	1	6.100.000									
PLANEJAMENTO, GESTÃO E FINANÇAS	20	122	701	2	002	0001	3	390	13	0	60	1	32.367	3.077.638								
							3	390	14	0	60	1	30.749									
							3	390	30	0	60	1	88.603									
							3	390	33	0	60	1	4.991									
							3	390	35	0	60	1	4.046									
							3	390	36	0	60	1	13.862									
							3	390	37	0	60	1	1.617.926									
							3	390	39	0	60	1	596.298									
							3	390	47	0	60	1	97.102									
							3	390	92	0	60	1	468.124									
							3	391	39	0	60	1	73.484									
							4	490	52	0	47	1	50.086									
							REMUNERAÇÃO DE PESSOAL ATIVO E ENCARGOS SOCIAIS	20	122	701	2	417	0001		3	190	03	0	10	1	7.509	7.005.837
															3	190	11	0	10	1	5.900.747	
3	190	16	0	10	1	349.307																
3	190	93	0	60	1	699																
3	191	13	0	10	1	745.575																
3	390	08	0	10	7	1.000																
3	390	93	0	10	1	1.000																
DESENVOLVIMENTO E CAPACITAÇÃO DO SERVIDOR	20	128	701	2	018	0001								3	390	39	0	60	1	24.024	24.024	
							3	390	39	0	60	1	24.024									
SERVIÇOS DE ENGENHARIA E MOTOMECANIZAÇÃO	20	511	130	4	222	0001	3	390	14	0	60	1	121.377	1.787.135								
							3	390	30	0	60	1	205.020									
							3	390	33	0	60	1	10.677									
							3	390	36	0	60	1	10.254									
							3	390	39	0	60	1	231.610									
							3	390	47	0	60	1	544									
							3	390	49	0	60	1	4.855									
							3	390	93	0	60	1	121.377									
							4	490	52	0	47	1	1.081.421									
							OPERAÇÃO E MANUTENÇÃO DE BARRAGENS	20	544	166	1	007	0001		3	390	14	0	60	1	809	651.215
3	390	30	0	60	1	1.516																
3	390	33	0	60	1	809																
3	390	39	0	10	1	100.192																
3	390	39	0	60	1	249.459																
3	390	92	0	10	1	58.812																
4	490	52	0	47	1	239.618																
IMPLANTAÇÃO E CONSTRUÇÃO DE BARRAGENS	20	544	166	1	084	0001	3	390	14	0	60	1	809	19.987.581								
							3	390	30	0	60	1	2.427									
							3	390	33	0	60	1	1.618									
							3	390	35	0	24	1	100.000									
							3	390	36	0	60	1	2.832									
							3	390	39	0	60	1	3.236									
							4	490	39	0	24	1	4.689.835									
							4	490	47	0	24	1	1.000									

QUADRO DE DETALHAMENTO DA DESPESA - FISCAL

Exercício: 2015

R\$ 1,00

ÓRGÃO 1.23.0 - SECRETARIA DE ESTADO DE AGRICULTURA, PECUÁRIA E ABASTECIMENTO - SEAPA

UO: 2.11.1 - FUNDAÇÃO RURAL MINEIRA - RURALMINAS1

ESPECIFICAÇÃO	CLASSIFICAÇÃO ORÇAMENTÁRIA										IMPORTÂNCIA											
	FUN	SUBF	PRG	ID	P/A	C/A	C	GD	M	ED	IPG	F / IPU	DETALHADA	TOTAL								
CONSTRUÇÃO DE RESERVATÓRIOS DE PEQUENO PORTE	20	544	166	1	375	0001	4	490	51	0	24	1	10.107.165	37.974								
							4	490	61	0	24	1	2.000									
							4	490	92	0	24	1	5.076.659									
							3	390	14	0	60	1	439									
							3	390	30	0	60	1	219									
							3	390	33	0	60	1	219									
OPERAÇÃO, MANUTENÇÃO, MODERNIZAÇÃO E FISCALIZAÇÃO DO PROJETO JAÍBA	20	607	164	4	541	0001	4	490	52	0	47	1	37.097	867.206								
							3	390	14	0	60	1	32.367									
							3	390	30	0	60	1	14.965									
							3	390	33	0	60	1	9.708									
							3	390	35	0	60	1	4.046									
							3	390	36	0	60	1	4.046									
							3	390	39	0	60	1	42.074									
							4	490	51	0	47	1	700.000									
							4	490	52	0	47	1	60.000									
							DISCRIMINATÓRIA E ARRECAÇÃO DE TERRAS DEVOLUTAS	21	631	258	4	402	0001		3	399	99	0	10	4	1.000.000	1.000.000
															3	390	14	0	10	1	1.000	
PLANEJAMENTO E EXECUÇÃO DO SISTEMA DE TELEFONIA RURAL	24	722	135	4	050	0001	3	390	14	0	10	1	1.000	1.000								
							3	390	14	0	10	1	1.000									
MANUTENÇÃO NOS POSTOS TELEFÔNICOS RURAIS INSTALADOS	24	722	135	4	180	0001	3	390	14	0	10	1	1.000	1.000								
							3	390	14	0	10	1	1.000									
CONSERVAÇÃO DE ESTRADAS VICINAIS	26	782	116	4	127	0001	3	390	14	0	60	1	32.000	982.605								
							3	390	30	0	60	1	84.240									
							3	390	32	0	60	1	70.000									
							3	390	33	0	60	1	10.000									
							3	390	36	0	60	1	7.000									
							3	390	39	0	60	1	255.520									
							3	390	47	0	60	1	5.000									
							4	490	52	0	47	1	518.845									
							PRECATÓRIOS E SENTENÇAS JUDICIÁRIAS	28	846	702	7	004	0001		3	190	91	0	10	9	525.697	525.697
															3	190	91	0	10	9	525.697	
TOTAL													44.561.714									

QUADRO DE DETALHAMENTO DA DESPESA - FISCAL

Exercício: 2015

R\$ 1,00

ÓRGÃO 1.23.0 - SECRETARIA DE ESTADO DE AGRICULTURA, PECUÁRIA E ABASTECIMENTO - SEAPA

UO: 2.37.1 - INSTITUTO MINEIRO DE AGROPECUÁRIA - IMA

ESPECIFICAÇÃO	CLASSIFICAÇÃO ORÇAMENTÁRIA										IMPORTÂNCIA			
	FUN	SUBF	PRG	ID	P/A	C/A	C	GD	M	ED	IPG	F / IPU	DETALHADA	TOTAL
<i>PLANEJAMENTO, GESTÃO E FINANÇAS</i>	20	122	701	2	002	0001								17.431.797
							3	390	13	0	60	1	30.000	
							3	390	14	0	60	1	30.000	
							3	390	30	0	60	1	580.000	
							3	390	33	0	60	1	360.000	
							3	390	36	0	60	1	545.000	
							3	390	37	0	10	1	1.941.549	
							3	390	37	0	60	1	200.000	
							3	390	39	0	10	1	5.367.684	
							3	390	39	0	60	1	1.958.103	
							3	390	46	0	10	1	3.235.915	
							3	390	47	0	60	1	733.546	
							3	390	49	0	60	1	100.000	
							3	390	92	0	10	1	1.798.420	
							3	390	92	0	60	1	251.580	
							3	391	39	0	60	1	200.000	
							4	490	52	0	47	1	100.000	
<i>REMUNERAÇÃO DE PESSOAL ATIVO E ENCARGOS SOCIAIS</i>	20	122	701	2	417	0001							131.702.880	
							3	190	11	0	10	1	107.300.127	
							3	190	11	0	60	1	590.109	
							3	191	13	0	10	1	5.135.019	
							3	191	13	0	60	1	18.633.515	
							3	390	49	0	60	7	43.110	
							3	390	93	0	10	1	1.000	
<i>DESENVOLVIMENTO E CAPACITAÇÃO DO SERVIDOR</i>	20	128	701	2	018	0001							20.000	
							3	390	14	0	60	1	10.000	
							3	390	30	0	60	1	10.000	
<i>FISCALIZAÇÃO MÓVEL DO TRÂNSITO DE ANIMAIS, VEGETAIS E PRODUTOS DE ORIGEM ANIMAL.</i>	20	304	185	4	102	0001							600.000	
							3	390	14	0	24	1	400.000	
							3	390	14	0	60	1	120.000	
							3	390	30	0	60	1	80.000	
<i>CERTIFICAÇÃO DE PROPRIEDADES AGROPECUÁRIAS E AGROINDUSTRIAS</i>	20	304	217	4	131	0001							350.000	
							3	390	14	0	60	1	250.000	
							3	390	30	0	60	1	100.000	
<i>CAPACITAÇÃO DOS AGENTES DA VIGILÂNCIA SANITÁRIA MUNICIPAL EM PROL DA SEGURANÇA ALIMENTAR</i>	20	304	217	4	386	0001							150.000	
							3	399	99	0	10	4	150.000	
<i>APOIO À ESTRUTURAÇÃO DE SISTEMA DE INSPEÇÃO SANITÁRIA EM CONSÓRCIOS INTERMUNICIPAIS</i>	20	304	217	4	394	0001							600.000	
							3	399	99	0	10	4	600.000	
<i>FISCALIZAÇÃO DE ESTABELECIMENTOS REVENDEDORES DE INSUMOS AGROPECUÁRIOS E PROPRIEDADES USUÁRIAS DE AGROTÓXICOS.</i>	20	304	217	4	547	0001							440.000	
							3	390	14	0	24	1	190.000	
							3	390	14	0	60	1	100.000	
							3	390	30	0	60	1	150.000	
<i>INSPEÇÃO DE PRODUTOS AGROINDUSTRIAS</i>	20	304	217	4	549	0001							2.740.546	
							3	320	41	0	24	1	970.000	
							3	390	14	0	24	1	130.000	
							3	390	14	0	45	1	546	
							3	390	14	0	60	1	180.000	
							3	390	30	0	60	1	180.000	
							4	490	52	0	24	1	1.280.000	
<i>INCENTIVO À MITIGAÇÃO DO USO DE AGROTÓXICOS NA PRODUÇÃO AGROPECUÁRIA</i>	20	542	217	4	396	0001							300.000	
							3	399	99	0	10	4	300.000	
<i>APOIO À CADEIA PRODUTIVA DOS QUEIJOS ARTESANAIS DE MINAS</i>	20	602	217	4	353	0001							200.000	
							3	399	99	0	10	4	200.000	
<i>VIGILANCIA SANITÁRIA ANIMAL E VEGETAL NO PROJETO JAIBA</i>	20	609	164	4	448	0001							20.000	
							3	390	14	0	60	1	10.000	
							3	390	30	0	60	1	10.000	

QUADRO DE DETALHAMENTO DA DESPESA - FISCAL

Exercício: 2015

R\$ 1,00

ÓRGÃO 1.23.0 - SECRETARIA DE ESTADO DE AGRICULTURA, PECUÁRIA E ABASTECIMENTO - SEAPA

UO: 2.37.1 - INSTITUTO MINEIRO DE AGROPECUÁRIA - IMA

ESPECIFICAÇÃO	CLASSIFICAÇÃO ORÇAMENTÁRIA										IMPORTÂNCIA			
	FUN	SUBF	PRG	ID	P/A	C/A	C	GD	M	ED	IPG	F / IPU	DETALHADA	TOTAL
VIGILÂNCIA SANITÁRIA ANIMAL	20	609	185	4	533	0001	3	390	14	0	24	1	1.250.000	3.730.000
							3	390	14	0	60	1	600.000	
							3	390	30	0	60	1	600.000	
							4	490	52	0	24	1	1.280.000	
VIGILÂNCIA SANITÁRIA VEGETAL	20	609	185	4	534	0001	3	390	14	0	24	1	900.000	2.630.000
							3	390	14	0	60	1	225.000	
							3	390	30	0	60	1	225.000	
							4	490	52	0	24	1	1.280.000	
PRECATÓRIOS E SENTENÇAS JUDICIÁRIAS	28	846	702	7	004	0001	3	190	91	0	60	9	1.327.082	1.327.082
TOTAL													162.242.305	

QUADRO DE DETALHAMENTO DA DESPESA - FISCAL

Exercício: 2015

R\$ 1,00

ÓRGÃO 1.23.0 - SECRETARIA DE ESTADO DE AGRICULTURA, PECUÁRIA E ABASTECIMENTO - SEAPA

UO: 3.04.1 - EMPRESA DE ASSISTÊNCIA TÉCNICA E EXTENSÃO RURAL DO ESTADO DE MINAS GERAIS - EMATER

ESPECIFICAÇÃO	CLASSIFICAÇÃO ORÇAMENTÁRIA										IMPORTÂNCIA			
	FUN	SUBF	PRG	ID	P/A	C/A	C	GD	M	ED	IPG	F / IPU	DETALHADA	TOTAL
GESTÃO DO MINAS SEM FOME	04	122	177	2	023	0001	3	390	30	0	71	1	10.200	10.200
PLANEJAMENTO, GESTÃO E FINANÇAS	20	122	701	2	002	0001	3	390	14	0	60	1	125.056	7.809.104
							3	390	14	0	74	1	332.911	
							3	390	30	0	60	1	367.661	
							3	390	30	0	74	1	623.669	
							3	390	33	0	60	1	17.290	
							3	390	33	0	74	1	46.028	
							3	390	36	0	60	1	11.463	
							3	390	36	0	74	1	43.278	
							3	390	37	0	60	1	42.727	
							3	390	37	0	74	1	8.878	
							3	390	39	0	60	1	3.949.503	
							3	390	39	0	74	1	2.018.415	
							3	390	47	0	74	1	114.188	
REMUNERAÇÃO DE PESSOAL ATIVO E ENCARGOS SOCIAIS	20	122	701	2	417	0001	3	391	39	0	60	1	108.037	246.729.122
							3	190	11	0	10	1	138.708.804	
							3	190	11	0	60	1	6.594.694	
							3	190	11	0	74	1	19.563.860	
							3	190	13	0	10	1	65.488.181	
							3	190	13	0	60	1	3.274.471	
							3	190	13	0	74	1	13.097.882	
							3	190	93	0	10	1	1.230	
CRIAÇÃO DE PEQUENOS ANIMAIS - AVICULTURA	20	306	177	4	064	0001	3	390	32	0	71	1	56.703	56.703
ASSISTÊNCIA TÉCNICA E EXTENSÃO RURAL	20	606	119	4	400	0001	3	390	14	0	24	1	928.153	28.143.304
							3	390	14	0	60	1	234.746	
							3	390	14	0	74	1	1.511.046	
							3	390	30	0	10	1	13.500	
							3	390	30	0	24	1	1.782.302	
							3	390	30	0	60	1	682.321	
							3	390	30	0	74	1	4.392.053	
							3	390	33	0	60	1	32.457	
							3	390	33	0	74	1	208.919	
							3	390	36	0	60	1	21.519	
							3	390	36	0	74	1	98.218	
							3	390	37	0	60	1	80.205	
							3	390	37	0	74	1	516.274	
							3	390	39	0	24	1	674.346	
							3	390	39	0	60	1	1.426.865	
							3	390	39	0	74	1	8.906.092	
							3	390	47	0	60	1	30.986	
							3	390	47	0	74	1	518.289	
							4	490	52	0	24	1	5.085.013	
							4	490	52	0	60	1	1.000.000	
ATIVIDADES DE EXTENSÃO RURAL AOS IRRIGANTES	20	606	164	4	485	0001	3	390	14	0	10	1	2.358	894.521
							3	390	14	0	71	1	85.054	
							3	390	30	0	10	1	14.208	
							3	390	30	0	71	1	510.323	
							3	390	33	0	71	1	42.527	
							3	390	39	0	10	1	26.416	
							3	390	39	0	71	1	212.635	
							3	390	47	0	10	1	1.000	
							3	390	32	0	71	1	28.351	
CAPACITAÇÃO DO PÚBLICO BENEFICIÁRIO	20	606	177	1	154	0001	3	390	32	0	71	1	28.351	28.351
CAPACITAÇÃO DE JOVENS RURAIS	20	606	177	4	367	0001	3	390	32	0	71	1	28.351	56.703

QUADRO DE DETALHAMENTO DA DESPESA - FISCAL

Exercício: 2015

R\$ 1,00

ÓRGÃO 1.23.0 - SECRETARIA DE ESTADO DE AGRICULTURA, PECUÁRIA E ABASTECIMENTO - SEAPA

UO: 3.04.1 - EMPRESA DE ASSISTÊNCIA TÉCNICA E EXTENSÃO RURAL DO ESTADO DE MINAS GERAIS - EMATER

ESPECIFICAÇÃO	CLASSIFICAÇÃO ORÇAMENTÁRIA									IMPORTÂNCIA				
	FUN	SUBF	PRG	ID	P/A	C/A	C	G	M	ED	IPG	F / IPU	DETALHADA	TOTAL
APOIO À IMPLANTAÇÃO DE LAVOURAS	20	608	177	4	074	0001	3	390	32	0	71	1	56.703	212.635
							3	390	32	0	71	1	212.635	
CRIAÇÃO DE PEQUENOS ANIMAIS - PISCICULTURA	20	608	177	4	147	0001	3	390	32	0	71	1	14.516	14.516
							3	390	32	0	71	1	14.516	
APOIO À AGRICULTURA FAMILIAR	20	608	177	4	152	0001	3	390	32	0	71	1	453.621	453.621
							3	390	32	0	71	1	453.621	
APOIO À PRODUÇÃO DE HORTAS DOMÉSTICAS	20	608	177	4	154	0001	3	390	32	0	71	1	198.686	198.686
							3	390	32	0	71	1	198.686	
APOIO À IMPLANTAÇÃO DE POMARES	20	608	177	4	228	0001	3	390	32	0	71	1	27.217	27.217
							3	390	32	0	71	1	27.217	
CRIAÇÃO DE PEQUENOS ANIMAIS - APICULTURA	20	608	177	4	229	0001	3	390	32	0	71	1	56.703	56.703
							3	390	32	0	71	1	56.703	
CERTIFICAÇÃO DO CAFÉ - EMATER	20	665	208	1	047	0001	3	390	14	0	10	1	6.369	953.183
							3	390	14	0	71	1	85.054	
							3	390	30	0	10	1	25.580	
							3	390	30	0	71	1	510.323	
							3	390	33	0	71	1	42.527	
							3	390	39	0	10	1	55.476	
							3	390	39	0	71	1	212.635	
							3	390	47	0	10	1	15.219	
PRECATÓRIOS E SENTENÇAS JUDICIÁRIAS	28	846	702	7	004	0001	3	190	91	0	10	9	1.000	1.000
													1.000	
TOTAL														285.645.569

QUADRO DE DETALHAMENTO DA DESPESA - FISCAL

Exercício: 2015

R\$ 1,00

ÓRGÃO 1.23.0 - SECRETARIA DE ESTADO DE AGRICULTURA, PECUÁRIA E ABASTECIMENTO - SEAPA

UO: 3.05.1 - EMPRESA DE PESQUISA AGROPECUÁRIA DE MINAS GERAIS - EPAMIG

ESPECIFICAÇÃO	CLASSIFICAÇÃO ORÇAMENTÁRIA										IMPORTÂNCIA			
	FUN	SUBF	PRG	ID	P/A	C/A	C	GD	M	ED	IPG	F / IPU	DETALHADA	TOTAL
PLANEJAMENTO, GESTÃO E FINANÇAS	20	122	701	2	002	0001	3	390	14	0	60	1	45.519	2.822.199
							3	390	30	0	60	1	177.982	
							3	390	36	0	60	1	7.738	
							3	390	39	0	60	1	1.644.159	
							3	390	47	0	60	1	910.601	
							3	391	39	0	60	1	36.200	
REMUNERAÇÃO DE PESSOAL ATIVO E ENCARGOS SOCIAIS	20	122	701	2	417	0001	3	190	11	0	10	1	53.749.320	71.666.670
							3	190	13	0	10	1	17.916.440	
							3	390	93	0	60	1	910	
FORMAÇÃO DE TÉCNICOS EM LATICÍNIOS, AGROPECUÁRIA E COOPERATIVISMO	20	363	244	4	037	0001	3	390	14	0	60	1	4.552	145.659
							3	390	30	0	60	1	54.622	
							3	390	36	0	60	1	1.821	
							3	390	39	0	60	1	84.664	
TRANSFERÊNCIA DE TECNOLOGIA ATRAVÉS DE MUDAS QUALIFICADAS	20	571	210	4	009	0001	3	390	14	0	60	1	2.731	209.389
							3	390	30	0	60	1	120.626	
							3	390	36	0	60	1	9.103	
							3	390	39	0	60	1	76.929	
DIFUSÃO DE TECNOLOGIAS ATRAVÉS DE AÇÕES DE TRANSFÊRENCIA TECNOLÓGICA	20	571	210	4	020	0001	3	390	14	0	60	1	59.175	1.092.464
							3	390	30	0	60	1	10.925	
							3	390	36	0	60	1	4.552	
							3	390	39	0	60	1	1.017.812	
DESENVOLVIMENTO DE PESQUISA AGROPECUÁRIA E AGROINDUSTRIAL	20	571	210	4	021	0001	3	390	14	0	60	1	54.623	2.097.877
							3	390	30	0	60	1	1.041.484	
							3	390	36	0	60	1	9.104	
							3	390	39	0	60	1	872.666	
							4	490	51	0	60	1	30.000	
							4	490	52	0	60	1	90.000	
TRANSFERÊNCIA DE TECNOLOGIA ATRAVÉS DE MATRIZES E REPRODUTORES	20	571	210	4	041	0001	3	390	14	0	60	1	9.104	609.956
							3	390	30	0	60	1	350.588	
							3	390	36	0	60	1	31.863	
							3	390	39	0	60	1	218.401	
TRANSFERÊNCIA DE TECNOLOGIAS ATRAVÉS DE SEMENTES	20	571	210	4	042	0001	3	390	14	0	60	1	9.104	364.156
							3	390	30	0	60	1	183.900	
							3	390	36	0	60	1	4.552	
							3	390	39	0	60	1	166.600	
AÇÕES DE DESENVOLVIMENTO DE PROJETOS INTEGRADOS	20	571	210	4	195	0001	3	390	14	0	60	1	1.821	172.837
							3	390	14	0	70	1	15.000	
							3	390	30	0	60	1	2.276	
							3	390	30	0	70	1	40.000	
							3	390	36	0	60	1	4.552	
							3	390	36	0	70	1	5.000	
							3	390	39	0	60	1	5.006	
							3	390	39	0	70	1	39.028	
							4	490	52	0	70	1	60.154	
DIFUSÃO DE TECNOLOGIA VIA PUBLICAÇÕES	20	573	210	4	022	0001	3	390	14	0	60	1	4.552	136.558
							3	390	30	0	60	1	9.104	
							3	390	36	0	60	1	9.104	
							3	390	39	0	60	1	113.798	

QUADRO DE DETALHAMENTO DA DESPESA - FISCAL

Exercício: 2015

R\$ 1,00

ÓRGÃO 1.23.0 - SECRETARIA DE ESTADO DE AGRICULTURA, PECUÁRIA E ABASTECIMENTO - SEAPA

UO: 3.05.1 - EMPRESA DE PESQUISA AGROPECUÁRIA DE MINAS GERAIS - EPAMIG

ESPECIFICAÇÃO	CLASSIFICAÇÃO ORÇAMENTÁRIA										IMPORTÂNCIA			
	FUN	SUBF	PRG	ID	P/A	C/A	C	GD	M	ED	IPG	F / IPU	DETALHADA	TOTAL
PRECATÓRIOS E SENTENÇAS JUDICIÁRIAS	28	846	702	7	004	0001	3	190	91	0	10	9	1.000	1.000
TOTAL														79.318.765

QUADRO DE DETALHAMENTO DA DESPESA - FISCAL

Exercício: 2015

R\$ 1,00

ÓRGÃO 1.23.0 - SECRETARIA DE ESTADO DE AGRICULTURA, PECUÁRIA E ABASTECIMENTO - SEAPA

UO: 4.04.1 - FUNDO DE DESENVOLVIMENTO REGIONAL DO JAÍBA - FUNDO JAÍBA

ESPECIFICAÇÃO	CLASSIFICAÇÃO ORÇAMENTÁRIA										IMPORTÂNCIA			
	FUN	SUBF	PRG	ID	P/A	C/A	C	GD	M	ED	IPG	F / IPU	DETALHADA	TOTAL
APOIO FINANCEIRO A PRODUTORES RURAIS E AGRO-INDÚSTRIAS DO PROJETO JAÍBA.	20	607	164	4	091	0001								4.000.000
							4	590	66	0	60	1	4.000.000	
TOTAL														4.000.000

QUADRO DE DETALHAMENTO DA DESPESA - FISCAL

Exercício: 2015

R\$ 1,00

ÓRGÃO 1.23.0 - SECRETARIA DE ESTADO DE AGRICULTURA, PECUÁRIA E ABASTECIMENTO - SEAPA

UO: 4.06.1 - FUNDO PRÓ-FLORESTA - FUNDO PRÓ-FLORESTA

ESPECIFICAÇÃO	CLASSIFICAÇÃO ORÇAMENTÁRIA										IMPORTÂNCIA			
	FUN	SUBF	PRG	ID	P/A	C/A	C	GD	M	ED	IPG	F / IPU	DETALHADA	TOTAL
APOIO FINANCEIRO DESTINADO AO DESENVOLVIMENTO DA ATIVIDADE FLORESTAL	18	541	169	1	311	0001								1.000
							3	390	39	0	60	1	1.000	
TOTAL														1.000

QUADRO DE DETALHAMENTO DA DESPESA - FISCAL

Exercício: 2015

R\$ 1,00

ÓRGÃO 1.23.0 - SECRETARIA DE ESTADO DE AGRICULTURA, PECUÁRIA E ABASTECIMENTO - SEAPA

UO: 4.17.1 - FUNDO ESTADUAL DE DESENVOLVIMENTO RURAL - FUNDERUR

ESPECIFICAÇÃO	CLASSIFICAÇÃO ORÇAMENTÁRIA										IMPORTÂNCIA			
	FUN	SUBF	PRG	ID	P/A	C/A	C	GD	M	ED	IPG	F / IPU	DETALHADA	TOTAL
APOIO FINANCEIRO A PRODUTORES RURAIS DO NORTE DE MINAS E VALE DO JEQUITINHONHA.	20	606	243	1	292	0001								21.000
							4	5	90	66	0	60	1	21.000
TOTAL														21.000

QUADRO DE DETALHAMENTO DA DESPESA - FISCAL

Exercício: 2015

R\$ 1,00

ÓRGÃO 1.23.0 - SECRETARIA DE ESTADO DE AGRICULTURA, PECUÁRIA E ABASTECIMENTO - SEAPA

UO: 4.58.1 - FUNDO ESTADUAL DO CAFÉ - FECAFÉ

ESPECIFICAÇÃO	CLASSIFICAÇÃO ORÇAMENTÁRIA										IMPORTÂNCIA			
	FUN	SUBF	PRG	ID	P/A	C/A	C	GD	M	ED	IPG	F / IPU	DETALHADA	TOTAL
DESENVOLVIMENTO DO AGRONEGÓCIO DE MINAS GERAIS	20	606	028	1	212	0001	3	390	39	1	10	1	400.000	400.000
APOIO FINANCEIRO A PROJETOS DA CADEIA PRODUTIVA CAFEIEIRA	20	608	193	4	334	0001	3	390	41	0	10	1	1.000	1.000
TOTAL														401.000

QUADRO DE DETALHAMENTO DA DESPESA - FISCAL

Exercício: 2015

R\$ 1,00

ÓRGÃO 1.25.0 - POLÍCIA MILITAR DO ESTADO DE MINAS GERAIS - PMMG

UO: 1.25.1 - POLÍCIA MILITAR DO ESTADO DE MINAS GERAIS - PMMG

ESPECIFICAÇÃO	CLASSIFICAÇÃO ORÇAMENTÁRIA										IMPORTÂNCIA			
	FUN	SUBF	PRG	ID	P/A	C/A	C	GD	M	ED	IPG	F / IPU	DETALHADA	TOTAL
DIREÇÃO SUPERIOR	06	122	701	2	001	0001	3	390	15	0	10	1	237.659	562.458
							3	390	30	0	10	1	225.055	
							3	390	33	0	10	1	64.834	
							3	390	39	0	10	1	34.910	
PLANEJAMENTO, GESTÃO E FINANÇAS	06	122	701	2	002	0001	3	390	30	0	10	1	482.029	7.167.932
							3	390	36	0	10	1	7.489	
							3	390	37	0	10	1	2.560.008	
							3	390	39	0	10	1	3.353.484	
							3	390	47	0	10	1	14.979	
AUXÍLIOS CONCEDIDOS A SERVIDORES DA POLÍCIA MILITAR	06	122	701	2	063	0001	3	391	39	0	10	1	749.943	71.611.192
							3	390	08	0	10	7	3.831.653	
							3	390	19	0	10	7	67.695.657	
							3	390	46	0	10	7	46.601	
REMUNERAÇÃO DE PESSOAL ATIVO E ENCARGOS SOCIAIS	06	122	701	2	417	0001	3	390	49	0	10	7	37.281	4.836.321.149
							3	190	05	0	10	1	18.991	
							3	190	05	0	72	1	282	
							3	190	11	0	10	1	33.555.092	
							3	190	11	0	72	1	489.897	
							3	190	12	0	10	1	3.752.994.094	
							3	190	12	0	34	1	31.747.246	
							3	190	12	0	72	1	44.620.479	
							3	190	13	0	10	1	8.025.296	
							3	190	13	0	72	1	119.092	
							3	190	17	0	10	1	29.996.437	
							3	190	17	0	72	1	445.132	
							3	191	13	0	10	1	934.308.111	
							3	390	93	0	10	1	1.000	
DISSEMINAÇÃO DE ACESSO AOS SISTEMAS DE INFORMAÇÃO (PM)	06	126	141	1	034	0001	3	390	30	0	10	1	932.027	14.178.190
							3	390	39	0	10	1	13.246.163	
PROJETO IMPLANTAÇÃO DE VIDEOMONITORAMENTO (OLHO-VIVO)	06	126	141	1	115	0001	3	390	39	0	10	1	281.228	4.893.649
							4	490	92	0	25	1	4.612.421	
TREINAMENTO PROFISSIONAL DE SEGURANÇA PÚBLICA	06	128	227	2	089	0001	3	390	30	0	10	1	130.661	4.357.495
							3	390	30	0	24	1	697.000	
							3	390	31	0	10	1	10.485	
							3	390	36	0	10	1	9.679	
							3	390	39	0	10	1	1.750.202	
							3	390	39	0	24	1	820.000	
							3	390	39	0	70	1	124.468	
							4	490	52	0	24	1	693.000	
							4	490	52	0	70	1	122.000	
							3	390	15	0	60	2	100.000	
FISCALIZAÇÃO SANITÁRIA DE TRÂNSITO - PMMG	06	181	141	1	386	0001	3	390	30	0	60	2	190.000	314.500
							3	390	39	0	60	2	24.500	
							3	390	15	0	60	2	100.000	
POLICIAMENTO OSTENSIVO GERAL	06	181	141	4	232	0001	3	390	15	0	10	1	4.802.719	120.033.193
							3	390	15	0	24	1	300.000	
							3	390	15	0	27	1	52.476	
							3	390	15	0	60	1	3.640.599	
							3	390	15	0	77	2	150.000	
							3	390	30	0	10	1	32.214.288	
							3	390	30	0	24	1	2.150.000	
							3	390	30	0	27	1	132.763	
							3	390	30	0	27	1	132.763	

QUADRO DE DETALHAMENTO DA DESPESA - FISCAL

Exercício: 2015

R\$ 1,00

ÓRGÃO 1.25.0 - POLÍCIA MILITAR DO ESTADO DE MINAS GERAIS - PMMG

UO: 1.25.1 - POLÍCIA MILITAR DO ESTADO DE MINAS GERAIS - PMMG

ESPECIFICAÇÃO	CLASSIFICAÇÃO ORÇAMENTÁRIA									IMPORTÂNCIA				
	FUN	SUBF	PRG	ID	P/A	C/A	C	G	M	ED	IPG	F / IPU	DETALHADA	TOTAL
							3	390	30	0	45	1	112.384	
							3	390	30	0	60	1	3.947.910	
							3	390	30	0	70	1	1.013.543	
							3	390	31	0	45	1	13.486	
							3	390	31	0	60	1	354.879	
							3	390	33	0	10	1	996.112	
							3	390	33	0	24	1	19.000	
							3	390	36	0	10	1	309.772	
							3	390	36	0	27	1	4.198	
							3	390	37	0	10	1	3.633.188	
							3	390	37	0	24	1	239.240	
							3	390	39	0	10	1	8.434.171	
							3	390	39	0	24	1	798.000	
							3	390	39	0	27	1	103.037	
							3	390	39	0	45	1	42.706	
							3	390	39	0	60	1	3.996.832	
							3	390	39	0	70	1	1.063.389	
							3	390	47	0	10	1	37.447	
							3	390	92	0	10	1	29.429.485	
							3	390	92	0	24	1	101.208	
							3	390	92	0	60	1	507.917	
							3	390	92	0	70	1	1.002.170	
							3	390	93	0	10	1	8.238	
							3	391	39	0	10	1	5.000	
							3	399	99	0	10	8	1.328.000	
							4	490	51	0	25	1	8.297.536	
							4	490	52	0	24	1	4.650.015	
							4	490	52	0	25	1	4.508.485	
							4	490	52	0	70	1	1.403.000	
							4	499	99	0	10	8	230.000	
OTIMIZAÇÃO DA INFRAESTRUTURA PREDIAL DE UNIDADES DA PMMG	06	181	141	4	266	0001								3.000.000
							3	390	30	0	34	1	3.000.000	
POLICIAMENTO OSTENSIVO DE TRÂNSITO	06	181	141	4	289	0001								41.510.308
							3	390	15	0	34	1	3.217.146	
							3	390	15	0	34	2	1.100.000	
							3	390	15	0	73	1	500.000	
							3	390	30	0	10	1	258.696	
							3	390	30	0	34	1	12.613.181	
							3	390	30	0	34	2	6.650.000	
							3	390	30	0	70	1	480.000	
							3	390	30	0	73	1	2.080.000	
							3	390	33	0	34	1	191.806	
							3	390	36	0	34	1	69.256	
							3	390	37	0	10	1	128.971	
							3	390	37	0	34	1	1.225.331	
							3	390	37	0	34	2	50.000	
							3	390	39	0	10	1	378.104	
							3	390	39	0	34	1	5.809.534	
							3	390	39	0	34	2	2.200.000	
							3	390	39	0	73	1	520.000	
							3	390	47	0	34	1	10.095	
							3	390	92	0	34	1	323.586	
							3	390	92	0	73	1	53.016	
							3	390	93	0	34	1	1.586	
							4	490	52	0	70	1	750.000	
							4	490	52	0	73	1	2.900.000	
POLICIAMENTO OSTENSIVO DE MEIO AMBIENTE.	06	181	141	4	290	0001								5.824.837
							3	390	15	0	52	2	650.000	
							3	390	15	0	61	2	154.044	
							3	390	30	0	10	1	318.687	

QUADRO DE DETALHAMENTO DA DESPESA - FISCAL

Exercício: 2015

R\$ 1,00

ÓRGÃO 1.25.0 - POLÍCIA MILITAR DO ESTADO DE MINAS GERAIS - PMMG

UO: 1.25.1 - POLÍCIA MILITAR DO ESTADO DE MINAS GERAIS - PMMG

ESPECIFICAÇÃO	CLASSIFICAÇÃO ORÇAMENTÁRIA									IMPORTÂNCIA												
	FUN	SUBF	PRG	ID	P/A	C/A	C	G	M	ED	IPG	F / IPU	DETALHADA	TOTAL								
MANUTENÇÃO E AMPLIAÇÃO DOS SISTEMAS DE TECNOLOGIA DA INFORMAÇÃO E TELECOMUNICAÇÕES	06	181	141	4	291	0001	3	390	30	0	52	2	1.085.000	19.019.012								
							3	390	30	0	61	2	577.086									
							3	390	30	0	70	1	120.000									
							3	390	36	0	10	1	42.412									
							3	390	37	0	10	1	41.410									
							3	390	39	0	10	1	209.143									
							3	390	39	0	52	2	260.000									
							3	390	39	0	61	2	640.377									
							3	390	47	0	52	2	5.000									
							3	390	47	0	61	2	113.493									
							3	390	92	0	31	1	13.185									
							4	490	52	0	61	2	1.515.000									
							4	490	52	0	70	1	80.000									
							ASSISTÊNCIA E PROMOÇÃO SOCIAL DA POLÍCIA MILITAR	06	181	172	2	088	0001		3	390	30	0	10	1	4.460.685	133.171
3	390	30	0	24	1	485.000																
3	390	30	0	70	1	20.000																
3	390	36	0	10	1	11.249																
3	390	39	0	10	1	13.013.678																
3	390	39	0	24	1	575.000																
3	390	39	0	70	1	120.000																
4	490	52	0	24	1	213.400																
4	490	52	0	70	1	120.000																
3	390	08	0	10	1	16.218																
3	390	14	0	10	1	11.249																
3	390	15	0	10	1	14.061																
3	390	30	0	10	1	5.625																
3	390	31	0	10	1	18.748																
3	390	36	0	10	1	55.871																
3	390	39	0	10	1	11.399																
PROVENTOS DE INATIVOS MILITARES	06	272	702	7	007	0001	3	190	01	0	10	1	3.577.796.137	4.578.427.017								
							3	190	01	0	30	1	112.379.922									
							3	190	01	0	75	1	322.977.259									
							3	191	13	0	10	1	565.273.699									
							3	390	13	0	60	1	228.577									
ASSISTÊNCIA MÉDICA E PSICOLÓGICA DA POLÍCIA MILITAR	10	302	172	2	060	0001	3	390	36	0	60	1	1.178.884	1.407.461								
							3	390	30	0	60	1	1.000									
ASSISTÊNCIA ODONTOLÓGICA DA POLÍCIA MILITAR	10	302	172	2	061	0001	3	390	30	0	60	1	1.000	1.000								
							3	390	30	0	60	1	1.000									
DESENVOLVIMENTO DO ENSINO FUNDAMENTAL - COLÉGIO TIRADENTES DE MINAS GERAIS	12	361	170	2	057	0001	3	190	11	0	10	1	38.001.493	53.092.662								
							3	190	13	0	10	1	7.600.689									
							3	191	13	0	10	1	5.853.279									
							3	390	37	0	10	1	1.531.575									
							3	390	39	0	10	1	105.626									
							3	390	39	0	10	1	105.626									
DESENVOLVIMENTO DO ENSINO MÉDIO DO COLÉGIO TIRADENTES DE MINAS GERAIS	12	362	170	2	059	0001	3	190	11	0	10	1	28.225.634	43.488.295								
							3	190	13	0	10	1	7.600.689									
							3	191	13	0	10	1	6.263.799									
							3	390	14	0	10	1	21.125									
							3	390	15	0	10	1	21.125									
							3	390	33	0	10	1	5.281									
							3	390	36	0	10	1	316.878									
							3	390	39	0	10	1	971.759									
							3	390	47	0	10	1	22.005									
							4	499	99	0	10	8	40.000									
							TOTAL															9.805.343.521

QUADRO DE DETALHAMENTO DA DESPESA - FISCAL

R\$ 1,00

Exercício: 2015

ÓRGÃO 1.25.0 - POLÍCIA MILITAR DO ESTADO DE MINAS GERAIS - PMMG

UO: 2.12.1 - INSTITUTO DE PREVIDÊNCIA DOS SERVIDORES MILITARES DO ESTADO DE MINAS GERAIS - IPSM

ESPECIFICAÇÃO	CLASSIFICAÇÃO ORÇAMENTÁRIA										IMPORTÂNCIA			
	FUN	SUBF	PRG	ID	P/A	C/A	C	GD	M	ED	IPG	F / IPU	DETALHADA	TOTAL
DIREÇÃO SUPERIOR	09	122	701	2	001	0001	3	390	14	0	49	1	3.000	6.500
							3	390	30	0	49	1	2.000	
							3	390	39	0	49	1	1.500	
PLANEJAMENTO, GESTÃO E FINANÇAS	09	122	701	2	002	0001	3	390	14	0	49	1	50.000	52.931.827
							3	390	30	0	49	1	370.500	
							3	390	33	0	49	1	11.000	
							3	390	35	0	49	1	125.000	
							3	390	36	0	49	1	135.000	
							3	390	37	0	49	1	10.400.000	
							3	390	37	0	50	1	2.000.000	
							3	390	37	0	60	1	3.000.000	
							3	390	39	0	49	1	2.251.000	
							3	390	46	0	49	1	900.000	
							3	390	47	0	49	1	2.700.000	
							3	390	49	0	49	1	1.020.100	
							3	390	92	0	60	1	29.461.227	
							3	390	93	0	49	1	105.000	
REMUNERAÇÃO DE PESSOAL ATIVO E ENCARGOS SOCIAIS	09	122	701	2	417	0001	4	490	52	0	47	1	3.000	
							3	190	11	0	49	1	11.945.582	
							3	190	13	0	49	1	500.000	
							3	190	16	0	49	1	400.000	
							3	191	13	0	49	1	154.418	
DESENVOLVIMENTO E CAPACITAÇÃO DO SERVIDOR	09	128	701	2	018	0001	3	390	93	0	49	1	800.000	75.000
							3	390	14	0	49	1	5.000	
							3	390	33	0	49	1	5.000	
							3	390	39	0	49	1	60.000	
ENCARGOS COM PENSIONISTAS	09	272	751	4	373	0001	3	390	93	0	49	1	5.000	1.337.000.000
							3	190	03	0	49	1	863.000.000	
CONCESSÃO DE BENEFÍCIOS	09	272	751	4	374	0001	3	190	03	0	50	1	474.000.000	16.000.000
							3	390	05	0	49	1	6.642.708	
							3	390	05	0	50	1	3.118.750	
							3	390	05	0	60	1	2.138.542	
							3	390	08	0	49	1	1.900.000	
							3	390	08	0	50	1	1.400.000	
RESERVA DE BENEFÍCIOS	09	272	751	4	382	0001	3	390	08	0	60	1	800.000	665.650
							3	390	30	0	60	1	1.000	
							3	390	39	0	60	1	663.250	
							4	490	52	0	60	1	1.400	
ASSISTÊNCIA MÉDICO-HOSPITALAR AOS SEGURADOS MILITARES E A SEUS DEPENDENTES	10	302	715	4	392	0001	3	390	30	0	49	1	2.599.900	498.935.297
							3	390	36	0	49	1	10.000.000	
							3	390	36	0	50	1	2.036.465	
							3	390	36	0	60	1	6.000.000	
							3	390	37	0	49	1	2.300.000	
							3	390	39	0	49	1	311.837.070	
							3	390	39	0	50	1	60.882.624	
							3	390	39	0	60	1	68.000.000	
							3	390	92	0	49	1	34.929.238	
							3	390	93	0	60	1	350.000	
							3	390	30	0	49	1	30.000	
ASSISTÊNCIA ODONTOLÓGICA AOS SEGURADOS MILITARES E SEUS DEPENDENTES	10	302	715	4	395	0001	3	390	30	0	49	1	30.000	56.129.786

QUADRO DE DETALHAMENTO DA DESPESA - FISCAL

Exercício: 2015

R\$ 1,00

ÓRGÃO 1.25.0 - POLÍCIA MILITAR DO ESTADO DE MINAS GERAIS - PMMG

UO: 2.12.1 - INSTITUTO DE PREVIDÊNCIA DOS SERVIDORES MILITARES DO ESTADO DE MINAS GERAIS - IPSM

ESPECIFICAÇÃO	CLASSIFICAÇÃO ORÇAMENTÁRIA									IMPORTÂNCIA				
	FUN	SUBF	PRG	ID	P/A	C/A	C	GD	M	ED	IPG	F / IPU	DETALHADA	TOTAL
							3	390	36		0	49 1	7.080.000	
							3	390	36		0	50 1	230.691	
							3	390	36		0	60 1	2.832.000	
							3	390	39		0	49 1	39.761.027	
							3	390	39		0	50 1	4.119.850	
							3	390	39		0	60 1	2.066.218	
							3	390	93		0	60 1	10.000	
PRECATÓRIOS E SENTENÇAS JUDICIÁRIAS	28	846	702	7	004	0001								10.487.751
							3	390	91		0	49 9	10.487.751	
COMPLEMENTAÇÃO FINANCEIRA DO REGIME PRÓPRIO DE PREVIDÊNCIA SOCIAL - RPPS	28	846	702	7	009	0001								1.391.064
							3	391	97		0	49 1	1.391.064	
TOTAL														1.987.422.875

QUADRO DE DETALHAMENTO DA DESPESA - FISCAL

Exercício: 2015

R\$ 1,00

ÓRGÃO 1.25.0 - POLÍCIA MILITAR DO ESTADO DE MINAS GERAIS - PMMG

UO: 4.54.1 - FUNDO DE APOIO HABITACIONAL AOS MILITARES DO ESTADO DE MINAS GERAIS - FAHMEMG

ESPECIFICAÇÃO	CLASSIFICAÇÃO ORÇAMENTÁRIA										IMPORTÂNCIA				
	FUN	SUBF	PRG	ID	P/A	C/A	C	GD	M	ED	IPG	F / IPU	DETALHADA	TOTAL	
FINANCIAMENTO HABITACIONAL AOS SERVIDORES MILITARES	16	482	736	4	140	0001	3	3	90	35	0	60	1	25.754.117	30.593.970
							3	3	90	39	0	60	1	4.839.853	
TOTAL														30.593.970	

QUADRO DE DETALHAMENTO DA DESPESA - FISCAL

Exercício: 2015

R\$ 1,00

ÓRGÃO 1.26.0 - SECRETARIA DE ESTADO DE EDUCAÇÃO - SEE

UO: 1.26.1 - SECRETARIA DE ESTADO DE EDUCAÇÃO - SEE

ESPECIFICAÇÃO	CLASSIFICAÇÃO ORÇAMENTÁRIA										IMPORTÂNCIA			
	FUN	SUBF	PRG	ID	P/A	C/A	C	GD	M	ED	IPG	F / IPU	DETALHADA	TOTAL
MELHORIA DA INFRAESTRUTURA DAS ESCOLAS FAMÍLIA AGRÍCOLA	12	122	232	4	364	0001	3	399	99	0	10	4	200.000	200.000
ATENDIMENTO ÀS ESCOLAS FAMÍLIA AGRÍCOLA	12	122	232	4	587	0001	3	350	43	0	10	1	5.112.779	6.362.219
							3	399	99	0	10	4	1.249.440	
DIREÇÃO SUPERIOR	12	122	701	2	001	0001	3	190	11	0	23	1	9.466.135	15.120.096
							3	190	13	0	23	1	694.327	
							3	191	13	0	23	1	534.034	
							3	390	14	0	10	1	385.236	
							3	390	30	0	10	1	181.208	
							3	390	33	0	10	1	391.947	
							3	390	35	0	10	1	671.142	
							3	390	36	0	10	1	36.242	
							3	390	39	0	10	1	2.751.683	
							3	390	46	0	23	7	1.800	
							3	390	49	0	23	7	5.000	
							3	390	93	0	10	1	1.342	
PLANEJAMENTO, GESTÃO E FINANÇAS	12	122	701	2	002	0001	3	190	11	0	23	1	73.921.414	174.313.291
							3	190	13	0	23	1	5.485.474	
							3	190	34	0	23	1	1.693.851	
							3	191	13	0	23	1	6.051.960	
							3	390	14	0	10	1	8.640.285	
							3	390	30	0	10	1	1.747.654	
							3	390	33	0	10	1	1.026.847	
							3	390	36	0	10	1	10.053.520	
							3	390	37	0	10	1	18.210.096	
							3	390	39	0	10	1	39.599.197	
							3	390	46	0	10	1	4.724.369	
							3	390	46	0	23	7	1.591	
							3	390	47	0	10	1	458.122	
							3	390	49	0	23	7	13.000	
							3	390	93	0	10	1	1.342	
							3	391	39	0	10	1	2.684.569	
ADMINISTRAÇÃO DA AÇÃO EDUCACIONAL REGIONAL	12	122	701	2	085	0001	3	190	11	0	23	1	213.221.170	358.981.172
							3	190	13	0	23	1	15.238.765	
							3	191	13	0	23	1	23.800.022	
							3	390	14	0	10	1	10.016.490	
							3	390	30	0	10	1	4.845.039	
							3	390	33	0	10	1	1.389.338	
							3	390	36	0	10	1	7.812.119	
							3	390	37	0	10	1	26.184.057	
							3	390	39	0	10	1	27.735.901	
							3	390	46	0	10	1	27.334.980	
							3	390	46	0	23	7	5.000	
							3	390	47	0	10	1	327.613	
							3	390	49	0	23	7	7.000	
							3	390	92	0	21	1	31.336	
							3	390	93	0	10	1	1.342	
							3	391	39	0	10	1	1.000	
							3	399	99	0	10	8	30.000	
							4	490	52	0	60	1	1.000.000	
OPERACIONALIZAÇÃO DAS AÇÕES DO CONSFUNDEB E CAE	12	122	701	2	086	0001	3	390	14	0	10	1	187.920	187.920
OPERACIONALIZAÇÃO DAS AÇÕES DO CONSELHO ESTADUAL DE EDUCAÇÃO	12	122	701	2	187	0001	3	190	11	0	10	1	2.855.445	3.888.182
							3	190	13	0	10	1	209.054	
							3	191	13	0	10	1	174.090	

QUADRO DE DETALHAMENTO DA DESPESA - FISCAL

Exercício: 2015

R\$ 1,00

ÓRGÃO 1.26.0 - SECRETARIA DE ESTADO DE EDUCAÇÃO - SEE

UO: 1.26.1 - SECRETARIA DE ESTADO DE EDUCAÇÃO - SEE

ESPECIFICAÇÃO	CLASSIFICAÇÃO ORÇAMENTÁRIA										IMPORTÂNCIA			
	FUN	SUBF	PRG	ID	P/A	C/A	C	G	M	ED	IPG	F / IPU	DETALHADA	TOTAL
							3	390	14	0	10	1	17.987	
							3	390	30	0	10	1	25.146	
							3	390	33	0	10	1	4.026	
							3	390	37	0	10	1	513.200	
							3	390	39	0	10	1	82.596	
							3	390	46	0	10	7	3.296	
							3	390	49	0	10	7	2.000	
							3	390	93	0	10	1	1.342	
DESENVOLVIMENTO E CAPACITAÇÃO DO SERVIDOR	12	128	701	2	018	0001								6.936.121
							3	390	14	0	10	1	3.154.368	
							3	390	30	0	10	1	26.846	
							3	390	33	0	10	1	1.043.626	
							3	390	36	0	10	1	3.356	
							3	390	39	0	10	1	2.707.925	
REDE DE ACOMPANHAMENTO SOCIAL NAS ESCOLAS	12	243	015	4	034	0001								100.000
							3	399	99	1	10	4	100.000	
EDUCAÇÃO EM TEMPO INTEGRAL - ALIMENTAÇÃO ESCOLAR	12	306	015	1	085	0001								7.322.802
							3	350	43	1	21	1	7.322.802	
ALIMENTAÇÃO ESCOLAR	12	306	025	2	121	0001								171.979.698
							3	350	43	1	36	1	171.065.645	
							3	390	30	1	36	1	854.053	
							3	399	99	1	10	8	60.000	
EDUCAÇÃO EM TEMPO INTEGRAL - ENSINO FUNDAMENTAL	12	361	015	1	077	0001								44.496.729
							3	340	41	1	10	1	5.738.266	
							3	350	43	1	10	1	34.765.167	
							3	390	14	1	10	1	2.013.427	
							3	390	30	1	10	1	46.980	
							3	390	33	1	10	1	1.342.284	
							3	390	39	1	10	1	590.605	
PROVIMENTO E GESTÃO DO ENSINO FUNDAMENTAL - APOIO ADMINISTRATIVO	12	361	015	2	130	0001								871.106.073
							3	190	11	1	10	1	13.802.606	
							3	190	11	1	23	1	692.534.505	
							3	190	13	1	10	1	56.381.911	
							3	190	13	1	23	1	45.519.339	
							3	191	13	1	10	1	16.598.770	
							3	191	13	1	23	1	46.267.600	
							3	390	93	1	10	1	1.342	
PROGRAMA DE INTERVENÇÃO PEDAGÓGICA - ENSINO FUNDAMENTAL - PIP/EF	12	361	015	4	187	0001								64.496.769
							3	390	14	1	10	1	26.845.689	
							3	390	30	1	10	1	2.684.569	
							3	390	33	1	10	1	21.879.237	
							3	390	36	1	10	1	13.087.274	
PROVIMENTO E GESTÃO DO ENSINO FUNDAMENTAL	12	361	015	4	585	0001								3.816.947.523
							3	190	11	1	23	1	2.817.294.447	
							3	190	13	1	23	1	459.739.674	
							3	191	13	1	23	1	225.985.928	
							3	350	43	1	10	1	114.758.608	
							3	390	14	1	10	1	833.559	
							3	390	30	1	10	1	29.530	
							3	390	33	1	10	1	330.202	
							3	390	36	1	10	1	7.770.484	
							3	390	37	1	10	1	44.295.387	
							3	390	39	1	10	1	145.420.010	
							3	390	46	1	23	7	200	
							3	390	47	1	10	1	335.571	
							3	390	49	1	23	7	500	
							3	390	93	1	10	1	153.423	
SIMAVE - ENSINO FUNDAMENTAL	12	361	015	4	590	0001								33.315.499
							3	350	43	1	10	1	5.369.138	

QUADRO DE DETALHAMENTO DA DESPESA - FISCAL

Exercício: 2015

R\$ 1,00

ÓRGÃO 1.26.0 - SECRETARIA DE ESTADO DE EDUCAÇÃO - SEE

UO: 1.26.1 - SECRETARIA DE ESTADO DE EDUCAÇÃO - SEE

ESPECIFICAÇÃO	CLASSIFICAÇÃO ORÇAMENTÁRIA										IMPORTÂNCIA											
	FUN	SUBF	PRG	ID	P/A	C/A	C	G	M	ED	IPG	F / IPU	DETALHADA	TOTAL								
MAGISTRA - ESCOLA DE FORMAÇÃO E DESENVOLVIMENTO PROFISSIONAL DE EDUCADORES - ENSINO FUNDAMENTAL	12	361	017	1	086	0001	3	390	14	1	10	1	4.026.853	8.107.398								
							3	390	33	1	10	1	2.040.272									
							3	390	39	1	10	1	21.879.236									
							3	390	14	1	10	1	424.565									
							3	390	30	1	10	1	255.033									
							3	390	33	1	10	1	442.954									
							3	390	35	1	10	1	1.060.404									
GESTÃO DA INFRAESTRUTURA DO SISTEMA ESTADUAL DE EDUCAÇÃO - ENSINO FUNDAMENTAL	12	361	017	4	593	0001	3	390	39	1	10	1	5.461.353	295.281.053								
							3	350	43	1	10	1	41.812.160									
							3	390	14	1	10	1	1.876.514									
							3	390	33	1	10	1	805.371									
							3	390	37	1	10	1	20.134.267									
							3	390	39	1	10	1	5.818.803									
							3	399	99	1	10	8	345.000									
							4	450	42	1	10	1	81.750.692									
							4	450	42	1	25	1	125.000.000									
							4	490	52	1	10	1	15.588.056									
							4	499	99	1	10	8	1.170.000									
TRAVESSIA EDUCAÇÃO - ENSINO FUNDAMENTAL	12	361	036	1	093	0001	4	590	61	1	10	1	980.190	3.018.190								
							3	390	14	1	10	1	181.208									
							3	390	33	1	10	1	65.772									
							4	450	42	1	10	1	2.771.210									
ATENDIMENTO AOS MUNICÍPIOS	12	361	233	4	191	0001	3	340	41	0	23	1	64.219.410	80.267.466								
							3	399	99	0	10	8	190.000									
							4	440	42	0	10	1	15.588.056									
							4	499	99	0	10	8	270.000									
							4	499	99	0	10	8	270.000									
EDUCAÇÃO DO CAMPO - ENSINO FUNDAMENTAL	12	361	271	4	181	0001	3	350	43	0	10	1	1.302.016	2.990.702								
							3	390	14	0	10	1	805.371									
							3	390	33	0	10	1	536.914									
							4	450	42	0	10	1	346.401									
DESENVOLVIMENTO DO ENSINO FUNDAMENTAL	12	361	271	4	202	0001	3	350	39	0	10	1	738.256	50.755.093								
							3	350	43	0	10	1	6.711.422									
							3	390	14	0	10	1	15.982.581									
							3	390	14	0	24	1	30.000									
							3	390	30	0	10	1	1.006.713									
							3	390	30	0	24	1	65.000									
							3	390	31	0	10	1	8.724.849									
							3	390	33	0	10	1	8.322.163									
							3	390	36	0	10	1	402.685									
							3	390	37	0	10	1	6.711.422									
							3	390	39	0	10	1	1.457.721									
							4	440	42	0	10	1	121.240									
							4	450	42	0	10	1	381.041									
							4	490	52	0	24	1	100.000									
							REINVENTANDO O ENSINO MÉDIO	12	362	015	1	008	0001		3	350	43	1	10	1	28.535.786	71.329.865
															3	390	14	1	10	1	19.739.474	
															3	390	33	1	10	1	18.395.176	
3	390	39	1	10	1	966.445																
4	450	42	1	10	1	3.692.984																
3	350	43	1	10	1	1.523.667																
3	350	43	1	10	1	1.523.667																
PROFESSOR DA FAMÍLIA	12	362	015	1	025	0001	3	350	43	1	10	1	1.523.667	4.087.430								

QUADRO DE DETALHAMENTO DA DESPESA - FISCAL

Exercício: 2015

R\$ 1,00

ÓRGÃO 1.26.0 - SECRETARIA DE ESTADO DE EDUCAÇÃO - SEE

UO: 1.26.1 - SECRETARIA DE ESTADO DE EDUCAÇÃO - SEE

ESPECIFICAÇÃO	CLASSIFICAÇÃO ORÇAMENTÁRIA								IMPORTÂNCIA				
	FUN	SUBF	PRG	ID	P/A	C/A	C	G D M ED	IPG	F / IPU	DETALHADA	TOTAL	
PROVIMENTO E GESTÃO DO ENSINO MÉDIO - APOIO ADMINISTRATIVO	12	362	015	2	131	0001	3	390	14	1	10	1	1.610.741
							3	390	30	1	10	1	67.114
							3	390	33	1	10	1	859.062
							3	390	36	1	10	1	26.846
							3	190	11	1	23	1	56.863.710
							3	190	13	1	23	1	4.161.873
							3	191	13	1	23	1	3.528.856
PROVIMENTO E GESTÃO DO ENSINO MÉDIO	12	362	015	4	586	0001	3	390	93	1	10	1	1.342
							3	190	11	1	23	1	1.051.664.663
							3	190	13	1	23	1	82.253.343
							3	191	13	1	23	1	200.229.335
							3	350	43	1	10	1	73.825.644
							3	390	14	1	10	1	966.445
							3	390	33	1	10	1	496.645
SIMAVE - ENSINO MÉDIO	12	362	015	4	591	0001	3	390	36	1	10	1	24.161
							3	390	37	1	10	1	6.174.508
							3	390	39	1	10	1	10.323.509
							3	390	47	1	10	1	42.953
							3	390	93	1	10	1	1.342
							3	350	43	1	10	1	382.551
							3	390	39	1	10	1	13.422.844
MAGISTRA - ESCOLA DE FORMAÇÃO E DESENVOLVIMENTO PROFISSIONAL DE EDUCADORES - ENSINO MÉDIO	12	362	017	1	087	0001	3	390	14	1	10	1	946.311
							3	390	30	1	10	1	140.939
							3	390	33	1	10	1	942.284
							3	390	35	1	10	1	469.799
							3	390	36	1	10	1	256.376
							3	390	39	1	10	1	3.771.718
							GESTÃO DA INFRAESTRUTURA DO SISTEMA ESTADUAL DE EDUCAÇÃO - ENSINO MÉDIO	12	362	017	4	594	0001
3	350	43	1	10	1	19.083.258							
3	390	14	1	10	1	1.073.828							
3	390	33	1	10	1	939.599							
3	390	39	1	10	1	4.973.164							
3	399	99	1	10	8	287.000							
4	450	42	1	10	1	76.091.187							
POUPANÇA JOVEM	12	362	023	4	174	0001	4	450	42	1	25	1	125.000.000
							4	490	51	1	10	1	17.320.062
							4	499	99	1	10	8	915.000
							3	340	41	1	71	1	4.107.850
							3	350	43	1	71	1	4.407.850
							3	390	14	1	71	1	300.000
							4	590	48	1	71	1	48.000.000
TRAVESSIA EDUCAÇÃO - ENSINO MÉDIO	12	362	036	1	097	0001	4	450	42	1	10	1	692.802
							4	450	42	1	10	1	692.802
EDUCAÇÃO DO CAMPO - ENSINO MÉDIO	12	362	271	4	185	0001	3	350	43	0	10	1	201.343
							3	390	14	0	10	1	241.611
							3	390	33	0	10	1	107.383
							4	450	42	0	10	1	51.960
DESENVOLVIMENTO DO ENSINO MÉDIO	12	362	271	4	272	0001	3	340	41	0	10	1	13.423
							3	350	43	0	10	1	500.001
							3	390	14	0	10	1	5.809.407
							3	390	14	0	24	1	40.000
							3	390	33	0	10	1	1.063.760
							3	390	33	0	10	1	1.063.760

QUADRO DE DETALHAMENTO DA DESPESA - FISCAL

Exercício: 2015

R\$ 1,00

ÓRGÃO 1.26.0 - SECRETARIA DE ESTADO DE EDUCAÇÃO - SEE

UO: 1.26.1 - SECRETARIA DE ESTADO DE EDUCAÇÃO - SEE

ESPECIFICAÇÃO	CLASSIFICAÇÃO ORÇAMENTÁRIA									IMPORTÂNCIA				
	FUN	SUBF	PRG	ID	P/A	C/A	C	G	M	ED	IPG	F / IPU	DETALHADA	TOTAL
							3	390	33	0	24	1	65.000	
							3	390	39	0	10	1	510.069	
							4	440	42	0	10	1	17.320	
							4	450	42	0	10	1	346.401	
							4	499	99	0	10	8	100.000	
PROGRAMA DE DESENVOLVIMENTO DA EDUCAÇÃO PROFISSIONAL (PEP)	12	363	003	4	605	0001								164.698.301
							3	390	39	1	10	1	164.698.301	
PLUG MINAS	12	363	023	1	053	0001								7.704.922
							3	350	43	1	71	1	7.704.922	
DESENVOLVIMENTO DO ENSINO PROFISSIONAL	12	363	240	4	190	0001								109.134.880
							3	190	11	0	23	1	14.179.911	
							3	190	11	0	36	1	33.309.036	
							3	190	13	0	23	1	1.053.186	
							3	190	13	0	36	1	4.632.033	
							3	191	13	0	23	1	414.805	
							3	350	43	0	36	1	55.457.967	
							3	390	93	0	10	1	1.342	
							4	450	42	0	10	1	86.600	
APOIO A EDUCAÇÃO INFANTIL	12	365	271	2	074	0001								14.007.674
							3	190	11	0	10	1	12.172.579	
							3	190	13	0	10	1	883.884	
							3	191	13	0	10	1	949.869	
							3	390	93	0	10	1	1.342	
TRAVESSIA EDUCAÇÃO - EDUCAÇÃO DE JOVENS E ADULTOS	12	366	036	1	051	0001								671.142
							3	350	43	1	10	1	671.142	
APOIO ADMINISTRATIVO A EDUCAÇÃO DE JOVENS E ADULTOS	12	366	271	2	095	0001								11.817.996
							3	190	11	0	23	1	10.092.127	
							3	190	13	0	23	1	725.621	
							3	191	13	0	23	1	998.906	
							3	390	93	0	10	1	1.342	
DESENVOLVIMENTO DA EDUCAÇÃO DE JOVENS E ADULTOS	12	366	271	4	570	0001								262.574.639
							3	190	11	0	23	1	221.153.932	
							3	190	13	0	23	1	15.972.873	
							3	191	13	0	23	1	19.808.645	
							3	350	43	0	10	1	4.288.579	
							3	390	14	0	10	1	335.571	
							3	390	33	0	10	1	255.706	
							3	390	39	0	10	1	536.914	
							3	390	93	0	10	1	1.342	
							4	450	42	0	10	1	221.077	
APOIO ADMINISTRATIVO A EDUCAÇÃO ESPECIAL	12	367	271	2	092	0001								13.517.820
							3	190	11	0	23	1	11.496.057	
							3	190	13	0	23	1	824.590	
							3	191	13	0	23	1	1.195.831	
							3	390	93	0	10	1	1.342	
DESENVOLVIMENTO DA EDUCAÇÃO ESPECIAL	12	367	271	4	567	0001								212.626.987
							3	190	11	0	23	1	182.116.797	
							3	190	13	0	23	1	13.267.296	
							3	191	13	0	23	1	12.939.139	
							3	350	43	0	10	1	2.013.427	
							3	390	14	0	10	1	1.904.702	
							3	390	30	0	10	1	6.711	
							3	390	33	0	10	1	268.457	
							3	390	93	0	10	1	1.342	
							4	450	42	0	10	1	109.116	
CONVIVÊNCIA NA DIVERSIDADE	12	422	198	4	347	0001								188.249
							3	390	14	0	10	1	53.691	
							3	390	30	0	10	1	13.423	
							3	390	33	0	10	1	40.269	

QUADRO DE DETALHAMENTO DA DESPESA - FISCAL

Exercício: 2015

R\$ 1,00

ÓRGÃO 1.26.0 - SECRETARIA DE ESTADO DE EDUCAÇÃO - SEE

UO: 1.26.1 - SECRETARIA DE ESTADO DE EDUCAÇÃO - SEE

ESPECIFICAÇÃO	CLASSIFICAÇÃO ORÇAMENTÁRIA									IMPORTÂNCIA					
	FUN	SUBF	PRG	ID	P/A	C/A	C	GD	M	ED	IPG	F / IPU	DETALHADA	TOTAL	
TRANSPORTE ESCOLAR							3	390	36		0	10	1	1.000	
							3	390	39		0	10	1	79.866	
	12	782	233	2	103	0001									335.571.111
XADREZ NA ESCOLA							3	340	41		0	10	1	335.571.111	
							3	399	99		0	10	4	80.000	
	27	812	271	4	068	0001									80.000
TOTAL															9.047.335.441

QUADRO DE DETALHAMENTO DA DESPESA - FISCAL

Exercício: 2015

R\$ 1,00

ÓRGÃO 1.27.0 - SECRETARIA DE ESTADO DE CULTURA - SEC

UO: 1.27.1 - SECRETARIA DE ESTADO DE CULTURA - SEC

ESPECIFICAÇÃO	CLASSIFICAÇÃO ORÇAMENTÁRIA										IMPORTÂNCIA			
	FUN	SUBF	PRG	ID	P/A	C/A	C	GD	M	ED	IPG	F / IPU	DETALHADA	TOTAL
DIREÇÃO SUPERIOR	13	122	701	2	001	0001	3	390	14	0	10	1	15.114	201.521
							3	390	30	0	10	1	6.046	
							3	390	33	0	10	1	34.259	
							3	390	36	0	10	1	20.152	
							3	390	39	0	10	1	123.935	
							3	391	39	0	10	1	2.015	
PLANEJAMENTO, GESTÃO E FINANÇAS	13	122	701	2	002	0001	3	390	14	0	10	1	6.046	1.209.115
							3	390	30	0	10	1	176.935	
							3	390	33	0	10	1	4.535	
							3	390	36	0	10	1	2.015	
							3	390	37	0	10	1	297.240	
							3	390	39	0	10	1	547.325	
							3	390	47	0	10	1	12.595	
							3	391	39	0	10	1	162.424	
REMUNERAÇÃO DE PESSOAL ATIVO E ENCARGOS SOCIAIS	13	122	701	2	417	0001	3	190	11	0	10	1	9.325.216	11.230.866
							3	190	13	0	10	1	989.138	
							3	191	13	0	10	1	822.173	
							3	390	46	0	10	7	50.000	
							3	390	49	0	10	7	43.331	
							3	390	93	0	10	1	1.008	
GESTÃO DOS EQUIPAMENTOS CULTURAIS DA SECRETARIA DE ESTADO DE CULTURA	13	391	125	4	413	0001	3	350	39	0	10	1	5.374.031	12.202.704
							3	390	14	0	10	1	5.226	
							3	390	30	0	10	1	11.336	
							3	390	33	0	10	1	4.836	
							3	390	37	0	10	1	4.585.562	
							3	390	39	0	10	1	2.221.713	
MANUTENÇÃO DE ESPAÇOS E GRUPOS CULTURAIS	13	391	125	4	528	0001	3	350	39	0	10	1	18.438.975	22.556.889
							3	350	41	0	10	1	806.075	
							3	350	92	0	10	1	2.593.218	
							4	490	51	0	25	1	718.621	
APOIO À CULTURA POPULAR E IMATERIAL	13	391	131	4	514	0001	3	390	39	0	10	1	6.046	983.061
							3	390	39	0	70	1	585.000	
							3	391	39	0	10	1	2.015	
							3	399	99	0	10	4	195.000	
							3	399	99	0	10	8	180.000	
							4	490	52	0	70	1	15.000	
IMPLANTAÇÃO DA ESTAÇÃO DA CULTURA PRESIDENTE ITAMAR FRANCO	13	392	009	1	001	0001	3	390	36	1	10	1	1.008	1.008
CIRCUITO CULTURAL PRAÇA DA LIBERDADE	13	392	009	1	217	0001	4	490	51	1	25	1	518.683	518.683
CONSERVAÇÃO, RESTAURAÇÃO, PRESERVAÇÃO E ORGANIZAÇÃO DOS ACERVOS ARQUIVÍSTICOS, BIBLIOGRÁFICOS E MUSEOLÓGICOS	13	392	118	4	393	0001	3	390	13	0	10	1	1.000	290.397
							3	390	14	0	10	1	7.839	
							3	390	14	0	60	1	3.600	
							3	390	30	0	10	1	119.704	
							3	390	33	0	10	1	1.000	
							3	390	36	0	10	1	12.135	
							3	390	39	0	10	1	145.119	
FORMAÇÃO, CAPACITAÇÃO E PROFISSIONALIZAÇÃO ARTÍSTICO-CULTURAL	13	392	121	4	406	0001	3	390	14	0	10	1	30.832	112.850
							3	390	30	0	10	1	4.332	
							3	390	33	0	10	1	12.495	

QUADRO DE DETALHAMENTO DA DESPESA - FISCAL

Exercício: 2015

R\$ 1,00

ÓRGÃO 1.27.0 - SECRETARIA DE ESTADO DE CULTURA - SEC

UO: 1.27.1 - SECRETARIA DE ESTADO DE CULTURA - SEC

ESPECIFICAÇÃO	CLASSIFICAÇÃO ORÇAMENTÁRIA									IMPORTÂNCIA												
	FUN	SUBF	PRG	ID	P/A	C/A	C	G	M	ED	IPG	F / IPU	DETALHADA	TOTAL								
PREMIAÇÃO À PRODUÇÃO CULTURAL	13	392	123	4	404	0001	3	390	36	0	10	1	9.370	318.399								
							3	390	39	0	10	1	53.806									
							3	391	39	0	10	1	2.015									
							3	390	13	0	10	1	8.766									
							3	390	31	0	10	1	259.959									
							3	390	33	0	10	1	3.325									
ESTÍMULO À PRODUÇÃO E CIRCULAÇÃO CULTURAL	13	392	123	4	409	0001	3	390	36	0	10	1	43.830	19.340.416								
							3	390	39	0	10	1	2.519									
							3	350	41	0	10	1	1.113.392									
							3	350	41	0	24	1	8.000.000									
							3	390	31	0	10	1	2.015.189									
							3	390	33	0	10	1	100.759									
							3	390	39	0	10	1	10.076									
							3	390	92	0	70	1	261.000									
							3	399	99	0	10	4	450.000									
							3	399	99	0	10	8	2.875.000									
DISSEMINAÇÃO DA POLÍTICA CULTURAL E DOS MECANISMOS DE PRODUÇÃO	13	392	123	4	525	0001	4	450	41	0	24	1	4.000.000	165.723								
							4	499	99	0	10	8	515.000									
							3	390	13	0	10	1	1.000									
							3	390	14	0	10	1	51.130									
							3	390	30	0	10	1	4.736									
							3	390	33	0	10	1	24.788									
							3	390	36	0	10	1	22.772									
							3	390	39	0	10	1	60.289									
							3	391	39	0	10	1	1.008									
							PROMOÇÃO DE EVENTOS E AÇÕES EDUCATIVAS	13	392	124	4	412	0001		3	390	13	0	10	1	4.272	98.869
															3	390	14	0	10	1	9.937	
															3	390	30	0	10	1	2.733	
															3	390	33	0	10	1	1.217	
															3	390	35	0	10	1	6.046	
3	390	36	0	10	1	16.324																
3	390	39	0	10	1	57.081																
3	391	39	0	10	1	1.259																
PRODUÇÃO EDITORIAL	13	392	124	4	535	0001								3	390	30	0	10	1	1.886	201.174	
														3	390	36	0	10	1	20.979		
							3	390	39	0	10	1	124.020									
							3	391	39	0	10	1	54.289									
							3	390	30	0	10	1	148.922									
ESTRUTURAÇÃO DE BIBLIOTECAS PÚBLICAS MUNICIPAIS	13	392	125	4	527	0001	3	390	30	0	10	1	148.922	148.922								
							3	390	30	0	10	1	148.922									
TOTAL													69.580.597									

QUADRO DE DETALHAMENTO DA DESPESA - FISCAL

R\$ 1,00

Exercício: 2015

ÓRGÃO 1.27.0 - SECRETARIA DE ESTADO DE CULTURA - SEC

UO: 2.17.1 - FUNDAÇÃO DE ARTE DE OURO PRETO - FAOP

ESPECIFICAÇÃO	CLASSIFICAÇÃO ORÇAMENTÁRIA										IMPORTÂNCIA			
	FUN	SUBF	PRG	ID	P/A	C/A	C	GD	M	ED	IPG	F / IPU	DETALHADA	TOTAL
DIREÇÃO SUPERIOR	13	122	701	2	001	0001	3	390	30	0	10	1	1.000	38.744
							3	390	30	0	45	1	766	
							3	390	33	0	45	1	1.257	
							3	390	36	0	10	1	13.939	
							3	390	36	0	45	1	3.429	
							3	390	36	0	60	1	6.000	
							3	390	39	0	10	1	12.353	
PLANEJAMENTO, GESTÃO E FINANÇAS	13	122	701	2	002	0001	3	390	13	0	45	1	1.143	614.191
							3	390	30	0	10	1	14.967	
							3	390	30	0	45	1	12.211	
							3	390	36	0	10	1	8.363	
							3	390	36	0	45	1	3.429	
							3	390	37	0	10	1	17.424	
							3	390	37	0	45	1	120.817	
							3	390	37	0	60	1	67.031	
							3	390	39	0	10	1	193.187	
							3	390	39	0	45	1	19.885	
							3	390	47	0	10	1	83.634	
							3	390	92	0	45	1	51.192	
							3	391	39	0	10	1	20.908	
REMUNERAÇÃO DE PESSOAL ATIVO E ENCARGOS SOCIAIS	13	122	701	2	417	0001	3	190	11	0	10	1	1.482.933	1.896.383
							3	190	13	0	10	1	120.488	
							3	190	34	0	10	1	255.275	
							3	191	13	0	10	1	36.687	
							3	390	93	0	60	1	1.000	
FORMAÇÃO TÉCNICA EM CONSERVAÇÃO E RESTAURAÇÃO DE BENS CULTURAIS MÓVEIS	13	363	121	4	610	0001	3	390	13	0	45	1	1.371	241.474
							3	390	30	0	10	1	4.600	
							3	390	30	0	45	1	6.405	
							3	390	36	0	10	1	8.015	
							3	390	36	0	45	1	3.429	
							3	390	37	0	10	1	13.068	
							3	390	37	0	45	1	28.800	
							3	390	37	0	60	1	32.000	
							3	390	39	0	10	1	74.147	
							3	390	39	0	45	1	17.943	
							3	390	92	0	60	1	51.696	
CONSERVAÇÃO E RESTAURAÇÃO DO PATRIMÔNIO CULTURAL/ BENS IMÓVEIS	13	391	131	4	617	0001	3	390	13	0	45	1	1.829	91.283
							3	390	30	0	10	1	8.712	
							3	390	30	0	45	1	3.909	
							3	390	36	0	10	1	11.151	
							3	390	36	0	45	1	4.571	
							3	390	37	0	10	1	13.068	
							3	390	37	0	45	1	24.000	
							3	390	39	0	10	1	1.000	
							3	390	39	0	45	1	19.543	
							3	390	39	0	60	1	3.500	
IDENTIFICAÇÃO E PROMOÇÃO DA VALORIZAÇÃO DO PATRIMÔNIO CULTURAL/ OFÍCIOS E MANIFESTAÇÕES CULTURAIS	13	391	131	4	618	0001	3	390	13	0	45	1	2.286	143.182
							3	390	30	0	10	1	4.356	
							3	390	30	0	45	1	1.925	
							3	390	30	0	60	1	300	
							3	390	36	0	10	1	13.242	
							3	390	36	0	45	1	1.143	
							3	390	37	0	10	1	13.068	

QUADRO DE DETALHAMENTO DA DESPESA - FISCAL

Exercício: 2015

R\$ 1,00

ÓRGÃO 1.27.0 - SECRETARIA DE ESTADO DE CULTURA - SEC

UO: 2.17.1 - FUNDAÇÃO DE ARTE DE OURO PRETO - FAOP

ESPECIFICAÇÃO	CLASSIFICAÇÃO ORÇAMENTÁRIA									IMPORTÂNCIA				
	FUN	SUBF	PRG	ID	P/A	C/A	C	G	M	ED	IPG	F / IPU	DETALHADA	TOTAL
CONSERVAÇÃO E RESTAURAÇÃO DE BENS CULTURAIS MÓVEIS E INTEGRADOS	13	391	131	4	619	0001	3	390	37	0	45	1	29.591	15.096
							3	390	37	0	60	1	6.000	
							3	390	39	0	10	1	55.929	
							3	390	39	0	45	1	15.342	
							3	390	30	0	10	1	4.600	
							3	390	30	0	45	1	1.920	
							3	390	36	0	10	1	5.576	
							3	390	37	0	60	1	2.000	
							3	390	39	0	10	1	1.000	
							FORMAÇÃO PROFISSIONALIZANTE DE JOVENS APRENDIZES EM ARTE, RESTAURO E OFÍCIOS	13	392	121	1	010	0001	
3	390	30	0	10	1	4.600								
3	390	30	0	45	1	5.084								
3	390	36	0	10	1	8.015								
3	390	36	0	45	1	1.143								
3	390	37	0	10	1	13.068								
3	390	37	0	45	1	27.429								
3	390	37	0	60	1	42.000								
3	390	39	0	10	1	77.730								
3	390	39	0	45	1	9.601								
FORMAÇÃO, QUALIFICAÇÃO PROFISSIONAL E APERFEIÇOAMENTO NAS ÁREAS ARTÍSTICO-CULTURAL	13	392	121	4	607	0001	3	390	13	0	45	1	960	89.828
							3	390	30	0	10	1	4.600	
							3	390	30	0	45	1	1.799	
							3	390	30	0	60	1	300	
							3	390	36	0	10	1	6.273	
							3	390	36	0	45	1	2.514	
							3	390	37	0	10	1	13.068	
							3	390	37	0	60	1	12.000	
							3	390	39	0	10	1	42.942	
							3	390	39	0	45	1	5.372	
DIFUSÃO DO PATRIMÔNIO CULTURAL E DA ARTE CONTEMPORÂNEA	13	392	124	4	616	0001	3	390	13	0	45	1	914	58.935
							3	390	30	0	10	1	15.159	
							3	390	30	0	45	1	1.925	
							3	390	31	0	45	1	3.657	
							3	390	36	0	10	1	9.409	
							3	390	36	0	45	1	1.143	
							3	390	37	0	60	1	6.000	
							3	390	39	0	10	1	9.827	
							3	390	39	0	45	1	10.601	
							3	390	39	0	60	1	300	
PRECATÓRIOS E SENTENÇAS JUDICIÁRIAS	28	846	702	7	004	0001	3	390	91	0	60	9	190.169	190.169
TOTAL													3.568.869	

QUADRO DE DETALHAMENTO DA DESPESA - FISCAL

Exercício: 2015

R\$ 1,00

ÓRGÃO 1.27.0 - SECRETARIA DE ESTADO DE CULTURA - SEC

UO: 2.18.1 - FUNDAÇÃO CLÓVIS SALGADO - FCS

ESPECIFICAÇÃO	CLASSIFICAÇÃO ORÇAMENTÁRIA										IMPORTÂNCIA			
	FUN	SUBF	PRG	ID	P/A	C/A	C	GD	M	ED	IPG	F / IPU	DETALHADA	TOTAL
CENTRO DE FORMAÇÃO ARTÍSTICA - CEFAR	12	392	121	4	397	0001	3	390	36	0	60	1	50.000	50.000
DIREÇÃO SUPERIOR	13	122	701	2	001	0001	3	390	14	0	60	1	3.000	20.000
							3	390	33	0	60	1	3.000	
							3	390	36	0	60	1	14.000	
PLANEJAMENTO, GESTÃO E FINANÇAS	13	122	701	2	002	0001	3	390	14	0	60	1	30.000	9.429.941
							3	390	30	0	60	1	191.000	
							3	390	31	0	60	1	240.000	
							3	390	33	0	60	1	27.000	
							3	390	36	0	60	1	30.000	
							3	390	37	0	10	1	4.963.335	
							3	390	39	0	60	1	2.271.000	
							3	390	46	0	60	1	520.000	
							3	390	47	0	60	1	250.000	
							3	390	49	0	60	1	120.000	
							3	390	92	0	60	1	706.606	
							3	391	39	0	10	1	1.000	
							3	391	39	0	60	1	30.000	
							4	490	52	0	60	1	50.000	
REMUNERAÇÃO DE PESSOAL ATIVO E ENCARGOS SOCIAIS	13	122	701	2	417	0001	3	190	05	0	10	1	1.000	21.261.080
							3	190	11	0	10	1	18.429.019	
							3	190	13	0	10	1	231.186	
							3	191	13	0	10	1	2.539.851	
							3	390	49	0	10	7	58.406	
							3	390	93	0	10	1	1.618	
REVITALIZAÇÃO DOS ESPAÇOS CULTURAIS	13	391	124	4	346	0001	4	490	51	0	60	1	1.000	1.000
GESTÃO DE PROJETOS CULTURAIS DA FUNDAÇÃO CLÓVIS SALGADO	13	392	124	4	350	0001	3	350	39	0	10	1	3.410.115	3.902.115
							3	399	99	0	10	8	492.000	
REALIZAÇÃO DAS ATIVIDADES ARTÍSTICAS E CULTURAIS DA FUNDAÇÃO CLÓVIS SALGADO	13	392	124	4	419	0001	3	390	14	0	60	1	5.000	500.000
							3	390	33	0	60	1	5.000	
							3	390	36	0	60	1	360.000	
							3	390	39	0	60	1	130.000	
PRECATÓRIOS E SENTENÇAS JUDICIÁRIAS	28	846	702	7	004	0001	3	190	91	0	10	9	1.000	1.000
TOTAL														35.165.136

QUADRO DE DETALHAMENTO DA DESPESA - FISCAL

Exercício: 2015

R\$ 1,00

ÓRGÃO 1.27.0 - SECRETARIA DE ESTADO DE CULTURA - SEC

UO: 2.20.1 - INSTITUTO ESTADUAL DO PATRIMÔNIO HISTÓRICO E ARTÍSTICO DE MINAS GERAIS - IEPHA

ESPECIFICAÇÃO	CLASSIFICAÇÃO ORÇAMENTÁRIA										IMPORTÂNCIA			
	FUN	SUBF	PRG	ID	P/A	C/A	C	GD	M	ED	IPG	F / IPU	DETALHADA	TOTAL
DIREÇÃO SUPERIOR	13	122	701	2	001	0001	3	390	36	0	10	1	7.160	7.160
PLANEJAMENTO, GESTÃO E FINANÇAS	13	122	701	2	002	0001	3	390	14	0	10	1	140.822	3.775.183
							3	390	30	0	10	1	133.165	
							3	390	30	0	45	1	30.000	
							3	390	30	0	60	1	7.050	
							3	390	33	0	10	1	4.296	
							3	390	36	0	10	1	5.728	
							3	390	37	0	10	1	1.574.331	
							3	390	39	0	10	1	1.066.787	
							3	390	47	0	10	1	150.218	
							3	390	92	0	10	1	384.549	
							3	390	92	0	48	1	201.869	
							3	391	39	0	10	1	76.368	
REMUNERAÇÃO DE PESSOAL ATIVO E ENCARGOS SOCIAIS	13	122	701	2	417	0001	3	190	04	0	10	1	35.303	
							3	190	11	0	10	1	6.538.742	
							3	190	13	0	10	1	421.839	
							3	191	13	0	10	1	609.725	
							3	390	46	0	10	7	21.288	
							3	390	49	0	10	7	15.290	
							3	390	93	0	10	1	1.193	
DESENVOLVIMENTO E CAPACITAÇÃO DO SERVIDOR	13	128	701	2	018	0001	3	390	39	0	10	1	1.193	1.193
MINAS PATRIMÔNIO VIVO - PROJETO DE PROTEÇÃO AO PATRIMÔNIO CULTURAL	13	391	009	1	259	0001	4	490	51	1	25	1	695.387	1.462.626
							4	490	92	1	25	1	692.601	
							4	490	92	1	45	1	74.638	
EDUCAÇÃO PATRIMONIAL	13	391	121	4	221	0001	3	390	39	0	10	1	1.193	1.193
DIVULGAÇÃO DO PATRIMÔNIO CULTURAL	13	391	124	4	230	0001	3	390	39	0	10	1	27.747	27.747
AÇÕES EMERGENCIAIS	13	391	131	1	114	0001	3	390	39	0	10	1	1.193	1.193
PROTEÇÃO DO PATRIMÔNIO CULTURAL	13	391	131	4	212	0001	3	390	39	0	10	1	1.193	1.193
SISTEMATIZAÇÃO DA INFORMAÇÃO SOBRE O PATRIMÔNIO	13	392	131	4	172	0001	3	390	39	0	10	1	1.193	1.193
PRECATÓRIOS E SENTENÇAS JUDICIÁRIAS	28	846	702	7	004	0001	3	190	91	0	10	9	2.455.880	2.455.880
TOTAL													15.377.941	

QUADRO DE DETALHAMENTO DA DESPESA - FISCAL

Exercício: 2015

R\$ 1,00

ÓRGÃO 1.27.0 - SECRETARIA DE ESTADO DE CULTURA - SEC

UO: 2.21.1 - FUNDAÇÃO TV MINAS CULTURAL E EDUCATIVA - TV MINAS

ESPECIFICAÇÃO	CLASSIFICAÇÃO ORÇAMENTÁRIA										IMPORTÂNCIA			
	FUN	SUBF	PRG	ID	P/A	C/A	C	GD	M	ED	IPG	F / IPU	DETALHADA	TOTAL
DESENVOLVIMENTO E CAPACITAÇÃO DO SERVIDOR	04	128	701	2	018	0001	3	390	39	0	10	1	3.000	3.000
DIREÇÃO SUPERIOR	13	122	701	2	001	0001	3	390	14	0	10	1	16.989	27.862
							3	390	33	0	10	1	4.077	
							3	390	36	0	10	1	6.796	
PLANEJAMENTO, GESTÃO E FINANÇAS	13	122	701	2	002	0001	3	390	30	0	10	1	309.207	7.259.527
							3	390	36	0	10	1	14.950	
							3	390	37	0	10	1	3.132.717	
							3	390	39	0	10	1	3.245.359	
							3	390	47	0	10	1	147.242	
							3	391	39	0	10	1	410.052	
REMUNERAÇÃO DE PESSOAL ATIVO E ENCARGOS SOCIAIS	13	122	701	2	417	0001	3	190	11	0	10	1	12.202.563	12.827.914
							3	191	13	0	10	1	594.510	
							3	390	46	0	10	7	19.048	
							3	390	49	0	10	7	10.660	
							3	390	93	0	10	1	1.133	
TRANSMISSÃO TELEVISIVA DE PROGRAMAÇÃO CULTURAL, JORNALÍSTICA E INFORMATIVA	13	722	124	4	039	0001	3	390	14	0	10	1	67.958	6.633.176
							3	390	30	0	10	1	77.019	
							3	390	33	0	10	1	3.398	
							3	390	36	0	10	1	5.663	
							3	390	37	0	10	1	13.592	
							3	390	39	0	10	1	1.465.546	
							3	399	99	0	10	8	5.000.000	
MANUTENÇÃO NOS SISTEMAS DE RETRANSMISSÃO DE TV NO INTERIOR DO ESTADO DE MINAS GERAIS	13	722	125	4	015	0001	3	390	14	0	10	1	113.263	297.881
							3	390	30	0	10	1	56.631	
							3	390	33	0	10	1	5.663	
							3	390	39	0	10	1	113.263	
							3	390	47	0	10	1	9.061	
OPERAÇÕES E MANUTENÇÃO DE SISTEMA DE TV	13	722	125	4	045	0001	3	390	14	0	10	1	58.966	797.439
							3	390	30	0	10	1	84.947	
							3	390	33	0	10	1	3.398	
							3	390	36	0	10	1	5.663	
							3	390	39	0	10	1	630.873	
							3	390	47	0	10	1	13.592	
PRECATÓRIOS E SENTENÇAS JUDICIÁRIAS	28	846	702	7	004	0001	3	390	91	0	10	9	4.661.358	4.661.358
TOTAL													4.661.358	32.508.157

QUADRO DE DETALHAMENTO DA DESPESA - FISCAL

Exercício: 2015

R\$ 1,00

ÓRGÃO 1.27.0 - SECRETARIA DE ESTADO DE CULTURA - SEC

UO: 3.15.1 - RÁDIO INCONFIDÊNCIA LTDA. - RADIO

ESPECIFICAÇÃO	CLASSIFICAÇÃO ORÇAMENTÁRIA										IMPORTÂNCIA				
	FUN	SUBF	PRG	ID	P/A	C/A	C	GD	M	ED	IPG	F / IPU	DETALHADA	TOTAL	
DIREÇÃO SUPERIOR	13	122	701	2	001	0001	3	390	14	0	60	1	1.331	263.548	
							3	390	30	0	60	1	4.292		
							3	390	33	0	60	1	658		
							3	390	35	0	60	1	1.989		
							3	390	36	0	60	1	4.765		
							3	390	37	0	60	1	26.501		
							3	390	38	0	60	1	29.520		
							3	390	39	0	10	1	36.425		
							3	390	39	0	60	1	107.731		
							3	390	47	0	60	1	7.813		
							3	391	39	0	60	1	42.523		
PLANEJAMENTO, GESTÃO E FINANÇAS	13	122	701	2	002	0001	3	390	14	0	60	1	1.275		809.767
							3	390	30	0	60	1	31.582		
							3	390	33	0	60	1	674		
							3	390	36	0	60	1	23.471		
							3	390	37	0	60	1	260.754		
							3	390	38	0	60	1	13.356		
							3	390	39	0	10	1	102.000		
							3	390	39	0	60	1	308.957		
							3	390	47	0	60	1	47.698		
							3	391	39	0	60	1	20.000		
REMUNERAÇÃO DE PESSOAL ATIVO E ENCARGOS SOCIAIS	13	122	701	2	417	0001	3	190	11	0	10	1	5.627.796	5.837.674	
							3	190	11	0	60	1	209.878		
PRODUÇÃO E TRANSMISSÃO DE PROGRAMAÇÃO ARTÍSTICA, CULTURAL E JORNALÍSTICA	13	722	124	4	248	0001	3	390	14	0	60	1	902	356.284	
							3	390	30	0	60	1	4.349		
							3	390	31	0	60	1	601		
							3	390	33	0	60	1	602		
							3	390	36	0	60	1	23.854		
							3	390	37	0	60	1	5.066		
							3	390	38	0	60	1	37.748		
							3	390	39	0	10	1	86.360		
							3	390	39	0	60	1	186.881		
							3	390	47	0	60	1	9.921		
MANUTENÇÃO E PRODUÇÃO TÉCNICA	13	722	125	2	039	0001	3	390	14	0	60	1	188		1.099.523
							3	390	30	0	60	1	53.217		
							3	390	33	0	60	1	602		
							3	390	36	0	60	1	1.188		
							3	390	37	0	60	1	82.280		
							3	390	38	0	60	1	43.300		
							3	390	39	0	10	1	594.215		
							3	390	39	0	60	1	314.874		
							3	390	47	0	60	1	9.659		
ENCARGOS DECORRENTES DE ACORDO/IPSM	28	122	702	7	014	0001	3	390	39	0	10	1	601.000	601.000	
PRECATÓRIOS E SENTENÇAS JUDICIÁRIAS	28	846	702	7	004	0001	3	190	91	0	10	9	1.000	1.000	
TOTAL														8.968.796	

QUADRO DE DETALHAMENTO DA DESPESA - FISCAL

Exercício: 2015

R\$ 1,00

ÓRGÃO 1.27.0 - SECRETARIA DE ESTADO DE CULTURA - SEC

UO: 4.49.1 - FUNDO ESTADUAL DE CULTURA - FEC

ESPECIFICAÇÃO	CLASSIFICAÇÃO ORÇAMENTÁRIA										IMPORTÂNCIA			
	FUN	SUBF	PRG	ID	P/A	C/A	C	GD	M	ED	IPG	F / IPU	DETALHADA	TOTAL
APOIO A PROJETOS CULTURAIS VIA FUNDO ESTADUAL DE CULTURA	13	392	123	4	416	0001	3	340	41	0	61	2	50.000	5.472.000
							3	350	41	0	10	1	5.000.000	
							3	350	41	0	60	1	32.000	
							3	350	41	0	61	2	100.000	
							4	440	41	0	61	2	50.000	
							4	450	41	0	61	2	20.000	
							4	590	66	0	61	2	220.000	
TOTAL														5.472.000

QUADRO DE DETALHAMENTO DA DESPESA - FISCAL

Exercício: 2015

R\$ 1,00

ÓRGÃO 1.30.0 - SECRETARIA DE ESTADO DE TRANSPORTES E OBRAS PÚBLICAS - SETOP

UO: 1.30.1 - SECRETARIA DE ESTADO DE TRANSPORTES E OBRAS PÚBLICAS - SETOP

ESPECIFICAÇÃO	CLASSIFICAÇÃO ORÇAMENTÁRIA										IMPORTÂNCIA			
	FUN	SUBF	PRG	ID	P/A	C/A	C	GD	M	ED	IPG	F / IPU	DETALHADA	TOTAL
AMPLIAÇÃO E REFORMA DAS UNIDADES FISCAIS	04	129	147	1	177	0001	3	390	39	0	10	1	1.000	1.000
APOIO AOS MUNICÍPIOS EM INTERVENÇÕES DE INFRAESTRUTURA URBANA E RURAL	04	451	132	1	107	0001	3	390	39	0	10	1	1.000	19.712.058
							4	440	92	0	10	1	4.811.058	
							4	499	99	0	10	8	14.900.000	
CONSTRUÇÃO, AMPLIAÇÃO E/OU REFORMA EQUIPAMENTOS PÚBLICOS	04	451	132	4	182	0001	3	390	39	0	10	1	1.000	1.000
FORNECIMENTO DE ELEMENTOS ESTRUTURAIS PARA APOIO À INFRAESTRUTURA MUNICIPAL	04	451	132	4	670	0001	3	390	39	0	10	1	1.000	1.000
DESAPROPRIAÇÃO E REMOÇÃO DE FAMÍLIAS NO ÂMBITO DO PROGRAMA DE DESPOLUIÇÃO DA LAGOA DA PAMPULHA	15	451	132	1	011	0001	3	390	93	0	70	1	120.000	1.120.000
							4	490	51	0	70	1	1.000.000	
REQUALIFICAÇÃO URBANA E AMBIENTAL E CONTROLE DE CHEIAS DO CÔRREGO FERRUGEM	15	451	132	1	155	0001	4	490	51	0	24	1	14.000.000	50.200.000
							4	490	51	0	25	3	36.200.000	
RECUPERAÇÃO E AMPLIAÇÃO DA CALHA DO RIO BETIM EM BETIM	15	451	132	4	124	0001	4	490	51	0	24	1	1.000.000	70.051.804
							4	490	51	0	25	1	69.051.804	
REQUALIFICAÇÃO URBANA E AMBIENTAL E DE CONTROLE DE CHEIAS DO CÔRREGO RIACHO DAS PEDRAS	15	451	132	4	130	0001	4	490	51	0	24	1	1.000.000	86.929.449
							4	490	51	0	25	1	85.929.449	
CONTROLE DE CHEIAS DO RIO MURIAÉ E RIO PRETO EM MURIAÉ	15	451	132	4	153	0001	4	490	51	0	24	1	1.000.000	82.229.103
							4	490	51	0	25	1	81.229.103	
CONTENÇÃO DE ENCOSTAS EM ÁREAS DE RISCO	15	451	132	4	310	0001	4	490	51	0	24	1	1.000.000	1.000.000
TERMINAIS METROPOLITANOS DE INTEGRAÇÃO DO TRANSPORTE PÚBLICO COLETIVO	15	453	035	1	003	0001	4	490	51	1	25	1	3.000.000	3.000.000
REDE DE METRÔ DA RMBH	15	453	035	1	103	0001	4	490	51	1	25	1	100.000.000	100.442.000
							4	490	92	1	25	1	442.000	
PLANEJAMENTO, GESTÃO E FINANÇAS	26	122	701	2	002	0001	3	390	14	0	10	1	122.312	2.100.147
							3	390	30	0	10	1	57.433	
							3	390	33	0	10	1	5.106	
							3	390	36	0	10	1	2.553	
							3	390	37	0	10	1	510.519	
							3	390	39	0	10	1	1.304.375	
							3	390	47	0	10	1	2.127	
							3	391	39	0	10	1	95.722	
REMUNERAÇÃO DE PESSOAL ATIVO E ENCARGOS SOCIAIS	26	122	701	2	417	0001	3	190	11	0	10	1	11.032.576	11.831.436
							3	191	13	0	10	1	769.946	
							3	390	46	0	10	7	13.925	
							3	390	49	0	10	7	13.925	
							3	390	93	0	10	1	1.064	
ADMINISTRAÇÃO DE CONCESSÕES DE SERVIÇOS E INFRAESTRUTURA DE TRANSPORTES	26	130	293	4	510	0001	3	350	41	0	10	1	265.895	2.861.033
							3	390	39	0	10	1	2.595.138	
URBANIZAÇÃO DE FAVELAS E REVITALIZAÇÃO DO ARRUDAS/TEREZA CRISTINA	26	451	132	1	343	0001	4	490	51	0	24	1	5.000.000	5.000.000
DESENVOLVIMENTO AEROVIÁRIO	26	781	186	4	571	0001	3	390	39	0	10	1	3.338.541	47.270.533
							4	490	51	0	25	1	40.000.000	

QUADRO DE DETALHAMENTO DA DESPESA - FISCAL

Exercício: 2015

R\$ 1,00

ÓRGÃO 1.30.0 - SECRETARIA DE ESTADO DE TRANSPORTES E OBRAS PÚBLICAS - SETOP

UO: 1.30.1 - SECRETARIA DE ESTADO DE TRANSPORTES E OBRAS PÚBLICAS - SETOP

ESPECIFICAÇÃO	CLASSIFICAÇÃO ORÇAMENTÁRIA									IMPORTÂNCIA					
	FUN	SUBF	PRG	ID	P/A	C/A	C	GD	M	ED	IPG	F / IPU	DETALHADA	TOTAL	
							4	4	90	92	0	24	1	3.931.992	
TOTAL														483.750.563	

QUADRO DE DETALHAMENTO DA DESPESA - FISCAL

Exercício: 2015

R\$ 1,00

ÓRGÃO 1.30.0 - SECRETARIA DE ESTADO DE TRANSPORTES E OBRAS PÚBLICAS - SETOP

UO: 2.14.1 - DEPARTAMENTO DE OBRAS PÚBLICAS DO ESTADO DE MINAS GERAIS - DEOP

ESPECIFICAÇÃO	CLASSIFICAÇÃO ORÇAMENTÁRIA										IMPORTÂNCIA				
	FUN	SUBF	PRG	ID	P/A	C/A	C	GD	M	ED	IPG	F / IPU	DETALHADA	TOTAL	
VISTORIA E FISCALIZAÇÃO DE OBRAS	04	122	295	4	484	0001	3	390	14	0	60	1	149.111	703.043	
							3	390	30	0	60	1	596		
							3	390	33	0	60	1	1.192		
							3	390	39	0	60	1	348.144		
							4	490	52	0	60	1	204.000		
SERVIÇOS DE ENGENHARIA PÚBLICA E GERENCIAMENTO	04	122	295	4	498	0001	4	490	39	0	60	1	4.000.000	59.282.578	
							4	490	92	0	24	1	19.659.755		
							4	490	92	0	25	1	26.176.616		
							4	490	92	0	70	1	9.446.207		
PLANEJAMENTO, GESTÃO E FINANÇAS	04	122	701	2	002	0001	3	390	30	0	60	1	51.593	2.395.833	
							3	390	36	0	60	1	1.193		
							3	390	37	0	60	1	358.463		
							3	390	39	0	60	1	1.566.347		
							3	390	47	0	60	1	119.289		
							3	390	92	0	60	1	168.357		
							3	391	39	0	60	1	126.591		
							4	490	52	0	60	1	4.000		
REMUNERAÇÃO DE PESSOAL ATIVO E ENCARGOS SOCIAIS	04	122	701	2	417	0001	3	190	11	0	10	1	12.475.760		19.709.048
							3	190	11	0	60	1	4.490.864		
							3	190	13	0	60	1	320.200		
							3	190	34	0	60	1	1.313.531		
							3	191	13	0	10	1	1.066.392		
							3	390	46	0	60	7	22.152		
							3	390	49	0	60	7	19.553		
							3	390	93	0	60	1	596		
DESENVOLVIMENTO E CAPACITAÇÃO DO SERVIDOR	04	128	701	2	018	0001	3	390	39	0	60	1	9.929	11.929	
							3	391	39	0	60	1	2.000		
PROJETOS, CONSTRUÇÕES, REFORMAS E AMPLIAÇÕES DE UNIDADES DA SEDS	06	451	106	4	072	0001	4	490	51	0	25	3	27.296.400	27.296.400	
PROJETOS, CONSTRUÇÕES, REFORMAS E AMPLIAÇÕES DE UNIDADES DE SAÚDE	10	302	106	4	051	0001	4	490	51	0	10	1	1.000	1.000	
PROJETOS, CONSTRUÇÕES, REFORMAS E AMPLIAÇÕES DE UNIDADES DA EDUCAÇÃO	12	368	106	4	027	0001	4	490	51	0	60	1	1.000	1.000	
CONSTRUÇÃO, AMPLICAÇÃO E/OU REFORMA DE EDIFICAÇÕES GOVERNAMENTAIS	15	451	106	4	040	0001	4	490	51	0	60	1	1.000	1.000	
PRECATÓRIOS E SENTENÇAS JUDICIÁRIAS	28	846	702	7	004	0001	3	190	91	0	60	9	1.516.567	1.516.567	
TOTAL													1.516.567	110.918.398	

QUADRO DE DETALHAMENTO DA DESPESA - FISCAL

Exercício: 2015

R\$ 1,00

ÓRGÃO 1.30.0 - SECRETARIA DE ESTADO DE TRANSPORTES E OBRAS PÚBLICAS - SETOP

UO: 2.30.1 - DEPARTAMENTO DE ESTRADAS DE RODAGEM DO ESTADO DE MINAS GERAIS - DER/MG

ESPECIFICAÇÃO	CLASSIFICAÇÃO ORÇAMENTÁRIA										IMPORTÂNCIA			
	FUN	SUBF	PRG	ID	P/A	C/A	C	GD	M	ED	IPG	F / IPU	DETALHADA	TOTAL
PLANO MACROESTRUTURAL DO VETOR NORTE DA RMBH - INFRAESTRUTURA RODOVIÁRIA	15	451	040	1	054	0001	4	490	51	1	25	1	1.000.000	1.000.000
PLANEJAMENTO, GESTÃO E FINANÇAS	26	122	701	2	002	0001	3	390	14	0	60	1	4.460.531	58.794.931
							3	390	30	0	60	1	15.826	
							3	390	33	0	60	1	129	
							3	390	36	0	60	1	191.326	
							3	390	37	0	60	1	14.031.555	
							3	390	39	0	60	1	27.912.195	
							3	390	47	0	60	1	1.911.656	
							3	390	49	0	60	1	254.887	
							3	390	93	0	60	1	404	
							3	391	39	0	60	1	7.039.819	
							3	391	47	0	60	1	976.603	
							4	490	52	0	47	1	2.000.000	
REMUNERAÇÃO DE PESSOAL ATIVO E ENCARGOS SOCIAIS	26	122	701	2	417	0001	3	190	11	0	10	1	83.717.569	129.139.575
							3	190	11	0	60	1	29.454.900	
							3	190	13	0	10	1	740.646	
							3	190	16	0	10	1	18.866	
							3	190	59	0	10	1	2.492.841	
							3	191	13	0	10	1	12.536.050	
							3	390	46	0	60	7	150.244	
							3	390	49	0	60	7	27.397	
							3	390	93	0	60	1	1.062	
FISCALIZAÇÃO DE CONCESSÕES	26	130	209	4	463	0001	4	490	51	0	60	1	1.000	1.000
CAMINHOS DE MINAS	26	782	035	1	110	0001	4	490	51	1	25	1	230.050.736	318.837.266
							4	490	92	1	25	1	88.786.530	
RECUPERAÇÃO E MANUTENÇÃO DA MALHA VIÁRIA PAVIMENTADA E NÃO PAVIMENTADA	26	782	035	4	657	0001	3	390	14	1	60	1	1.038.966	329.387.900
							3	390	30	1	60	1	1.456.557	
							3	390	36	1	60	1	8.517	
							3	390	37	1	60	1	4.558.790	
							3	390	39	1	60	1	2.833.580	
							3	390	47	1	60	1	10.580	
							3	390	49	1	60	1	115.487	
							3	391	47	1	60	1	156	
							4	490	51	1	25	1	294.866.157	
							4	490	51	1	51	1	355.228	
							4	490	92	1	24	2	810.000	
							4	490	92	1	32	2	102.868	
							4	490	92	1	34	2	9.751.289	
							4	490	92	1	60	2	13.479.725	
MELHORIA DE ACESSO AOS PARQUES ESTADUAIS	26	782	216	1	352	0001	4	490	39	0	33	1	1.000	1.000
IMPLANTAÇÃO, PAVIMENTAÇÃO E RECUPERAÇÃO DE ACESSOS MUNICIPAIS E VIAS URBANAS	26	782	216	4	076	0001	4	490	51	0	25	1	52.510.901	247.583.789
							4	490	51	0	70	1	7.209.000	
							4	490	92	0	70	1	187.863.888	
ELABORAÇÃO DE PROJETOS E ESTUDOS DE ENGENHARIA E ANÁLISE DO VALOR	26	782	216	4	139	0001	4	490	39	0	33	1	1.000	1.000
PAVIMENTAÇÃO DE RODOVIAS EM PARCERIA	26	782	216	4	415	0001	4	490	51	0	24	1	492.017.100	492.017.100
CONSTRUÇÃO E REFORMA DE OBRAS DE ARTE ESPECIAIS	26	782	216	4	543	0001	4	490	51	0	25	1	1.327.500	1.327.500
PRECATÓRIOS E SENTENÇAS JUDICIÁRIAS	28	846	702	7	004	0001								37.113.311

QUADRO DE DETALHAMENTO DA DESPESA - FISCAL

Exercício: 2015

R\$ 1,00

ÓRGÃO 1.30.0 - SECRETARIA DE ESTADO DE TRANSPORTES E OBRAS PÚBLICAS - SETOP

UO: 2.30.1 - DEPARTAMENTO DE ESTRADAS DE RODAGEM DO ESTADO DE MINAS GERAIS - DER/MG

ESPECIFICAÇÃO	CLASSIFICAÇÃO ORÇAMENTÁRIA										IMPORTÂNCIA				
	FUN	SUBF	PRG	ID	P/A	C/A	C	GD	M	ED	IPG	F / IPU	DETALHADA	TOTAL	
							3	1	90	91	0	60	9	13.188.020	
							4	4	90	91	0	60	9	23.925.291	
TOTAL														1.615.204.372	

QUADRO DE DETALHAMENTO DA DESPESA - FISCAL

Exercício: 2015

R\$ 1,00

ÓRGÃO 1.30.0 - SECRETARIA DE ESTADO DE TRANSPORTES E OBRAS PÚBLICAS - SETOP

UO: 4.38.1 - FUNDO ESTADUAL DE DESENVOLVIMENTO DE TRANSPORTES - FUNTRANS

ESPECIFICAÇÃO	CLASSIFICAÇÃO ORÇAMENTÁRIA										IMPORTÂNCIA			
	FUN	SUBF	PRG	ID	P/A	C/A	C	GD	M	ED	IPG	F / IPU	DETALHADA	TOTAL
CONTROLE DE PESAGEM DE CARGAS	26	125	209	4	217	0001	4	490	51	0	54	1	1.496.705	1.496.705
ADMINISTRAÇÃO E OPERACIONALIZAÇÃO DA ARRECADAÇÃO DO FUNTRANS	26	129	701	2	029	0001	3	390	39	0	34	1	7.000.000	7.000.000
EDUCAÇÃO PARA O TRÂNSITO	26	131	209	4	223	0001	3	390	14	0	34	1	50.000	1.100.000
							3	390	30	0	34	1	150.000	
							3	390	39	0	34	1	900.000	
FISCALIZAÇÃO DE TRANSPORTE E TRÂNSITO	26	782	209	1	158	0001	3	390	14	0	60	1	3.607.569	8.078.000
							3	390	30	0	60	1	437.902	
							3	390	33	0	60	1	16.696	
							3	390	39	0	60	1	375.664	
							4	490	39	0	60	1	397.529	
							4	490	52	0	60	1	3.242.640	
OPERAÇÃO DE SEGURANÇA VIÁRIA	26	782	209	1	159	0001	4	490	51	0	34	1	1.000	1.000
FISCALIZAÇÃO E CONTROLE DE VELOCIDADE	26	782	209	4	218	0001	4	490	51	0	54	1	1.496.705	1.496.705
TRANSFERÊNCIAS AO FUNSET	26	845	702	7	013	0001	3	320	41	0	34	1	10.041.982	10.041.982
TOTAL														29.214.392

QUADRO DE DETALHAMENTO DA DESPESA - FISCAL

R\$ 1,00

Exercício: 2015

ÓRGÃO 1.32.0 - SECRETARIA DE ESTADO DE SAÚDE - SES

UO: 1.54.1 - ESCOLA DE SAUDE PUBLICA DO ESTADO DE MINAS GERAIS - ESP-MG

ESPECIFICAÇÃO	CLASSIFICAÇÃO ORÇAMENTÁRIA										IMPORTÂNCIA			
	FUN	SUBF	PRG	ID	P/A	C/A	C	GD	M	ED	IPG	F / IPU	DETALHADA	TOTAL
PLANEJAMENTO, GESTÃO E FINANÇAS	10	122	701	2	002	0001	3	390	14	0	10	1	13.117	4.927.743
							3	390	30	0	10	1	111.495	
							3	390	33	0	10	1	196.757	
							3	390	37	0	10	1	878.847	
							3	390	39	0	10	1	1.268.428	
							3	390	46	0	10	1	236.108	
							3	390	49	0	10	1	52.468	
							3	391	39	0	10	1	170.523	
							4	490	52	0	10	1	2.000.000	
	REMUNERAÇÃO DE PESSOAL ATIVO E ENCARGOS SOCIAIS	10	122	701	2	417	0001	3	190	11	0	10	1	
							3	191	13	0	10	1	960.482	
							3	390	46	0	10	7	1.000	
							3	390	93	0	10	1	1.000	
CAPACITAÇÃO, FORMAÇÃO TÉCNICA E ESPECIALIZAÇÃO DE PROFISSIONAIS DA ÁREA DE SAÚDE	10	128	206	2	081	0001	3	390	14	0	10	1	6.559	388.765
							3	390	33	0	10	1	52.469	
							3	390	36	0	10	1	163.964	
							3	390	39	0	10	1	104.937	
							3	390	92	0	10	1	60.836	
DESENVOLVIMENTO DE RECURSOS HUMANOS - GESTÃO DO SISTEMA ÚNICO DE SAÚDE	10	128	239	4	427	0001	3	390	36	0	10	1	3.279	6.558
							3	390	39	0	10	1	3.279	
AÇÕES EDUCACIONAIS NA ÁREA DA SAÚDE	10	363	206	4	113	0001	3	390	14	0	10	1	32.793	3.935.137
							3	390	33	0	10	1	131.172	
							3	390	39	0	10	1	3.771.172	
PRODUÇÃO CIENTÍFICA NO CAMPO DA SAÚDE	10	571	206	4	167	0001	3	390	14	0	10	1	3.279	16.395
							3	390	33	0	10	1	3.279	
							3	390	39	0	10	1	9.837	
TOTAL													17.237.600	

QUADRO DE DETALHAMENTO DA DESPESA - FISCAL

Exercício: 2015

R\$ 1,00

ÓRGÃO 1.32.0 - SECRETARIA DE ESTADO DE SAÚDE - SES

UO: 2.26.1 - FUNDAÇÃO EZEQUIEL DIAS - FUNED

ESPECIFICAÇÃO	CLASSIFICAÇÃO ORÇAMENTÁRIA										IMPORTÂNCIA			
	FUN	SUBF	PRG	ID	P/A	C/A	C	GD	M	ED	IPG	F / IPU	DETALHADA	TOTAL
PLANEJAMENTO, GESTÃO E FINANÇAS	10	122	701	2	002	0001	3	390	08	0	60	1	5.661	38.336.815
							3	390	30	0	60	1	718.441	
							3	390	36	0	60	1	37.784	
							3	390	37	0	10	1	13.574.265	
							3	390	39	0	10	1	22.058.181	
							3	390	39	0	60	1	410.159	
							3	390	92	0	60	1	8.738	
							3	391	39	0	60	1	23.586	
							4	490	52	0	10	1	500.000	
							4	490	52	0	60	1	1.000.000	
	REMUNERAÇÃO DE PESSOAL ATIVO E ENCARGOS SOCIAIS	10	122	701	2	417	0001	3	190	11	0	10	1	
							3	190	34	0	10	1	9.331.883	
							3	191	13	0	10	1	5.809.563	
							3	390	49	0	10	7	46.630	
							3	390	93	0	10	1	1.697	
DESENVOLVIMENTO E CAPACITAÇÃO DO SERVIDOR	10	128	701	2	018	0001	3	390	14	0	60	1	18.869	47.172
							3	390	39	0	60	1	28.303	
PRODUÇÃO E DISTRIBUIÇÃO DE VACINA	10	303	002	4	011	0001	3	390	14	1	60	1	9.434	193.782.059
							3	390	36	1	60	1	3.774	
							3	390	39	1	10	1	173.071.879	
							3	390	39	1	60	1	18.363.700	
							3	390	92	1	10	1	1.333.272	
							4	490	52	1	60	1	1.000.000	
DESENVOLVIMENTO PRODUTIVO - PRODUÇÃO DE ANTIRRETROVIRAIS E MEDICAMENTOS ESPECIAIS	10	303	002	4	024	0001	3	390	30	1	10	1	64.477.759	75.912.187
							3	390	30	1	60	1	9.434.428	
							4	490	52	1	10	1	2.000.000	
PRODUÇÃO DE FITOTERÁPICOS E MEDICAMENTOS BÁSICOS - FARMÁCIA DE MINAS	10	303	002	4	420	0001	3	390	30	1	60	1	22.371	11.112.371
							3	390	39	1	24	1	11.090.000	
							4	490	51	0	10	1	21.000.000	
OBRAS PREDIAIS	10	303	107	1	015	0001	4	490	51	0	24	1	12.000.000	33.000.000
							4	490	51	0	24	1	12.000.000	
OTIMIZAÇÃO, MANUTENÇÃO, CALIBRAÇÃO, QUALIFICAÇÃO E VALIDAÇÃO DE EQUIPAMENTOS E SISTEMAS	10	303	107	1	041	0001	3	390	39	0	10	1	13.574.265	20.524.325
							3	390	39	0	60	1	6.950.060	
PRODUÇÃO E DISTRIBUIÇÃO DE SORO	10	303	159	4	109	0001	3	390	14	0	60	1	9.434	2.190.933
							3	390	30	0	60	1	677.725	
							3	390	36	0	60	1	3.774	
							4	490	52	0	60	1	1.500.000	
PRODUÇÃO DE ENSAIOS E DIAGNÓSTICOS LABORATORIAIS	10	303	201	4	481	0001	3	390	08	0	60	1	5.661	11.858.109
							3	390	14	0	60	1	16.982	
							3	390	30	0	10	1	6.787.132	
							3	390	30	0	24	1	120.422	
							3	390	30	0	60	1	484.930	
							3	390	36	0	60	1	16.982	
							3	390	39	0	24	1	10.000	
							4	490	52	0	10	1	1.000.000	
							4	490	52	0	24	1	916.000	
							4	490	52	0	60	1	2.500.000	
	PESQUISA E DESENVOLVIMENTO NA ÁREA DE SAÚDE	10	571	254	2	079	0001	3	390	14	0	60	1	
							3	390	30	0	10	1	3.393.566	

QUADRO DE DETALHAMENTO DA DESPESA - FISCAL

Exercício: 2015

R\$ 1,00

ÓRGÃO 1.32.0 - SECRETARIA DE ESTADO DE SAÚDE - SES

UO: 2.26.1 - FUNDAÇÃO EZEQUIEL DIAS - FUNED

ESPECIFICAÇÃO	CLASSIFICAÇÃO ORÇAMENTÁRIA									IMPORTÂNCIA				
	FUN	SUBF	PRG	ID	P/A	C/A	C	GD	M	ED	IPG	F / IPU	DETALHADA	TOTAL
							3	390	30	0	60	1	150.951	
							3	390	36	0	60	1	15.095	
							3	390	39	0	24	1	620.000	
							4	490	52	0	10	1	500.000	
							4	490	52	0	24	1	502.000	
							4	490	52	0	60	1	1.000.000	
POPULARIZAÇÃO DA CIÊNCIA	19	573	254	1	002	0001								1.000
							3	390	14	0	60	1	1.000	
PRECATÓRIOS E SENTENÇAS JUDICIÁRIAS	28	846	702	7	004	0001								107.776
							3	190	91	0	60	9	106.476	
							3	191	91	0	60	9	1.300	
COMPLEMENTAÇÃO FINANCEIRA DO REGIME PRÓPRIO DE PREVIDÊNCIA SOCIAL - RPPS	28	846	702	7	009	0001								16.381.897
							3	391	97	0	60	1	16.381.897	
TOTAL														469.587.663

QUADRO DE DETALHAMENTO DA DESPESA - FISCAL

R\$ 1,00

Exercício: 2015

ÓRGÃO 1.32.0 - SECRETARIA DE ESTADO DE SAÚDE - SES

UO: 2.27.1 - FUNDAÇÃO HOSPITALAR DO ESTADO DE MINAS GERAIS - FHEMIG

ESPECIFICAÇÃO	CLASSIFICAÇÃO ORÇAMENTÁRIA										IMPORTÂNCIA			
	FUN	SUBF	PRG	ID	P/A	C/A	C	GD	M	ED	IPG	F / IPU	DETALHADA	TOTAL
PLANEJAMENTO, GESTÃO E FINANÇAS	10	122	701	2	002	0001								85.668.338
							3	390	14	0	10	1	421.681	
							3	390	14	0	60	1	83	
							3	390	30	0	10	1	5.063.775	
							3	390	30	0	60	1	989	
							3	390	32	0	10	1	9.178	
							3	390	32	0	60	1	2	
							3	390	35	0	10	1	31.382	
							3	390	35	0	60	1	6	
							3	390	36	0	10	1	138.467	
							3	390	36	0	60	1	27	
							3	390	37	0	10	1	11.948.455	
							3	390	37	0	60	1	2.333	
							3	390	39	0	10	1	51.827.024	
							3	390	39	0	60	1	10.427	
							3	390	41	0	10	1	10.877	
							3	390	41	0	60	1	2	
							3	390	47	0	10	1	10.928.064	
							3	390	47	0	60	1	2.135	
							3	390	49	0	10	1	695.986	
							3	390	49	0	60	1	136	
							3	390	59	0	10	1	25.238	
							3	390	59	0	60	1	5	
						3	391	39	0	10	1	1.552.066		
						4	490	52	0	10	1	3.000.000		
REMUNERAÇÃO DE PESSOAL ATIVO E ENCARGOS SOCIAIS	10	122	701	2	417	0001								819.359.247
							3	190	04	0	10	1	2.348.600	
							3	190	11	0	10	1	524.399.649	
							3	190	13	0	10	1	20.489.050	
							3	190	16	0	10	1	4.892.967	
							3	190	34	0	10	1	88.293.995	
							3	190	59	0	10	1	400.026	
							3	190	92	0	10	1	69.062.581	
							3	190	94	0	10	1	207.527	
							3	190	96	0	10	1	700.965	
							3	191	13	0	10	1	107.668.162	
							3	390	46	0	10	7	1.000	
							3	390	49	0	10	7	892.504	
							3	390	93	0	10	1	2.221	
DESENVOLVIMENTO E CAPACITAÇÃO DO SERVIDOR	10	128	701	2	018	0001								1.830.935
							3	390	14	0	10	1	177.242	
							3	390	33	0	10	1	45.535	
							3	390	36	0	10	1	13.692	
							3	390	39	0	10	1	1.594.466	
GESTÃO DA POLÍTICA HOSPITALAR - COMPLEXO DE SAÚDE MENTAL	10	302	002	4	001	0001								22.351.499
							3	390	14	1	10	1	11.742	
							3	390	14	1	60	1	7	
							3	390	30	1	10	1	3.076.875	
							3	390	30	1	60	1	1.707	
							3	390	36	1	10	1	14.500	
							3	390	36	1	60	1	8	
							3	390	37	1	10	1	13.419.159	
							3	390	37	1	60	1	7.435	
							3	390	39	1	10	1	4.719.960	
							3	390	39	1	60	1	2.615	
							3	390	47	1	10	1	26.860	
							3	390	47	1	60	1	15	
							3	390	49	1	10	1	570.300	
							3	390	49	1	60	1	316	
							4	490	52	1	10	1	500.000	

QUADRO DE DETALHAMENTO DA DESPESA - FISCAL

Exercício: 2015

R\$ 1,00

ÓRGÃO 1.32.0 - SECRETARIA DE ESTADO DE SAÚDE - SES

UO: 2.27.1 - FUNDAÇÃO HOSPITALAR DO ESTADO DE MINAS GERAIS - FHEMIG

ESPECIFICAÇÃO	CLASSIFICAÇÃO ORÇAMENTÁRIA										IMPORTÂNCIA											
	FUN	SUBF	PRG	ID	P/A	C/A	C	GD	M	ED	IPG	F / IPU	DETALHADA	TOTAL								
GESTÃO DA POLÍTICA HOSPITALAR - COMPLEXO DE REABILITAÇÃO E CUIDADO AO IDOSO	10	302	002	4	002	0001	3	390	14	1	60	1	40	19.457.760								
							3	390	30	1	10	1	3.903.111									
							3	390	30	1	60	1	2.122									
							3	390	32	1	10	1	177.503									
							3	390	32	1	60	1	98									
							3	390	36	1	10	1	17.319									
							3	390	36	1	60	1	9									
							3	390	37	1	10	1	11.975.747									
							3	390	37	1	60	1	6.635									
							3	390	39	1	10	1	2.153.163									
							3	390	39	1	60	1	1.193									
							3	390	47	1	10	1	1.000									
							3	390	49	1	10	1	219.698									
							3	390	49	1	60	1	122									
							4	490	52	1	10	1	1.000.000									
							GESTÃO DA POLÍTICA HOSPITALAR - COMPLEXO DE URGÊNCIA E EMERGÊNCIA	10	302	002	4	003	0001		3	390	30	1	10	1	23.658.852	49.324.874
															3	390	30	1	60	1	13.108	
3	390	36	1	10	1	62.125																
3	390	36	1	60	1	35																
3	390	37	1	10	1	16.031.003																
3	390	37	1	60	1	8.883																
3	390	39	1	10	1	5.055.963																
3	390	39	1	60	1	2.802																
3	390	47	1	10	1	1.000																
3	390	49	1	10	1	2.989.447																
3	390	49	1	60	1	1.656																
4	490	52	1	10	1	1.500.000																
GESTÃO DA POLÍTICA HOSPITALAR - COMPLEXO DE ESPECIALIDADES	10	302	002	4	004	0001								3	390	14	1	10	1	2.384	27.932.309	
							3	390	14	1	60	1	1									
							3	390	30	1	10	1	9.700.109									
							3	390	30	1	60	1	5.375									
							3	390	35	1	10	1	18.770									
							3	390	35	1	60	1	10									
							3	390	36	1	10	1	19.856									
							3	390	36	1	60	1	11									
							3	390	37	1	10	1	9.725.859									
							3	390	37	1	60	1	5.389									
							3	390	39	1	10	1	6.021.253									
							3	390	39	1	60	1	3.336									
							3	390	41	1	10	1	1.000									
							3	390	47	1	10	1	1.135									
							3	390	47	1	60	1	1									
							3	390	49	1	10	1	927.306									
							3	390	49	1	60	1	514									
							4	490	52	1	10	1	1.500.000									
							GESTÃO DA POLÍTICA HOSPITALAR - COMPLEXO DE HOSPITAIS GERAIS	10	302	002	4	006	0001	3	390	14	1	10	1	153.499		52.044.941
														3	390	14	1	60	1	85		
3	390	30	1	10	1	19.129.469																
3	390	30	1	60	1	10.599																
3	390	36	1	10	1	46.879																
3	390	36	1	60	1	26																
3	390	37	1	10	1	19.014.820																
3	390	37	1	60	1	10.534																
3	390	39	1	10	1	11.269.094																
3	390	39	1	60	1	6.243																
3	390	47	1	10	1	18.922																

QUADRO DE DETALHAMENTO DA DESPESA - FISCAL

R\$ 1,00

Exercício: 2015

ÓRGÃO 1.32.0 - SECRETARIA DE ESTADO DE SAÚDE - SES

UO: 2.27.1 - FUNDAÇÃO HOSPITALAR DO ESTADO DE MINAS GERAIS - FHEMIG

ESPECIFICAÇÃO	CLASSIFICAÇÃO ORÇAMENTÁRIA									IMPORTÂNCIA				
	FUN	SUBF	PRG	ID	P/A	C/A	C	GD	M	ED	IPG	F / IPU	DETALHADA	TOTAL
GESTÃO DA POLÍTICA HOSPITALAR - COMPLEXO MG TRANSPLANTE	10	302	002	4	440	0001	3	390	47	1	60	1	10	
							3	390	49	1	10	1	884.271	
							3	390	49	1	60	1	490	
							4	490	52	1	10	1	1.500.000	
							3	390	14	1	10	1	20.925	
							3	390	14	1	60	1	12	
							3	390	30	1	10	1	322.892	
							3	390	30	1	60	1	178	
							3	390	36	1	10	1	4.027	
							3	390	36	1	60	1	2	
							3	390	37	1	10	1	637.804	
							3	390	37	1	60	1	353	
							3	390	47	1	10	1	1.000	
							4	490	52	1	10	1	1.000.000	
PROJETOS, CONSTRUÇÕES, AMPLIAÇÕES E REFORMAS DAS UNIDADES PREDIAIS DA REDE FHEMIG	10	302	133	1	239	0001							20.000.000	
FORMAÇÃO DE MÉDICOS ESPECIALISTAS	10	363	134	4	442	0001	4	490	51	0	10	1	20.000.000	
							3	390	13	0	10	1	2.996.533	
							3	390	36	0	10	1	15.051.673	
							3	390	92	0	10	1	2.220.004	
PRECATÓRIOS E SENTENÇAS JUDICIÁRIAS	28	846	702	7	004	0001	3	190	91	0	60	9	11.920.737	
							3	191	91	0	60	9	40.000	
							3	390	91	0	60	9	10.000	
							3	391	97	0	60	1	137.747.554	
COMPLEMENTAÇÃO FINANCEIRA DO REGIME PRÓPRIO DE PREVIDÊNCIA SOCIAL - RPPS	28	846	702	7	009	0001							137.747.554	
TOTAL														1.269.943.597

QUADRO DE DETALHAMENTO DA DESPESA - FISCAL

R\$ 1,00

Exercício: 2015

ÓRGÃO 1.32.0 - SECRETARIA DE ESTADO DE SAÚDE - SES

UO: 2.32.1 - FUNDAÇÃO CENTRO DE HEMATOLOGIA E HEMOTERAPIA DE MINAS GERAIS - HEMOMINAS

ESPECIFICAÇÃO	CLASSIFICAÇÃO ORÇAMENTÁRIA										IMPORTÂNCIA				
	FUN	SUBF	PRG	ID	P/A	C/A	C	G	M	ED	IPG	F / IPU	DETALHADA	TOTAL	
PLANEJAMENTO, GESTÃO E FINANÇAS	10	122	701	2	002	0001	3	390	14	0	10	1	82.968	3.534.974	
							3	390	30	0	10	1	14.084		
							3	390	33	0	10	1	4.049		
							3	390	36	0	10	1	35.175		
							3	390	39	0	10	1	2.016.194		
							3	390	47	0	10	1	1.080.868		
							3	390	93	0	10	1	5.768		
							3	391	39	0	10	1	295.868		
REMUNERAÇÃO DE PESSOAL ATIVO E ENCARGOS SOCIAIS	10	122	701	2	417	0001	3	190	11	0	10	1	70.182.974	90.880.977	
							3	190	13	0	10	1	2.699.996		
							3	190	34	0	10	1	8.099.988		
							3	191	13	0	10	1	9.839.877		
							3	390	46	0	10	7	1.000		
							3	390	49	0	10	7	56.072		
							3	390	93	0	10	1	1.070		
DESENVOLVIMENTO E CAPACITAÇÃO DO SERVIDOR	10	128	701	2	018	0001	3	390	14	0	10	1	68.056	1.455.970	
							3	390	30	0	10	1	36.335		
							3	390	33	0	10	1	94.356		
							3	390	39	0	10	1	1.136.223		
							3	390	39	0	10	3	20.000		
							3	390	39	0	24	1	100.000		
							3	390	93	0	10	1	1.000		
CONSTRUÇÃO, AMPLIAÇÃO, ADEQUAÇÃO E MANUTENÇÃO DA INFRAESTRUTURA FÍSICA	10	302	187	4	025	0001	3	390	30	0	10	1	3.211	15.538.771	
							3	390	39	0	10	1	1.621.410		
							4	490	51	0	10	1	1.000.000		
							4	490	51	0	10	3	1.507.966		
							4	490	51	0	24	1	10.752.909		
							4	490	52	0	10	1	500.000		
							4	490	52	0	10	3	20.000		
							4	490	52	0	24	1	100.000		
							4	490	52	0	47	1	33.275		
DESENVOLVIMENTO DO PROGRAMA DE SANGUE E HEMODERIVADOS	10	302	187	4	372	0001	3	390	08	0	10	1	299.647	88.023.503	
							3	390	13	0	10	1	9.721		
							3	390	14	0	10	1	331.585		
							3	390	30	0	10	1	29.859.309		
							3	390	33	0	10	1	838.356		
							3	390	35	0	10	1	209.860		
							3	390	36	0	10	1	123.100		
							3	390	37	0	10	1	22.388.579		
							3	390	39	0	10	1	28.719.732		
							3	390	46	0	10	1	4.087.347		
							3	390	47	0	10	1	71.061		
							3	390	49	0	10	1	1.055.539		
							3	390	92	0	10	1	5.091		
							3	390	93	0	10	1	24.576		
CENTRO DE TECIDOS BIOLÓGICOS DE MINAS GERAIS - CETEBIO	10	303	044	4	196	0001	3	390	13	1	10	1	1.000	3.881.706	
							3	390	14	1	10	1	60.070		
							3	390	30	1	10	1	1.284.203		
							3	390	33	1	10	1	44.947		
							3	390	35	1	10	1	321.050		
							3	390	36	1	10	1	4.749		
							3	390	39	1	10	1	2.010.554		
							3	390	93	1	10	1	23.133		
							3	391	39	1	10	1	2.000		

QUADRO DE DETALHAMENTO DA DESPESA - FISCAL

Exercício: 2015

R\$ 1,00

ÓRGÃO 1.32.0 - SECRETARIA DE ESTADO DE SAÚDE - SES

UO: 2.32.1 - FUNDAÇÃO CENTRO DE HEMATOLOGIA E HEMOTERAPIA DE MINAS GERAIS - HEMOMINAS

ESPECIFICAÇÃO	CLASSIFICAÇÃO ORÇAMENTÁRIA										IMPORTÂNCIA			
	FUN	SUBF	PRG	ID	P/A	C/A	C	GD	M	ED	IPG	F / IPU	DETALHADA	TOTAL
PRECATÓRIOS E SENTENÇAS JUDICIÁRIAS	28	846	702	7	004	0001	4	490	52	1	10	1	130.000	915.860
							3	190	91	0	60	9	843.860	
							3	191	91	0	60	9	22.000	
							3	390	91	0	60	9	50.000	
COMPLEMENTAÇÃO FINANCEIRA DO REGIME PRÓPRIO DE PREVIDÊNCIA SOCIAL - RPPS	28	846	702	7	009	0001	3	391	97	0	60	1	7.717.209	7.717.209
							3	391	97	0	60	1	7.717.209	
TOTAL														211.948.970

QUADRO DE DETALHAMENTO DA DESPESA - FISCAL

Exercício: 2015

R\$ 1,00

ÓRGÃO 1.32.0 - SECRETARIA DE ESTADO DE SAÚDE - SES

UO: 4.29.1 - FUNDO ESTADUAL DE SAÚDE - FES

ESPECIFICAÇÃO	CLASSIFICAÇÃO ORÇAMENTÁRIA										IMPORTÂNCIA			
	FUN	SUBF	PRG	ID	P/A	C/A	C	GD	M	ED	IPG	F / IPU	DETALHADA	TOTAL
FORTALECIMENTO DA GOVERNANÇA DO SUS	10	121	239	4	243	0001	3	341	41	0	37	1	4.677.507	9.272.834
							3	390	14	0	10	1	292.628	
							3	390	14	0	37	1	503.399	
							3	390	33	0	37	1	503.398	
							3	390	39	0	10	1	2.792.503	
							3	390	39	0	37	1	503.399	
REMUNERAÇÃO DE PESSOAL ATIVO E ENCARGOS SOCIAIS PARA O ATENDIMENTO A SAUDE DO SISTEMA PRISIONAL E SOCIOEDUCATIVO - SEDS	10	122	145	4	375	0001	3	391	41	0	10	1	63.696.890	63.696.890
DIREÇÃO SUPERIOR SES	10	122	194	2	069	0001	3	390	14	0	10	1	40.269	100.673
							3	390	33	0	10	1	10.067	
							3	390	36	0	10	1	50.337	
PLANEJAMENTO, GESTÃO E FINANÇAS - SES	10	122	194	2	073	0001	3	390	14	0	10	1	503.366	94.954.053
							3	390	30	0	10	1	1.006.732	
							3	390	33	0	10	1	2.013.464	
							3	390	37	0	10	1	55.621.927	
							3	390	39	0	10	1	22.874.001	
							3	390	46	0	10	1	10.067.317	
REMUNERAÇÃO DE PESSOAL ATIVO E ENCARGOS SOCIAIS - SES	10	122	194	2	078	0001	3	391	39	0	10	1	2.867.246	422.940.351
							3	190	11	0	10	1	353.574.090	
							3	190	34	0	10	1	7.304.296	
							3	191	13	0	10	1	58.859.967	
							3	390	46	0	10	7	2.500.000	
							3	390	49	0	10	7	700.991	
AÇÕES DE TECNOLOGIA DA INFORMAÇÃO - SES	10	122	194	2	080	0001	3	390	93	0	10	1	1.007	31.271.580
							3	390	39	0	10	1	30.201.950	
FORTALECIMENTO DA GESTÃO REGIONAL - SES	10	122	194	2	082	0001	4	490	52	0	10	1	1.069.630	52.884.864
							3	390	14	0	10	1	2.013.463	
							3	390	30	0	10	1	2.214.810	
							3	390	36	0	10	1	1.510.098	
							3	390	37	0	10	1	42.282.731	
							3	390	39	0	10	1	4.328.947	
SENTENÇAS JUDICIAIS	10	122	237	7	024	0001	4	490	52	0	10	1	534.815	246.649.265
							3	390	30	0	10	1	231.488.161	
							3	390	32	0	10	1	10.067.317	
							3	390	39	0	10	1	5.033.658	
OPERACIONALIZAÇÃO DO CONSELHO ESTADUAL DE SAÚDE	10	122	239	2	093	0001	3	391	39	0	10	1	60.129	10.168.294
							3	341	41	0	10	1	1.510.098	
							3	341	41	0	37	1	6.040.784	
							3	390	14	0	10	1	192.286	
							3	390	30	0	10	1	129.042	
							3	390	39	0	10	1	2.296.084	
DESENVOLVIMENTO DAS AÇÕES DA ESCOLA DE SAÚDE PÚBLICA DO ESTADO DE MINAS GERAIS	10	128	145	4	265	0001	3	391	41	0	10	1	17.176.764	17.176.764
FORTALECIMENTO DAS POLÍTICAS DE GESTÃO DO TRABALHO E PESSOAS	10	128	239	2	099	0001	3	390	14	0	10	1	402.693	45.046.400
							3	390	30	0	10	1	13.008.987	
							3	390	33	0	10	1	3.020.195	
							3	390	39	0	10	1	28.614.525	
AÇÕES EDUCACIONAIS PARA O SISTEMA ÚNICO DE SAÚDE	10	128	239	4	238	0001	3	390	14	0	10	1	50.337	201.605

QUADRO DE DETALHAMENTO DA DESPESA - FISCAL

Exercício: 2015

R\$ 1,00

ÓRGÃO 1.32.0 - SECRETARIA DE ESTADO DE SAÚDE - SES

UO: 4.29.1 - FUNDO ESTADUAL DE SAÚDE - FES

ESPECIFICAÇÃO	CLASSIFICAÇÃO ORÇAMENTÁRIA									IMPORTÂNCIA												
	FUN	SUBF	PRG	ID	P/A	C/A	C	G	M	ED	IPG	F / IPU	DETALHADA	TOTAL								
ATENÇÃO À SAÚDE DA PESSOA COM DEFICIÊNCIA	10	242	237	4	209	0001	3	390	39	0	10	1	151.268	28.959.260								
							3	350	43	0	10	1	12.584.146									
							3	390	14	0	10	1	25.168									
							3	390	30	0	10	1	6.186.366									
							3	390	39	0	10	1	9.896.173									
GERAÇÃO SAÚDE	10	301	008	1	297	0001	4	490	52	0	10	1	267.407	12.743.210								
							3	390	39	1	10	1	12.743.210									
							TRAVESSIA SAÚDE	10	301	036	1	211	0001		3	341	41	1	10	1	2.114.137	3.385.902
															3	390	14	1	10	1	41.276	
															3	390	39	1	10	1	275.844	
COFINANCIAMENTO DAS EQUIPES DE ATENÇÃO PRIMÁRIA À SAÚDE	10	301	049	1	116	0001	4	490	52	1	10	1	954.645	217.284.917								
							3	341	41	1	10	1	154.835.335									
							3	390	14	1	10	1	176.178									
							3	390	31	1	10	1	441.955									
							3	390	33	1	10	1	130.875									
AMPLIAÇÃO DA ESTRUTURA DA ATENÇÃO PRIMÁRIA	10	301	049	1	127	0001	3	390	39	1	10	1	61.700.574	81.131.419								
							4	441	42	1	10	1	81.131.419									
							TECNOLOGIA DA INFORMAÇÃO PARA ATENÇÃO PRIMÁRIA À SAÚDE	10	301	049	4	260	0001		3	341	41	1	10	1	20.134.634	66.162.110
															3	390	14	1	10	1	80.539	
															3	390	39	1	10	1	45.946.937	
DESENVOLVIMENTO DAS AÇÕES DE SAÚDE NO ÂMBITO DO SISTEMA DE DEFESA SOCIAL	10	301	145	4	371	0001	3	391	41	0	10	1	19.492.287	19.492.287								
							3	391	41	0	10	1	19.492.287									
ATENÇÃO A SAÚDE BUCAL	10	301	237	4	211	0001	3	341	41	0	10	1	9.457.741	9.553.883								
							3	390	14	0	10	1	40.269									
							3	390	33	0	10	1	15.604									
							3	390	39	0	10	1	40.269									
ATENÇÃO À SAÚDE DAS PESSOAS QUE VIVEM E CONVIVEM COM DST/HIV/AIDS	10	301	237	4	285	0001	3	350	43	0	37	1	1.510.358	5.738.514								
							3	390	30	0	10	3	1.317.120									
							3	390	30	0	37	1	1.401.462									
							3	390	39	0	37	1	1.340.048									
							4	490	52	0	10	1	69.526									
							4	490	52	0	37	1	100.000									
							FORTALECIMENTO DA REDE MUNICIPAL DE SAÚDE	10	301	237	4	388	0001		3	340	41	0	10	1	4.429.619	14.307.799
3	350	43	0	10	1	1.610.771																
3	399	99	0	10	4	100.000																
4	440	42	0	10	1	7.487.409																
4	499	99	0	10	4	100.000																
4	499	99	0	10	8	580.000																
FOMENTO E EXECUÇÃO DE AÇÕES DE SAÚDE	10	301	237	4	391	0001								3	390	39	0	10	1	536.494	24.406.494	
							3	390	39	0	60	1	670.000									
							3	399	99	0	10	8	2.280.000									
							4	499	99	0	10	8	20.920.000									
ATENÇÃO À SAÚDE DAS COMUNIDADES INDÍGENAS	10	301	237	4	468	0001	3	341	41	0	10	1	1.872.521	2.819.464								
							3	390	14	0	10	1	50.337									
							3	390	33	0	10	1	50.337									
							3	390	39	0	10	1	151.010									
							4	490	52	0	10	1	695.259									
IMPLANTAÇÃO DE HOSPITAIS REGIONAIS E ESTRATEGICOS	10	302	002	1	059	0001							347.527.214									

QUADRO DE DETALHAMENTO DA DESPESA - FISCAL

R\$ 1,00

Exercício: 2015

ÓRGÃO 1.32.0 - SECRETARIA DE ESTADO DE SAÚDE - SES

UO: 4.29.1 - FUNDO ESTADUAL DE SAÚDE - FES

ESPECIFICAÇÃO	CLASSIFICAÇÃO ORÇAMENTÁRIA								IMPORTÂNCIA					
	FUN	SUBF	PRG	ID	P/A	C/A	C	G D M ED	IPG	F / IPU	DETALHADA	TOTAL		
MANUTENÇÃO DE HOSPITAIS REGIONAIS	10	302	002	4	252	0001	4	440	42	1	10	1	72.516.322	168.728.233
							4	440	42	1	25	1	105.661.091	
							4	490	51	1	10	1	32.270.147	
							4	490	51	1	25	1	60.338.909	
							4	490	52	1	10	1	26.740.745	
							4	490	52	1	25	1	50.000.000	
GESTÃO DA POLÍTICA HOSPITALAR - FORTALECIMENTO E MELHORIA DA QUALIDADE DOS HOSPITAIS DO SISTEMA ÚNICO DE SAÚDE (PRO-HOSP)	10	302	002	4	308	0001	3	341	41	1	10	1	157.654.184	171.908.832
							3	390	39	1	10	1	11.074.049	
							3	341	41	1	10	1	122.594.753	
							3	390	14	1	10	1	30.202	
							3	390	33	1	10	1	30.202	
							3	390	39	1	10	1	49.153.675	
IMPLANTAÇÃO DE CENTROS HIPERTENSÃO MINAS	10	302	044	1	168	0001	3	399	99	1	10	8	100.000	3.028.012
							3	390	14	1	10	1	37.333	
							3	390	39	1	10	1	717.716	
							4	441	42	1	10	1	1.337.037	
							4	490	52	1	10	1	935.926	
							3	390	39	1	10	1	3.926.254	
VIVA VIDA - MÃES DE MINAS	10	302	044	1	174	0001	3	341	41	1	10	1	10.067.317	18.294.717
							3	390	30	1	10	1	1.510.098	
							4	440	42	1	10	1	1.435.560	
							4	490	52	1	10	1	1.355.488	
							3	390	39	1	10	1	506.889	
							3	390	39	1	10	1	506.889	
REDE DE URGÊNCIA E EMERGÊNCIA	10	302	044	1	175	0001	3	350	43	1	10	1	5.637.698	66.754.080
							3	390	14	1	10	1	50.337	
							3	390	33	1	10	1	50.337	
							3	390	39	1	10	1	3.641.815	
							4	440	42	1	10	1	5.190.187	
							4	490	52	1	10	1	18.183.706	
REDE DE ATENÇÃO PSICOSSOCIAL	10	302	044	4	107	0001	4	490	52	1	25	1	34.000.000	23.154.829
							3	341	41	1	10	1	22.524.263	
							3	390	14	1	10	1	101.529	
							3	390	33	1	10	1	9.060	
							3	390	36	1	10	1	13.088	
							3	390	39	1	10	1	506.889	
ATENÇÃO À SAÚDE DE PACIENTES COM HIPERTENSÃO E DIABETES	10	302	044	4	145	0001	3	341	41	1	10	1	34.854.581	36.888.178
							3	390	14	1	10	1	10.067	
							3	390	30	1	10	1	2.013.463	
							3	390	33	1	10	1	10.067	
							3	341	41	1	10	1	7.047.122	
							3	350	43	1	10	1	2.013.463	
ATENÇÃO A SAÚDE DA POPULAÇÃO IDOSA - MAIS VIDA	10	302	044	4	192	0001	3	390	14	1	10	1	5.034	14.767.463
							3	390	33	1	10	1	5.034	
							3	390	39	1	10	1	4.092.365	
							4	441	42	1	10	1	1.604.445	
							3	341	41	1	10	1	74.266.597	
							3	390	14	1	10	1	30.202	
VIVA VIDA - ATENÇÃO AS GESTANTES E CRIANÇAS	10	302	044	4	208	0001	3	390	30	1	10	1	1.006.732	105.706.828
							3	390	32	1	10	1	201.346	
							3	390	39	1	10	1	30.201.951	
							3	341	41	1	10	1	74.266.597	
							3	390	14	1	10	1	30.202	
							3	390	30	1	10	1	1.006.732	
ATENDIMENTO AS URGÊNCIAS E EMERGÊNCIAS NO ESTADO	10	302	044	4	638	0001	3	390	39	1	10	1	30.201.951	372.432.907
							3	390	39	1	10	1	30.201.951	
							3	390	39	1	10	1	30.201.951	

QUADRO DE DETALHAMENTO DA DESPESA - FISCAL

Exercício: 2015

R\$ 1,00

ÓRGÃO 1.32.0 - SECRETARIA DE ESTADO DE SAÚDE - SES

UO: 4.29.1 - FUNDO ESTADUAL DE SAÚDE - FES

ESPECIFICAÇÃO	CLASSIFICAÇÃO ORÇAMENTÁRIA							IMPORTÂNCIA						
	FUN	SUBF	PRG	ID	P/A	C/A	C	G	M	ED	IPG	F / IPU	DETALHADA	TOTAL
							3	3	4	1	1	10	1	314.055.609
							3	3	4	1	1	10	1	45.902.596
							3	3	5	0	1	10	1	2.416.156
							3	3	9	0	1	10	1	36.242
							3	3	9	0	1	10	1	3.720.880
							3	3	9	0	1	10	1	6.301.424
DESENVOLVIMENTO DAS AÇÕES DA FUNDAÇÃO HOSPITALAR DO ESTADO DE MINAS GERAIS	10	302	145	4	225	0001								1.117.897.182
							3	3	9	1	0	10	1	1.117.897.182
DESENVOLVIMENTO DAS AÇÕES DA FUNDAÇÃO CENTRO DE HEMATOLOGIA E HEMOTERAPIA DE MINAS GERAIS	10	302	145	4	264	0001								192.324.626
							3	3	9	1	0	10	1	192.324.626
PROJETOS, CONSTRUÇÕES, REFORMAS E AMPLIAÇÕES DE UNIDADES DE SAÚDE	10	302	145	4	344	0001								1.000
							3	3	9	1	0	10	1	1.000
IMPLANTAÇÃO DE CENTROS RESPIRA MINAS	10	302	237	4	106	0001								3.389.500
							3	3	9	0	10	1	36.242	
							3	3	9	0	10	1	986.597	
							3	3	9	0	10	1	503.366	
							4	4	9	0	10	1	1.863.295	
PRÁTICAS INTEGRATIVAS E COMPLEMENTARES	10	302	237	4	237	0001								5.285.342
							3	3	4	1	0	10	1	4.026.927
							3	3	9	0	10	1	1.258.415	
GESTÃO DO SISTEMA DE REGULAÇÃO EM SAÚDE	10	302	237	4	279	0001								49.597.758
							3	1	9	0	37	1	6.694.264	
							3	3	9	0	10	1	402.693	
							3	3	9	0	10	1	4.026.927	
							3	3	9	0	37	1	7.047.581	
							3	3	9	0	10	1	29.014.007	
							3	3	9	0	37	1	2.412.286	
SISTEMA ESTADUAL DE TRANSPORTES EM SAÚDE	10	302	237	4	281	0001								27.377.371
							3	3	9	0	10	1	20.135	
							3	3	9	0	10	1	15.101	
							4	4	9	0	10	1	27.342.135	
ASSISTÊNCIA HOSPITALAR E AMBULATORIAL	10	302	237	4	328	0001								1.150.404.240
							3	3	4	1	0	22	1	105.539.808
							3	3	4	1	0	22	1	106.569.185
							3	3	9	0	10	1	21.349.992	
							3	3	9	0	22	1	866.504.835	
							3	3	9	0	10	1	27.592.714	
							3	3	9	0	10	1	14.892.349	
							3	3	9	0	22	1	7.955.357	
MANUTENÇÃO DO HOSPITAL UNIVERSITÁRIO CLEMENTE DE FARIA	10	302	239	4	029	0001								33.582.332
							3	3	9	0	10	1	7.651.161	
							3	3	9	0	10	1	402.693	
							3	3	9	0	10	1	11.074.049	
							3	3	9	0	10	1	10.930.868	
							3	3	9	0	10	1	3.523.561	
TELE MINAS SAÚDE	10	302	239	4	288	0001								14.880.724
							3	3	5	0	10	1	12.080.780	
							3	3	9	0	10	1	151.010	
							3	3	9	0	10	1	1.258.415	
							4	4	9	0	10	1	1.390.519	
AQUISIÇÃO, ARMAZENAMENTO E DISTRIBUIÇÃO DE MEDICAMENTOS BÁSICOS	10	303	002	4	299	0001								144.216.357
							3	3	9	1	10	3	61.780.068	
							3	3	9	1	37	1	52.436.289	
							3	3	9	1	55	1	30.000.000	
AQUISIÇÃO, ARMAZENAMENTO E DISTRIBUIÇÃO DE MEDICAMENTOS DE ALTO CUSTO	10	303	002	4	302	0001								271.492.941
							3	3	9	1	10	1	40.269	
							3	3	9	1	10	1	54.021.223	
							3	3	9	1	37	1	126.856.461	

QUADRO DE DETALHAMENTO DA DESPESA - FISCAL

Exercício: 2015

R\$ 1,00

ÓRGÃO 1.32.0 - SECRETARIA DE ESTADO DE SAÚDE - SES

UO: 4.29.1 - FUNDO ESTADUAL DE SAÚDE - FES

ESPECIFICAÇÃO	CLASSIFICAÇÃO ORÇAMENTÁRIA									IMPORTÂNCIA				
	FUN	SUBF	PRG	ID	P/A	C/A	C	G	M	ED	IPG	F / IPU	DETALHADA	TOTAL
							3	390	35		1	10 1	604.039	
							3	390	39		1	10 1	5.738.371	
							3	390	92		1	37 1	84.232.578	
DESENVOLVIMENTO DAS AÇÕES DA FUNDAÇÃO EZEQUIEL DIAS	10	303	145	4	263	0001								382.079.020
							3	391	41		0	10 1	382.079.020	
ESTRUTURAÇÃO FÍSICA DA REDE FARMÁCIA DE MINAS	10	303	275	4	422	0001								10.696.298
							4	441	42		0	10 1	10.696.298	
MANUTENÇÃO DA REDE FARMÁCIA DE MINAS	10	303	275	4	582	0001								18.660.175
							3	341	41		0	10 1	17.351.424	
							3	390	39		0	10 1	1.308.751	
VIGILÂNCIA SANITÁRIA	10	304	238	4	389	0001								20.120.667
							3	190	11		0	37 1	4.819.870	
							3	341	41		0	10 3	1.400.000	
							3	341	41		0	37 1	2.516.993	
							3	390	14		0	10 3	100.000	
							3	390	14		0	37 1	2.013.595	
							3	390	30		0	10 3	400.000	
							3	390	30		0	37 1	151.020	
							3	390	33		0	37 1	50.340	
							3	390	37		0	10 3	650.000	
							3	390	39		0	10 3	1.950.000	
							3	390	39		0	29 1	1.149.816	
							3	390	39		0	37 1	2.819.033	
							4	490	52		0	37 1	2.100.000	
FORTELECIMENTO DA VIGILÂNCIA EM SAÚDE	10	305	238	4	093	0001								40.767.388
							3	341	41		0	10 1	15.100.975	
							3	341	41		0	37 1	19.243.424	
							3	390	14		0	10 1	453.029	
							3	390	14		0	37 1	624.214	
							3	390	30		0	10 1	50.337	
							3	390	39		0	10 1	5.295.409	
IMPLANTAÇÃO DA REDE MACRORREGIONAL DE SERVIÇO DE VERIFICAÇÃO DE ÓBITO - MG	10	305	238	4	111	0001								11.412.871
							3	350	43		0	10 1	6.220.578	
							3	390	14		0	10 1	35.236	
							3	390	39		0	10 1	1.547.850	
							4	490	52		0	10 1	3.609.207	
PROGRAMA ESTADUAL DE CONTROLE PERMANENTE DA DENGUE	10	305	238	4	331	0001								50.318.464
							3	341	41		0	10 1	37.752.439	
							3	390	14		0	10 1	4.530.293	
							3	390	30		0	10 1	1.963.127	
							3	390	33		0	10 1	100.673	
							3	390	39		0	10 1	5.971.932	
VIGILÂNCIA EPIDEMIOLÓGICA	10	305	238	4	387	0001								40.231.949
							3	190	11		0	37 1	3.034.733	
							3	341	41		0	37 1	12.081.568	
							3	350	43		0	10 3	6.000.000	
							3	390	14		0	10 3	190.000	
							3	390	14		0	37 1	2.013.595	
							3	390	30		0	10 3	350.000	
							3	390	37		0	10 3	2.000.000	
							3	390	37		0	37 1	5.084.327	
							3	390	39		0	10 3	790.000	
							3	390	39		0	37 1	5.587.726	
							4	490	52		0	37 1	3.100.000	
CENTRO DE REFERÊNCIA ESTADUAL DE SAÚDE DO TRABALHADOR (CEREST-ESTADUAL)	10	305	238	4	580	0001								483.263
							3	350	43		0	37 1	151.020	
							3	390	14		0	37 1	100.680	
							3	390	39		0	37 1	231.563	
ESTRATÉGIAS NUTRICIONAIS DE PROMOÇÃO À SAÚDE	10	306	025	1	207	0001								3.624.235

QUADRO DE DETALHAMENTO DA DESPESA - FISCAL

Exercício: 2015

R\$ 1,00

ÓRGÃO 1.32.0 - SECRETARIA DE ESTADO DE SAÚDE - SES

UO: 4.29.1 - FUNDO ESTADUAL DE SAÚDE - FES

ESPECIFICAÇÃO	CLASSIFICAÇÃO ORÇAMENTÁRIA									IMPORTÂNCIA				
	FUN	SUBF	PRG	ID	P/A	C/A	C	GD	M	ED	IPG	F / IPU	DETALHADA	TOTAL
VIGILÂNCIA ALIMENTAR E NUTRICIONAL	10	306	238	4	240	0001	3	341	41	1	10	1	3.020.195	251.693
							3	390	14	1	10	1	35.236	
							3	390	30	1	10	1	75.505	
							3	390	39	1	10	1	493.299	
							3	390	14	0	10	1	25.168	
							3	390	14	0	37	1	80.544	
							3	390	30	0	10	1	25.168	
							3	390	39	0	10	1	50.337	
ATENÇÃO À SAÚDE DAS PESSOAS PRIVADAS DE LIBERDADE	10	421	237	4	213	0001	3	390	39	0	37	1	70.476	7.741.280
							3	341	41	0	10	1	6.040.390	
							3	390	14	0	37	1	151.020	
							3	390	30	0	10	1	382.558	
							3	390	33	0	37	1	594.011	
							3	390	39	0	37	1	573.301	
							3	390	39	1	10	1	35.235.609	
							3	391	41	1	10	1	10.000.000	
ATENÇÃO AO USUÁRIO DE ÁLCOOL, CRACK E OUTRAS DROGAS	10	422	052	4	030	0001	3	390	39	1	10	1	35.235.609	45.235.609
							3	391	41	1	10	1	10.000.000	
VIDA NO VALE	10	512	053	1	079	0001	4	450	42	1	10	1	50.807.415	50.807.415
							4	450	42	1	10	1	50.807.415	
TOTAL														6.502.419.825

QUADRO DE DETALHAMENTO DA DESPESA - FISCAL

Exercício: 2015

R\$ 1,00

ÓRGÃO 1.37.0 - SECRETARIA DE ESTADO DE MEIO AMBIENTE E DESENVOLVIMENTO SUSTENTÁVEL - SEMAD

UO: 1.37.1 - SECRETARIA DE ESTADO DE MEIO AMBIENTE E DESENVOLVIMENTO SUSTENTÁVEL - SEMAD

ESPECIFICAÇÃO	CLASSIFICAÇÃO ORÇAMENTÁRIA										IMPORTÂNCIA			
	FUN	SUBF	PRG	ID	P/A	C/A	C	GD	M	ED	IPG	F / IPU	DETALHADA	TOTAL
DIREÇÃO SUPERIOR	18	122	701	2	001	0001								44.667
							3	390	14	0	31	1	22.333	
							3	390	33	0	31	1	8.934	
							3	390	39	0	31	1	13.400	
PLANEJAMENTO, GESTÃO E FINANÇAS	18	122	701	2	002	0001								36.840.783
							3	390	14	0	31	1	44.666	
							3	390	30	0	31	1	625.318	
							3	390	33	0	31	1	35.732	
							3	390	36	0	31	1	759.315	
							3	390	37	0	31	1	13.938.046	
							3	390	39	0	31	1	8.011.538	
							3	390	47	0	31	1	44.666	
							3	390	92	0	31	1	12.539.408	
							3	390	92	0	52	2	7.241	
							3	391	39	0	31	1	580.653	
							4	490	52	0	31	1	254.200	
REMUNERAÇÃO DE PESSOAL ATIVO E ENCARGOS SOCIAIS	18	122	701	2	417	0001								50.119.190
							3	190	11	0	10	1	8.820.324	
							3	190	11	0	72	1	35.121.526	
							3	191	13	0	72	1	6.163.377	
							3	390	46	0	31	7	4.000	
							3	390	49	0	31	7	9.070	
							3	390	93	0	31	1	893	
APOIO À GESTÃO AMBIENTAL	18	541	105	4	062	0001								1.168.300
							3	340	41	0	31	1	537.011	
							3	390	14	0	31	1	267.994	
							4	440	41	0	31	1	363.295	
INOVAÇÃO DOS INSTRUMENTOS DE REGULARIZAÇÃO AMBIENTAL	18	542	105	4	159	0001								7.691.417
							3	390	14	0	31	1	8.933	
							3	390	39	0	31	1	7.682.484	
FISCALIZAÇÃO AMBIENTAL INTEGRADA	18	542	182	4	151	0001								8.379.491
							3	390	14	0	32	1	1.338.750	
							3	390	14	0	52	2	1.300.000	
							3	390	14	0	61	2	300.000	
							3	390	30	0	32	1	95.625	
							3	390	33	0	52	2	500.000	
							3	390	35	0	32	1	106.250	
							3	390	39	0	31	1	3.838.866	
							4	490	52	0	52	2	700.000	
							4	490	52	0	61	2	200.000	
PREVENÇÃO E CONTROLE DE EVENTOS CRÍTICOS	18	542	182	4	434	0001								13.063.421
							3	340	41	0	31	1	89.331	
							3	390	14	0	31	1	283.025	
							3	390	15	0	31	1	714.650	
							3	390	30	0	31	1	2.900.874	
							3	390	33	0	31	1	35.732	
							3	390	39	0	31	1	8.039.809	
							4	490	52	0	52	2	1.000.000	
REGULARIZAÇÃO AMBIENTAL INTEGRADA	18	542	182	4	544	0001								1.499.343
							3	390	14	0	31	1	1.250.637	
							3	390	14	0	32	1	127.500	
							3	390	33	0	32	1	31.875	
							3	390	39	0	31	1	89.331	
REVITALIZAÇÃO DA BACIA DO RIO DAS VELHAS	18	543	046	1	209	0001								2.590.605
							3	350	41	1	31	1	23.354	
							3	390	30	1	31	1	107.197	
							3	390	33	1	31	1	4.467	
							3	390	35	1	31	1	2.455.587	
TOTAL														121.397.217

QUADRO DE DETALHAMENTO DA DESPESA - FISCAL

Exercício: 2015

R\$ 1,00

ÓRGÃO 1.37.0 - SECRETARIA DE ESTADO DE MEIO AMBIENTE E DESENVOLVIMENTO SUSTENTÁVEL - SEMAD

UO: 2.09.1 - FUNDAÇÃO ESTADUAL DO MEIO AMBIENTE - FEAM

ESPECIFICAÇÃO	CLASSIFICAÇÃO ORÇAMENTÁRIA										IMPORTÂNCIA			
	FUN	SUBF	PRG	ID	P/A	C/A	C	GD	M	ED	IPG	F / IPU	DETALHADA	TOTAL
DIREÇÃO SUPERIOR	18	122	701	2	001	0001	3	390	14	0	31	1	13.826	24.195
							3	390	30	0	31	1	3.456	
							3	390	33	0	31	1	6.913	
PLANEJAMENTO, GESTÃO E FINANÇAS	18	122	701	2	002	0001	3	390	14	0	31	1	10.369	2.870.763
							3	390	33	0	31	1	3.456	
							3	390	39	0	31	1	432.057	
							3	390	46	0	31	1	1.580.126	
							3	390	46	0	60	1	708.410	
							3	390	47	0	31	1	89.868	
							3	391	39	0	31	1	41.477	
							4	490	52	0	47	1	5.000	
REMUNERAÇÃO DE PESSOAL ATIVO E ENCARGOS SOCIAIS	18	122	701	2	417	0001	3	190	11	0	60	1	11.562.712	13.380.464
							3	191	13	0	60	1	1.813.447	
							3	390	46	0	31	7	2.500	
							3	390	49	0	31	7	1.114	
							3	390	93	0	31	1	691	
BOLSA RECICLAGEM	18	541	110	4	031	0001	3	350	43	0	31	1	1.036.936	1.936.936
							3	399	99	0	10	4	900.000	
GESTÃO DE EFLUENTES E DA QUALIDADE DO AR E DO SOLO	18	541	110	4	097	0001	3	390	14	0	52	1	51.920	2.576.604
							3	390	20	0	52	1	183.668	
							3	390	33	0	52	1	12.749	
							3	390	35	0	52	1	266.092	
							3	390	39	0	52	1	62.175	
							4	499	99	0	10	8	2.000.000	
AMBIENTAÇÃO - EDUCAÇÃO AMBIENTAL EM PRÉDIOS PÚBLICOS DE MINAS GERAIS	18	541	110	4	561	0001	3	390	14	0	52	1	32.450	1.023.506
							3	390	33	0	52	1	6.490	
							3	390	39	0	52	1	934.566	
							4	490	52	0	52	1	50.000	
MITIGAÇÃO E ADAPTAÇÃO ÀS MUDANÇAS CLIMÁTICAS	18	542	110	1	216	0001	3	390	14	0	52	1	21.106	582.008
							3	390	20	0	52	1	38.987	
							3	390	33	0	52	1	5.841	
							3	390	35	0	52	1	465.906	
							3	390	39	0	52	1	50.168	
PRODUÇÃO SUSTENTÁVEL	18	542	110	4	121	0001	3	340	41	0	52	1	50.593	371.159
							3	390	14	0	52	1	63.278	
							3	390	20	0	52	1	57.820	
							3	390	33	0	52	1	17.263	
							3	390	35	0	52	1	141.894	
							3	390	39	0	52	1	25.311	
							4	490	52	0	52	1	15.000	
REDUÇÃO E VALORIZAÇÃO DE RESÍDUOS	18	543	046	1	231	0001	3	350	41	1	31	1	76.042	5.084.500
							3	350	92	1	31	1	845.143	
							3	350	92	1	52	1	32.307	
							3	390	14	1	31	1	69.129	
							3	390	20	1	31	1	96.781	
							3	390	33	1	31	1	13.826	
							3	390	35	1	31	1	138.258	
							3	390	39	1	31	1	532.294	
							3	390	39	1	52	1	3.280.720	
GESTÃO AMBIENTAL DE RESÍDUOS	18	573	110	4	090	0001							261.309	

QUADRO DE DETALHAMENTO DA DESPESA - FISCAL

Exercício: 2015

R\$ 1,00

ÓRGÃO 1.37.0 - SECRETARIA DE ESTADO DE MEIO AMBIENTE E DESENVOLVIMENTO SUSTENTÁVEL - SEMAD

UO: 2.09.1 - FUNDAÇÃO ESTADUAL DO MEIO AMBIENTE - FEAM

ESPECIFICAÇÃO	CLASSIFICAÇÃO ORÇAMENTÁRIA									IMPORTÂNCIA					
	FUN	SUBF	PRG	ID	P/A	C/A	C	GD	M	ED	IPG	F / IPU	DETALHADA	TOTAL	
							3	390	14		0	31	1	34.565	
							3	390	20		0	31	1	34.565	
							3	390	33		0	31	1	13.826	
							3	390	35		0	31	1	103.694	
							3	390	39		0	31	1	74.659	
PRECATÓRIOS E SENTENÇAS JUDICIÁRIAS	28	846	702	7	004	0001									751.971
							3	190	91		0	60	9	751.971	
COMPLEMENTAÇÃO FINANCEIRA DO REGIME PRÓPRIO DE PREVIDÊNCIA SOCIAL - RPPS	28	846	702	7	009	0001									4.679.201
							3	391	97		0	60	1	4.679.201	
TOTAL															33.542.616

QUADRO DE DETALHAMENTO DA DESPESA - FISCAL

Exercício: 2015

R\$ 1,00

ÓRGÃO 1.37.0 - SECRETARIA DE ESTADO DE MEIO AMBIENTE E DESENVOLVIMENTO SUSTENTÁVEL - SEMAD

UO: 2.10.1 - INSTITUTO ESTADUAL DE FLORESTAS - IEF

ESPECIFICAÇÃO	CLASSIFICAÇÃO ORÇAMENTÁRIA										IMPORTÂNCIA			
	FUN	SUBF	PRG	ID	P/A	C/A	C	GD	M	ED	IPG	F / IPU	DETALHADA	TOTAL
DIREÇÃO SUPERIOR	18	122	701	2	001	0001	3	390	14	0	31	1	19.292	41.800
							3	390	33	0	31	1	12.862	
							3	390	39	0	31	1	9.646	
PLANEJAMENTO, GESTÃO E FINANÇAS	18	122	701	2	002	0001	3	390	14	0	31	1	194.208	20.772.928
							3	390	30	0	31	1	160.768	
							3	390	33	0	31	1	25.722	
							3	390	36	0	31	1	77.168	
							3	390	37	0	26	1	7.305.804	
							3	390	37	0	31	1	2.289.342	
							3	390	37	0	60	1	2.055.653	
							3	390	39	0	31	1	5.126.586	
							3	390	47	0	31	1	816.061	
							3	390	47	0	60	1	2.493.001	
							3	391	39	0	31	1	128.615	
							4	490	52	0	31	1	50.000	
							4	490	52	0	47	1	50.000	
REMUNERAÇÃO DE PESSOAL ATIVO E ENCARGOS SOCIAIS	18	122	701	2	417	0001	3	190	11	0	26	1	27.216.813	52.024.915
							3	190	11	0	60	1	17.268.154	
							3	191	13	0	26	1	7.477.383	
							3	390	46	0	31	7	45.000	
							3	390	49	0	31	7	16.922	
							3	390	93	0	31	1	643	
ROTA DAS GRUTAS DE LUND	18	541	042	1	378	0001	3	390	14	1	31	1	3.215	1.074.904
							3	390	39	1	31	1	771.689	
							4	490	52	1	31	1	300.000	
CONSERVAÇÃO E RECUPERAÇÃO DA MATA ATLÂNTICA, CERRADO E CAATINGA	18	541	046	1	196	0001	3	350	41	1	31	1	64.307	1.286.257
							3	390	14	1	31	1	32.154	
							3	390	30	1	31	1	192.922	
							3	390	39	1	31	1	996.764	
							4	490	52	1	61	1	110	
APOIO À INSCRIÇÃO DE ESTABELECIMENTOS RURAIS DA AGRICULTURA FAMILIAR NO CADASTRO AMBIENTAL RURAL - CAR	18	541	046	4	403	0001	3	399	99	1	10	4	720.800	720.800
AMPLIAÇÃO DAS ÁREAS DE VEGETAÇÃO NATIVA E RECUPERAÇÃO DE ÁREAS DEGRADADAS	18	541	046	4	564	0001	3	390	14	1	31	1	295.814	3.688.939
							3	390	30	1	61	1	826.578	
							3	390	33	1	31	1	25.723	
							3	390	35	1	61	1	1.239.866	
							3	390	37	1	31	1	61.092	
							3	390	37	1	61	1	1.239.866	
PROTEÇÃO DA BIODIVERSIDADE E DESENVOLVIMENTO DA PESQUISA	18	541	109	4	058	0001	3	390	14	0	31	1	160.768	648.706
							3	390	30	0	31	1	32.154	
							3	390	33	0	31	1	12.862	
							3	391	39	0	31	1	192.922	
							4	490	52	0	31	1	250.000	
GESTÃO DAS UNIDADES DE CONSERVAÇÃO	18	541	109	4	060	0001	3	390	14	0	31	1	209.151	31.777.630
							3	390	30	0	31	1	385.844	
							3	390	36	0	31	1	64.307	
							3	390	37	0	31	1	2.250.758	
							3	390	37	0	61	1	17.068.820	
							3	390	39	0	31	1	1.318.302	
							3	390	39	0	61	1	4.711.490	
							3	390	92	0	31	1	3.285.093	

QUADRO DE DETALHAMENTO DA DESPESA - FISCAL

Exercício: 2015

R\$ 1,00

ÓRGÃO 1.37.0 - SECRETARIA DE ESTADO DE MEIO AMBIENTE E DESENVOLVIMENTO SUSTENTÁVEL - SEMAD

UO: 2.10.1 - INSTITUTO ESTADUAL DE FLORESTAS - IEF

ESPECIFICAÇÃO	CLASSIFICAÇÃO ORÇAMENTÁRIA							IMPORTÂNCIA		
	FUN	SUBF	PRG	ID P/A	C/A	C GD M ED	IPG	F / IPU	DETALHADA	TOTAL
GESTÃO DA PESCA E AQUICULTURA	18	541	109	4 156	0001	3 390 92	0	61 1	2.483.008	991.926
						4 490 52	0	61 1	857	
						3 390 14	0	61 1	82.658	
						3 390 30	0	61 1	247.973	
						3 390 33	0	61 1	16.532	
						3 390 35	0	61 1	396.757	
						3 391 39	0	61 1	247.973	
PROTEÇÃO E RECUPERAÇÃO DA MATA ATLÂNTICA FASE II - PROMATA II	18	541	109	4 275	0001	4 490 52	0	61 1	33	13.758
						3 390 14	0	31 1	643	
						4 490 92	0	70 1	13.115	
CRIAÇÃO E ADEQUAÇÃO DE UNIDADES DE CONSERVAÇÃO	18	541	109	4 532	0001	3 390 14	0	31 1	32.154	1.561.322
						3 390 35	0	61 1	1.529.168	
REVISÃO DO ZONEAMENTO ECOLÓGICO ECONÔMICO	18	542	182	4 360	0001	3 399 99	0	10 4	785.000	785.000
						3 399 99	0	10 4	100.000	
REGULARIZAÇÃO FUNDIÁRIA DE UNIDADES DE CONSERVAÇÃO	21	631	109	4 038	0001	3 399 99	0	10 4	100.000	100.000
						3 399 99	0	10 4	100.000	
PRECATÓRIOS E SENTENÇAS JUDICIÁRIAS	28	846	702	7 004	0001	3 190 91	0	60 9	2.351.122	2.369.609
						3 390 91	0	60 9	18.487	
TOTAL										117.858.494

QUADRO DE DETALHAMENTO DA DESPESA - FISCAL

Exercício: 2015

R\$ 1,00

ÓRGÃO 1.37.0 - SECRETARIA DE ESTADO DE MEIO AMBIENTE E DESENVOLVIMENTO SUSTENTÁVEL - SEMAD

UO: 2.24.1 - INSTITUTO MINEIRO DE GESTÃO DAS ÁGUAS - IGAM

ESPECIFICAÇÃO	CLASSIFICAÇÃO ORÇAMENTÁRIA										IMPORTÂNCIA			
	FUN	SUBF	PRG	ID	P/A	C/A	C	GD	M	ED	IPG	F / IPU	DETALHADA	TOTAL
DIREÇÃO SUPERIOR	18	122	701	2	001	0001	3	390	14	0	31	1	24.477	48.956
							3	390	33	0	31	1	8.160	
							3	390	36	0	31	1	4.080	
							3	390	39	0	31	1	12.239	
PLANEJAMENTO, GESTÃO E FINANÇAS	18	122	701	2	002	0001	3	390	14	0	31	1	17.542	2.788.737
							3	390	33	0	31	1	8.160	
							3	390	37	0	31	1	407.955	
							3	390	37	0	60	1	1.153.142	
							3	390	39	0	31	1	186.842	
							3	390	46	0	31	1	313.309	
							3	390	47	0	31	1	533.605	
							3	391	39	0	31	1	163.182	
							4	490	52	0	47	1	5.000	
GESTÃO PARTICIPATIVA E APOIO AOS COMITÊS DE BACIAS	18	122	701	2	067	0001	3	390	14	0	31	1	285.405	380.621
							3	390	30	0	31	1	15.502	
							3	390	33	0	31	1	22.601	
							3	390	36	0	31	1	32.636	
							3	390	39	0	31	1	24.477	
REMUNERAÇÃO DE PESSOAL ATIVO E ENCARGOS SOCIAIS	18	122	701	2	417	0001	3	190	11	0	10	1	2.206.376	8.821.450
							3	190	11	0	60	1	5.274.619	
							3	191	13	0	60	1	1.124.756	
							3	390	46	0	31	7	6.000	
							3	390	49	0	31	7	5.567	
							3	390	93	0	60	1	204.132	
PESQUISA, PROJETOS E PROGRAMAS PARA A GESTÃO DE RECURSOS HÍDRICOS	18	541	113	4	562	0001	3	390	14	0	31	1	40.795	1.072.921
							3	390	33	0	31	1	40.796	
							3	390	35	0	31	1	991.330	
MAPA DAS ÁGUAS	18	542	113	4	178	0001	3	390	13	0	31	1	73.432	2.471.927
							3	390	14	0	31	1	554.818	
							3	390	30	0	31	1	336.481	
							3	390	33	0	31	1	4.080	
							3	390	36	0	31	1	350.841	
							3	390	37	0	31	1	368.791	
							3	390	39	0	31	1	24.968	
							3	390	92	0	31	1	758.516	
ELABORAÇÃO DO PLANO ESTADUAL DE SEGURANÇA HÍDRICA	18	544	046	1	063	0001	3	399	99	1	10	4	400.000	400.000
REVITALIZAÇÃO DE BACIAS E DESENVOLVIMENTO DOS INSTRUMENTOS DE GESTÃO DOS RECURSOS HÍDRICOS	18	544	046	1	236	0001	3	390	14	1	31	1	73.432	489.547
							3	390	33	1	31	1	8.160	
							3	390	35	1	31	1	407.955	
REPASSE DA COBRANÇA PELO USO DE RECURSOS HÍDRICOS	18	544	113	4	069	0001	3	350	41	0	61	1	15.773.679	19.855.353
							4	450	41	0	61	1	4.081.674	
PROGRAMA NACIONAL DE DESENVOLVIMENTO DOS RECURSOS HÍDRICOS - PRÓ-ÁGUA	18	544	113	4	088	0001	3	390	14	0	31	1	48.955	167.613
							4	490	51	0	31	1	118.658	
PRECATÓRIOS E SENTENÇAS JUDICIÁRIAS	28	846	702	7	004	0001	3	190	91	0	60	9	1.000	1.000
TOTAL													1.000	36.498.125

QUADRO DE DETALHAMENTO DA DESPESA - FISCAL

Exercício: 2015

R\$ 1,00

ÓRGÃO 1.37.0 - SECRETARIA DE ESTADO DE MEIO AMBIENTE E DESENVOLVIMENTO SUSTENTÁVEL - SEMAD

UO: 4.34.1 - FUNDO DE RECUPERAÇÃO, PROTEÇÃO E DESENVOLVIMENTO SUSTENTÁVEL DAS BACIAS HIDROGRÁFICAS DO ESTADO DE MINAS GERAIS - FHIDRO

ESPECIFICAÇÃO	CLASSIFICAÇÃO ORÇAMENTÁRIA										IMPORTÂNCIA			
	FUN	SUBF	PRG	ID	P/A	C/A	C	GD	M	ED	IPG	F / IPU	DETALHADA	TOTAL
MANUTENÇÃO DAS ATIVIDADES DA SECRETARIA	18	122	701	2	048	0001	3	390	14	0	31	1	3.401	21.270
							3	390	30	0	31	1	566	
							3	390	33	0	31	1	545	
							3	390	35	0	31	1	1.384	
							3	390	39	0	31	1	15.374	
APOIO AOS COMITÊS DE BACIAS HIDROGRÁFICAS	18	122	701	2	090	0001	3	350	41	0	31	1	677.944	677.944
AMPLIAÇÃO DAS ÁREAS DE VEGETAÇÃO NATIVA E RECUPERAÇÃO DE ÁREAS DEGRADADAS - FHIDRO	18	541	046	4	565	0001	3	390	14	1	31	1	27.211	272.108
							3	390	30	1	31	1	244.897	
BOLSA VERDE - AMPLIAÇÃO E CONSERVAÇÃO DA COBERTURA VEGETAL NATIVA.	18	541	109	4	560	0001	3	390	48	0	31	1	1.729.404	1.729.404
REABILITAÇÃO DE ÁREAS CONTAMINADAS	18	541	113	4	356	0001	3	390	35	0	31	1	181.406	181.406
IMPLANTAÇÃO DO MOSAICO DE ÁREAS PROTEGIDAS	18	542	109	4	354	0001	3	390	30	0	31	1	9.070	121.871
							3	390	39	0	31	1	112.801	
OPERAÇÃO DO RADAR METEOROLÓGICO	18	542	113	4	558	0001	3	390	39	0	31	1	508.052	508.052
ELABORAÇÃO DOS PLANOS DIRETORES DE RECURSOS HÍDRICOS E ENQUADRAMENTO DOS CORPOS DE ÁGUA - FHIDRO	18	544	113	1	017	0001	3	390	35	0	31	1	270.295	270.295
APOIO À GESTÃO DE RECURSOS HÍDRICOS	18	544	113	4	036	0001	3	340	41	0	31	1	181.406	7.725.623
							3	350	41	0	31	1	544.217	
							4	440	41	0	31	1	4.000.000	
							4	450	41	0	31	1	3.000.000	
APOIO À GESTÃO DE RECURSOS HÍDRICOS - RECURSOS REEMBOLSÁVEIS	18	544	113	4	043	0001	3	340	41	0	31	1	272.109	3.384.872
							4	440	41	0	31	1	3.000.000	
							4	590	41	0	60	1	112.763	
MONITORAMENTO DA QUALIDADE E QUANTIDADE DA ÁGUA	18	544	113	4	044	0001	3	390	39	0	31	1	2.445.112	2.696.230
							3	390	92	0	31	1	251.118	
TOTAL														17.589.075

QUADRO DE DETALHAMENTO DA DESPESA - FISCAL

Exercício: 2015

R\$ 1,00

ÓRGÃO 1.40.0 - CORPO DE BOMBEIROS MILITAR DO ESTADO DE MINAS GERAIS - CBMMG

UO: 1.40.1 - CORPO DE BOMBEIROS MILITAR DO ESTADO DE MINAS GERAIS - CBMMG

ESPECIFICAÇÃO	CLASSIFICAÇÃO ORÇAMENTÁRIA										IMPORTÂNCIA					
	FUN	SUBF	PRG	ID	P/A	C/A	C	GD	M	ED	IPG	F / IPU	DETALHADA	TOTAL		
PLANEJAMENTO, GESTÃO E FINANÇAS	06	122	701	2	002	0001	3	390	14	0	53	1	35.008	3.086.778		
							3	390	15	0	53	1	408.432			
							3	390	30	0	53	1	37.500			
							3	390	31	0	53	1	163.373			
							3	390	33	0	53	1	41.776			
							3	390	35	0	53	1	40.843			
							3	390	36	0	53	1	1.400			
							3	390	37	0	53	1	400.497			
							3	390	39	0	53	1	799.756			
							3	390	47	0	53	1	1.167			
							3	390	93	0	53	1	175.042			
							3	391	39	0	53	1	933.559			
							4	490	52	0	53	1	48.425			
	AUXÍLIOS PARA SERVIDORES - CBMMG	06	122	701	2	058	0001	3	390	19	0	53	7		10.386.460	10.386.460
	REMUNERAÇÃO DE PESSOAL ATIVO E ENCARGOS SOCIAIS	06	122	701	2	417	0001	3	190	11	0	10	1		2.060.288	690.069.312
							3	190	12	0	10	1	580.603.984			
							3	190	12	0	53	1	10.000.000			
							3	191	13	0	10	1	97.404.040			
							3	390	93	0	10	1	1.000			
RECRUTAMENTO, TREINAMENTO E FORMAÇÃO DE BOMBEIROS MILITARES	06	128	294	4	366	0001	3	390	15	0	53	1	839.900	2.357.868		
							3	390	30	0	70	1	5.000			
							3	390	33	0	53	1	165.823			
							3	390	37	0	53	1	72.584			
							3	390	39	0	53	1	35.009			
							3	390	93	0	53	1	1.060.286			
							4	490	52	0	53	1	179.266			
REFORMA E AMPLIAÇÃO DE UNIDADES PREDIAIS DO CBMMG	06	182	294	2	087	0001	3	390	30	0	53	1	70.016	4.787.202		
							3	390	39	0	53	1	1.155.279			
							4	490	51	0	53	1	3.066.907			
							4	490	51	0	74	1	400.000			
							4	499	99	0	10	8	95.000			
PREVENÇÃO E COMBATE A SINISTROS	06	182	294	4	273	0001	3	390	15	0	53	1	2.733.869	48.867.921		
							3	390	30	0	24	1	1.000.000			
							3	390	30	0	53	1	6.902.624			
							3	390	30	0	60	1	1.013.030			
							3	390	30	0	70	1	81.452			
							3	390	33	0	53	1	221.720			
							3	390	36	0	53	1	4.201			
							3	390	37	0	53	1	2.906.682			
							3	390	39	0	53	1	7.822.753			
							3	390	46	0	53	1	116.695			
							3	390	47	0	53	1	7.585			
							3	390	92	0	53	1	10.271.590			
							3	390	93	0	53	1	822.699			
							4	490	52	0	24	1	4.759.600			
							4	490	52	0	53	1	10.203.421			
	MANUTENÇÃO E AMPLIAÇÃO DO SISTEMA DE COMUNICAÇÃO E TECNOLOGIA DA INFORMAÇÃO	06	182	294	4	365	0001	3	390	15	0	53	1		93.356	14.409.846
								3	390	30	0	53	1		224.987	
							3	390	30	0	70	1	7.000			
							3	390	39	0	53	1	6.654.910			
							4	490	39	0	53	1	1.111.364			
							4	490	52	0	53	1	6.308.229			

QUADRO DE DETALHAMENTO DA DESPESA - FISCAL

Exercício: 2015

R\$ 1,00

ÓRGÃO 1.40.0 - CORPO DE BOMBEIROS MILITAR DO ESTADO DE MINAS GERAIS - CBMMG

UO: 1.40.1 - CORPO DE BOMBEIROS MILITAR DO ESTADO DE MINAS GERAIS - CBMMG

ESPECIFICAÇÃO	CLASSIFICAÇÃO ORÇAMENTÁRIA									IMPORTÂNCIA				
	FUN	SUBF	PRG	ID	P/A	C/A	C	GD	M	ED	IPG	F / IPU	DETALHADA	TOTAL
PROVENTOS DE INATIVOS MILITARES	09	272	702	7	007	0001	4	499	99	0	10	8	10.000	229.723.155
							3	190	01	0	10	1	145.710.936	
							3	190	01	0	27	1	14.942.439	
							3	190	01	0	75	1	26.518.855	
							3	191	13	0	10	1	42.550.925	
ASSISTÊNCIA MÉDICA, PSICOLÓGICA E FISIOTERÁPICA AOS BOMBEIROS MILITARES	10	302	724	2	052	0001	3	390	15	0	53	1	49.960	126.702
							3	390	30	0	53	1	64.742	
							3	390	93	0	53	1	12.000	
							3	390	30	0	53	1	37.500	
ASSISTÊNCIA ODONTOLÓGICA A BOMBEIROS MILITARES	10	302	724	2	054	0001	3	390	30	0	53	1	37.500	37.500
TOTAL													1.003.852.744	

QUADRO DE DETALHAMENTO DA DESPESA - FISCAL

R\$ 1,00

Exercício: 2015

ÓRGÃO 1.41.0 - SECRETARIA DE ESTADO DE TURISMO - SETUR

UO: 1.41.1 - SECRETARIA DE ESTADO DE TURISMO - SETUR

ESPECIFICAÇÃO	CLASSIFICAÇÃO ORÇAMENTÁRIA										IMPORTÂNCIA			
	FUN	SUBF	PRG	ID	P/A	C/A	C	GD	M	ED	IPG	F / IPU	DETALHADA	TOTAL
DIREÇÃO SUPERIOR	04	122	701	2	001	0001	3	390	14	0	10	1	4.767	65.890
							3	390	36	0	10	1	2.479	
							3	390	39	0	10	1	58.644	
FESTIVAIS CULTURAIS	13	392	114	1	055	0001	3	350	43	0	10	1	200.000	200.000
PLANEJAMENTO, GESTÃO E FINANÇAS	23	122	701	2	002	0001	3	390	37	0	10	1	292.162	1.748.736
							3	390	39	0	10	1	20.213	
							3	390	46	0	10	1	73.094	
							3	390	47	0	10	1	1.631	
							3	390	92	0	10	1	982.254	
							3	391	39	0	10	1	14.832	
							4	490	92	0	25	1	364.550	
REMUNERAÇÃO DE PESSOAL ATIVO E ENCARGOS SOCIAIS	23	122	701	2	417	0001	3	190	11	0	10	1	3.845.056	4.808.559
							3	190	11	0	60	1	578.015	
							3	191	13	0	10	1	365.878	
							3	390	46	0	10	7	9.136	
							3	390	49	0	10	7	9.474	
							3	390	93	0	10	1	1.000	
DESENVOLVIMENTO E CAPACITAÇÃO DO SERVIDOR	23	128	701	2	018	0001	3	390	48	0	10	1	5.657	5.657
ESTRUTURAÇÃO DOS ATRATIVOS E DESTINOS TURÍSTICOS	23	695	042	1	219	0001	3	390	39	1	10	1	2.798.000	2.798.000
MINAS CRIATIVA	23	695	114	1	241	0001	3	390	39	0	10	1	1.000	1.000
DESENVOLVIMENTO E APOIO A COMERCIALIZAÇÃO DE PRODUTOS TURÍSTICOS	23	695	114	4	363	0001	3	390	39	0	10	1	1.000	72.000
							3	390	14	0	10	1	10.000	
							3	390	33	0	10	1	2.000	
							3	390	39	0	10	1	60.000	
REGIONALIZAÇÃO DO TURISMO E FORTALECIMENTO DAS INSTÂNCIAS DE GOVERNANÇA	23	695	114	4	369	0001	3	390	14	0	10	1	2.000	21.500
							3	390	33	0	10	1	1.000	
							3	390	39	0	10	1	18.500	
PESQUISAS E ESTATÍSTICAS DO TURISMO MINEIRO	23	695	114	4	381	0001	3	390	39	0	10	1	72.000	72.000
PROMOÇÃO DE DESTINOS TURÍSTICOS	23	695	114	4	383	0001	3	390	39	0	10	1	1.000	966.000
							3	390	39	0	24	1	965.000	
POTENCIALIZAÇÃO DO TURISMO DE NEGÓCIOS E EVENTOS EM MINAS GERAIS	23	695	114	4	438	0001	3	390	39	0	10	1	1.000	1.000
ESTRUTURAÇÃO DO TURISMO RELIGIOSO EM MINAS GERAIS	23	695	114	4	441	0001	3	390	14	0	10	1	60.000	60.000
DESENVOLVIMENTO DO TURISMO - PRODETUR NACIONAL MINAS GERAIS	23	695	114	4	499	0001	3	390	39	0	10	1	1.000	1.000
APOIO AO TURISMO NOS MUNICÍPIOS	23	695	114	4	601	0001	3	390	39	0	10	1	1.000	1.000
GESTÃO DE ESTÁDIOS	27	122	181	4	104	0001	3	390	39	0	10	1	265.030	265.030
MODERNIZAÇÃO DA GESTÃO ESPORTIVA	27	126	212	1	173	0001	3	390	39	0	10	1	54.800	54.800
DESENVOLVIMENTO DO ESPORTE EDUCACIONAL	27	366	212	4	311	0001	3	350	43	0	38	1	2.106.000	2.106.000
TOTAL													13.248.172	

QUADRO DE DETALHAMENTO DA DESPESA - FISCAL

Exercício: 2015

R\$ 1,00

ÓRGÃO 1.41.0 - SECRETARIA DE ESTADO DE TURISMO - SETUR

UO: 4.15.1 - FUNDO DE ASSISTÊNCIA AO TURISMO - FASTUR

ESPECIFICAÇÃO	CLASSIFICAÇÃO ORÇAMENTÁRIA										IMPORTÂNCIA			
	FUN	SUBF	PRG	ID	P/A	C/A	C	GD	M	ED	IPG	F / IPU	DETALHADA	TOTAL
APOIO FINANCEIRO AO TURISMO NOS CIRCUITOS TURÍSTICOS MINEIROS E NA ESTRADA REAL	23	695	103	4	103	0001								125.000
							4	5	90	66	0	60	1	125.000
TOTAL														125.000

QUADRO DE DETALHAMENTO DA DESPESA - FISCAL

Exercício: 2015

R\$ 1,00

ÓRGÃO 1.45.0 - SECRETARIA DE ESTADO DE DEFESA SOCIAL - SEDS

UO: 1.45.1 - SECRETARIA DE ESTADO DE DEFESA SOCIAL - SEDS

ESPECIFICAÇÃO	CLASSIFICAÇÃO ORÇAMENTÁRIA										IMPORTÂNCIA			
	FUN	SUBF	PRG	ID	P/A	C/A	C	GD	M	ED	IPG	F / IPU	DETALHADA	TOTAL
DESENVOLVIMENTO E CAPACITAÇÃO DO SERVIDOR	04	128	701	2	018	0001	3	390	14	0	10	1	1.000	1.000
ENFRENTAMENTO AO TRÁFICO DE PESSOAS	06	122	034	1	125	0001	3	399	99	1	10	4	450.000	450.000
IMPLANTAÇÃO DE SERVIÇOS DE PREVENÇÃO À CRIMINALIDADE	06	122	034	1	181	0001	3	390	35	1	10	1	1.000	201.000
							3	390	39	1	25	1	200.000	
MODERNIZAÇÃO DA FORMAÇÃO E TREINAMENTO DOS PROFISSIONAIS DO CORPO DE BOMBEIROS MILITAR DE MINAS GERAIS	06	122	297	1	044	0001	3	390	30	0	10	1	1.000	3.501.000
							3	390	39	0	25	1	1.070.000	
							4	490	52	0	25	1	2.430.000	
PLANEJAMENTO, GESTÃO E FINANÇAS	06	122	701	2	002	0001	3	390	14	0	10	1	154.977	40.424.588
							3	390	30	0	10	1	18.142.924	
							3	390	33	0	10	1	309.953	
							3	390	36	0	10	1	104.661	
							3	390	37	0	10	1	7.647.574	
							3	390	39	0	10	1	7.422.018	
							3	390	39	0	25	1	76.667	
							3	390	46	0	10	1	5.083.230	
							3	390	47	0	10	1	33.062	
							3	391	39	0	10	1	1.449.522	
REMUNERAÇÃO DE PESSOAL ATIVO E ENCARGOS SOCIAIS	06	122	701	2	417	0001	3	190	11	0	10	1	12.937.703	27.911.029
							3	190	13	0	10	1	4.732.755	
							3	190	34	0	10	1	5.027.867	
							3	191	13	0	10	1	5.019.684	
							3	390	19	0	10	7	148.987	
							3	390	46	0	10	7	8.000	
							3	390	49	0	10	7	35.000	
							3	390	93	0	10	1	1.033	
MODERNIZAÇÃO E INTEGRAÇÃO DAS CORREGEDORIAS DOS ÓRGÃOS DE DEFESA SOCIAL	06	124	214	2	037	0001	3	390	39	0	10	1	1.033	1.033
CAPACITAÇÃO E FORMAÇÃO INTEGRADA DOS PROFISSIONAIS DO SISTEMA DE DEFESA SOCIAL	06	128	297	2	020	0001	3	390	14	0	10	1	41.327	1.203.318
							3	390	15	0	10	1	61.991	
							3	390	39	0	25	1	1.100.000	
CAPACITAÇÃO E FORMAÇÃO DE PROFISSIONAIS DO SISTEMA PRISIONAL	06	128	297	2	143	0001	3	390	14	0	10	1	375.043	516.587
							3	390	33	0	10	1	15.498	
							3	390	36	0	10	1	12.398	
							3	390	39	0	10	1	112.615	
							3	390	48	0	10	1	1.033	
CAPACITAÇÃO E FORMAÇÃO DE PROFISSIONAIS DO SISTEMA SOCIOEDUCATIVO	06	128	297	2	144	0001	3	390	14	0	10	1	111.583	304.976
							3	390	30	0	10	1	37.194	
							3	390	33	0	10	1	4.133	
							3	390	39	0	10	1	1.033	
							3	390	48	0	10	1	1.033	
							3	399	99	0	10	8	150.000	
IMPLANTAÇÃO DO CENTRO INTEGRADO DE COMANDO E CONTROLE	06	181	021	1	285	0001	4	490	51	1	25	1	1.000.000	1.000.000
POLÍCIA PARA A CIDADANIA	06	181	034	1	283	0001	3	390	39	1	10	1	1.000	2.959.929
							3	390	39	1	25	1	1.600.000	
							4	490	52	1	25	1	858.929	
							4	499	99	1	10	8	500.000	

QUADRO DE DETALHAMENTO DA DESPESA - FISCAL

R\$ 1,00

Exercício: 2015

ÓRGÃO 1.45.0 - SECRETARIA DE ESTADO DE DEFESA SOCIAL - SEDS

UO: 1.45.1 - SECRETARIA DE ESTADO DE DEFESA SOCIAL - SEDS

ESPECIFICAÇÃO	CLASSIFICAÇÃO ORÇAMENTÁRIA										IMPORTÂNCIA			
	FUN	SUBF	PRG	ID	P/A	C/A	C	GD	M	ED	IPG	F / IPU	DETALHADA	TOTAL
GESTÃO DA INFRAESTRUTURA LOGÍSTICA DE UNIDADES DA POLÍCIA CIVIL - SEDS	06	182	021	4	370	0001	3	390	39	1	10	1	1.000	10.186.000
							4	490	52	1	25	1	10.185.000	
FORTALECIMENTO DA ANÁLISE E INTELIGÊNCIA DE DEFESA SOCIAL	06	183	021	1	284	0001	3	390	35	1	10	1	1.000	1.194.961
							3	390	39	1	25	1	1.193.961	
PRODUÇÃO DE INFORMAÇÕES DE DEFESA SOCIAL	06	183	021	4	056	0001	3	390	15	1	10	1	30.995	33.717.578
							3	390	30	1	10	1	20.664	
							3	390	36	1	10	1	1.033	
							3	390	37	1	10	1	57.236	
							3	390	39	1	10	1	12.607.650	
							4	490	52	1	25	1	21.000.000	
ESCRITÓRIO DE GESTÃO E ARTICULAÇÃO PARA A SEGURANÇA NO TRÂNSITO	06	183	021	4	059	0001	3	390	39	1	10	1	206.635	206.635
INTEGRAÇÃO E PROMOÇÃO DA QUALIDADE OPERACIONAL DO SISTEMA DE DEFESA SOCIAL	06	183	021	4	320	0001	3	190	11	1	10	1	2.605.159	43.191.826
							3	190	13	1	10	1	388.830	
							3	190	34	1	10	1	892.314	
							3	191	13	1	10	1	636.492	
							3	390	14	1	10	1	146.009	
							3	390	15	1	10	1	39.674	
							3	390	19	1	10	7	3.500	
							3	390	30	1	10	1	185.734	
							3	390	33	1	10	1	21.919	
							3	390	36	1	10	1	76.455	
							3	390	37	1	10	1	28.827.335	
							3	390	39	1	10	1	4.757.454	
							3	390	39	1	25	1	222.200	
							3	390	46	1	10	7	1.300	
							3	390	49	1	10	7	6.500	
							4	490	39	1	25	6	3.949.001	
							4	490	52	1	25	1	431.950	
INVESTIGAÇÃO MODELO - SEDS	06	183	021	4	368	0001	3	390	39	1	10	1	1.000	1.501.000
							3	390	39	1	25	1	1.500.000	
MODERNIZAÇÃO DO SISTEMA SOCIOEDUCATIVO	06	243	020	1	206	0001	4	490	51	1	25	1	2.830.272	10.755.272
							4	490	52	1	25	1	3.272.786	
							4	490	52	1	25	6	2.452.214	
							4	499	99	1	10	4	2.200.000	
ATENDIMENTO AO ADOLESCENTE EM CONFLITO COM A LEI - CUMPRIMENTO DE MEDIDAS SOCIOEDUCATIVAS DE SEMILIBERDADE	06	243	020	4	055	0001	3	190	13	1	10	1	1.686.923	17.895.771
							3	190	34	1	10	1	4.815.506	
							3	191	13	1	10	1	2.417.572	
							3	350	43	1	10	1	6.199.060	
							3	390	14	1	10	1	4.133	
							3	390	19	1	10	7	195.500	
							3	390	39	1	10	1	577.077	
							3	399	99	1	10	4	2.000.000	
ATENDIMENTO AO ADOLESCENTE EM CONFLITO COM A LEI - CUMPRIMENTO DE MEDIDAS SOCIOEDUCATIVAS EM MEIO FECHADO	06	243	020	4	321	0001	3	190	11	1	10	1	42.650.627	188.974.466
							3	190	13	1	10	1	18.594.034	
							3	190	34	1	10	1	74.774.937	
							3	191	13	1	10	1	15.152.741	
							3	350	43	1	10	1	3.734.744	
							3	390	14	1	10	1	154.977	
							3	390	19	1	10	7	2.576.000	

QUADRO DE DETALHAMENTO DA DESPESA - FISCAL

Exercício: 2015

R\$ 1,00

ÓRGÃO 1.45.0 - SECRETARIA DE ESTADO DE DEFESA SOCIAL - SEDS

UO: 1.45.1 - SECRETARIA DE ESTADO DE DEFESA SOCIAL - SEDS

ESPECIFICAÇÃO	CLASSIFICAÇÃO ORÇAMENTÁRIA										IMPORTÂNCIA			
	FUN	SUBF	PRG	ID	P/A	C/A	C	G	M	ED	IPG	F / IPU	DETALHADA	TOTAL
							3	390	30	1	10	1	662.040	
							3	390	33	1	10	1	407.275	
							3	390	36	1	10	1	271.725	
							3	390	37	1	10	1	5.446.908	
							3	390	39	1	10	1	24.391.136	
							3	390	46	1	10	7	49.000	
							3	390	47	1	10	1	72.322	
							3	390	49	1	10	7	36.000	
PROMOÇÃO DA SAÚDE DO SERVIDOR	06	301	296	2	140	0001								1.033
							3	390	14	0	10	1	1.033	
MANUTENÇÃO DE MORADIAS FUNCIONAIS PARA SERVIDORES EM SITUAÇÃO DE RISCO	06	331	296	2	141	0001								363.068
							3	390	36	0	10	1	5.166	
							3	390	39	0	10	1	326.762	
							3	390	47	0	10	1	31.140	
MODERNIZAÇÃO E REESTRUTURAÇÃO DA ESCOLA DE FORMAÇÃO DO SISTEMA DE DEFESA SOCIAL	06	363	297	1	104	0001								138.192
							3	390	30	0	10	1	34.874	
							3	390	39	0	10	1	103.318	
MODERNIZAÇÃO DO SISTEMA PRISIONAL	06	421	020	1	197	0001								14.901.385
							4	490	39	1	25	1	6.384.949	
							4	490	51	1	25	1	6.366.436	
							4	490	52	1	25	1	1.000.000	
							4	499	99	1	10	8	1.150.000	
HUMANIZAÇÃO DO SISTEMA PRISIONAL E IMPLANTAÇÃO DE APAC	06	421	020	1	291	0001								2.983.000
							3	390	39	1	10	1	1.000	
							4	490	52	1	25	1	2.982.000	
ATENDIMENTO AO ADOLESCENTE EM CONFLITO COM A LEI - CUMPRIMENTO DE MEDIDAS SOCIOEDUCATIVAS EM MEIO ABERTO	06	421	020	4	092	0001								2.928.440
							3	340	41	1	10	1	2.582.942	
							3	390	14	1	10	1	15.498	
							3	390	39	1	25	1	330.000	
CUSTÓDIA E RESSOCIALIZAÇÃO DE PRESOS	06	421	020	4	379	0001								1.593.548.969
							3	190	11	1	10	1	227.809.325	
							3	190	13	1	10	1	191.423.840	
							3	190	16	1	10	1	59.820	
							3	190	34	1	10	1	749.618.239	
							3	191	13	1	10	1	49.497.151	
							3	350	43	1	10	1	10.331.767	
							3	390	14	1	10	1	2.065.353	
							3	390	19	1	10	7	18.071.068	
							3	390	30	1	10	1	6.449.269	
							3	390	30	1	61	1	150.000	
							3	390	33	1	10	1	6.754.033	
							3	390	33	1	60	1	756.000	
							3	390	35	1	10	1	3.729.872	
							3	390	36	1	10	1	1.416.561	
							3	390	36	1	60	1	2.480.000	
							3	390	36	1	61	1	350.000	
							3	390	37	1	10	1	1.608.656	
							3	390	39	1	10	1	278.598.409	
							3	390	39	1	25	1	1.037.500	
							3	390	41	1	10	1	1.033.177	
							3	390	46	1	10	7	150.000	
							3	390	47	1	10	1	28.929	
							3	390	49	1	10	7	125.000	
							3	390	92	1	10	1	24.000.000	
							3	391	39	1	10	1	1.000	
							3	391	93	1	60	1	4.000	
							4	490	92	1	25	1	16.000.000	
DIRETRIZES DE ATENÇÃO INTEGRAL AO USUÁRIO DE DROGAS - DAIUD	06	421	034	1	052	0001								436.450
							3	390	35	1	10	1	1.000	

QUADRO DE DETALHAMENTO DA DESPESA - FISCAL

Exercício: 2015

R\$ 1,00

ÓRGÃO 1.45.0 - SECRETARIA DE ESTADO DE DEFESA SOCIAL - SEDS

UO: 1.45.1 - SECRETARIA DE ESTADO DE DEFESA SOCIAL - SEDS

ESPECIFICAÇÃO	CLASSIFICAÇÃO ORÇAMENTÁRIA									IMPORTÂNCIA				
	FUN	SUBF	PRG	ID	P/A	C/A	C	G	M	ED	IPG	F / IPU	DETALHADA	TOTAL
PREVENÇÃO SOCIAL À CRIMINALIDADE	06	421	034	4	169	0001	3	390	39	1	25	1	435.450	39.062.186
							3	190	11	1	10	1	852.434	
							3	190	13	1	10	1	164.505	
							3	190	34	1	10	1	89.730	
							3	191	13	1	10	1	182.451	
							3	350	39	1	10	1	27.035.634	
							3	350	43	1	10	1	253.128	
							3	360	41	1	10	1	103.318	
							3	390	14	1	10	1	12.398	
							3	390	30	1	10	1	114.650	
							3	390	32	1	10	1	123.981	
							3	390	33	1	10	1	3.099	
							3	390	36	1	10	1	534.007	
							3	390	37	1	10	1	3.173.920	
							3	390	39	1	10	1	2.846.731	
							3	390	39	1	25	1	2.416.401	
							3	390	46	1	10	7	1.000	
							3	390	47	1	10	1	33.894	
							3	390	49	1	10	1	18.405	
							3	390	49	1	10	7	2.500	
3	399	99	1	10	4	1.100.000								
REMUNERAÇÃO DE PESSOAL ATIVO E ENCARGOS PARA ATENDIMENTO À SAÚDE DO SISTEMA DE DEFESA SOCIAL	10	122	020	2	055	0001	3	190	11	1	10	1	17.106.512	63.696.890
							3	190	13	1	10	1	606.175	
							3	190	34	1	10	1	39.364.798	
							3	191	13	1	10	1	6.342.305	
							3	390	19	1	10	7	277.100	
ATENDIMENTO A SAÚDE DO ADOLESCENTE EM CONFLITO COM A LEI	10	243	020	4	207	0001	3	390	30	1	10	1	909.330	1.202.910
							3	390	39	1	10	1	293.580	
REDE COMPLEMENTAR DE SUPORTE SOCIAL E ATENÇÃO AO DEPENDENTE QUÍMICO: PREVENÇÃO E TRATAMENTO DO CONSUMO DE ALCOOL E OUTRAS DROGAS	10	303	052	4	082	0001	3	350	43	1	10	1	10.000.000	10.000.000
UNIDADES DE SAÚDE DO SISTEMA PRISIONAL	10	421	020	4	214	0001	3	390	30	1	10	1	11.362.414	18.289.377
							3	390	33	1	10	1	100.762	
							3	390	36	1	10	1	488.640	
							3	390	39	1	10	1	6.330.561	
							3	390	47	1	10	1	7.000	
MUNICIPALIZAÇÃO E DESCENTRALIZAÇÃO DE POLÍTICAS SOBRE DROGAS	14	422	152	4	089	0001	3	350	39	0	10	1	4.382.619	10.141.468
							3	390	14	0	10	1	292.175	
							3	390	30	0	10	1	10.518	
							3	390	37	0	10	1	2.045.222	
							3	390	39	0	10	1	3.410.934	
TOTAL													2.143.791.337	

QUADRO DE DETALHAMENTO DA DESPESA - FISCAL

Exercício: 2015

R\$ 1,00

ÓRGÃO 1.45.0 - SECRETARIA DE ESTADO DE DEFESA SOCIAL - SEDS

UO: 4.14.1 - FUNDO PENITENCIÁRIO ESTADUAL - FPE

ESPECIFICAÇÃO	CLASSIFICAÇÃO ORÇAMENTÁRIA										IMPORTÂNCIA			
	FUN	SUBF	PRG	ID	P/A	C/A	C	GD	M	ED	IPG	F / IPU	DETALHADA	TOTAL
APOIO À ESTRUTURAÇÃO E AO REAPARELHAMENTO DE UNIDADES PRISIONAIS E SOCIOEDUCATIVAS	06	421	139	1	027	0001								3.450.000
							3	390	39	0	39	1	3.450.000	
TOTAL														3.450.000

QUADRO DE DETALHAMENTO DA DESPESA - FISCAL

Exercício: 2015

R\$ 1,00

ÓRGÃO 1.45.0 - SECRETARIA DE ESTADO DE DEFESA SOCIAL - SEDS

UO: 4.32.1 - FUNDO ESTADUAL DE PREVENÇÃO, FISCALIZAÇÃO E REPRESSÃO DE ENTORPECENTES - FUNPREN

ESPECIFICAÇÃO	CLASSIFICAÇÃO ORÇAMENTÁRIA										IMPORTÂNCIA			
	FUN	SUBF	PRG	ID	P/A	C/A	C	GD	M	ED	IPG	F / IPU	DETALHADA	TOTAL
APOIO ÀS AÇÕES DO FUNDO ESTADUAL DE PREVENÇÃO, FISCALIZAÇÃO E REPRESSÃO DOS ENTORPECENTES	14	421	152	4	095	0001								1.000
							3	390	14	0	10	1	1.000	
TOTAL														1.000

QUADRO DE DETALHAMENTO DA DESPESA - FISCAL

Exercício: 2015

R\$ 1,00

ÓRGÃO 1.46.0 - SECRETARIA DE ESTADO DE DESENVOLVIMENTO ECONÔMICO - SEDE

UO: 1.46.1 - SECRETARIA DE ESTADO DE DESENVOLVIMENTO ECONÔMICO - SEDE

ESPECIFICAÇÃO	CLASSIFICAÇÃO ORÇAMENTÁRIA										IMPORTÂNCIA			
	FUN	SUBF	PRG	ID	P/A	C/A	C	GD	M	ED	IPG	F / IPU	DETALHADA	TOTAL
CAPTAÇÃO E NEGOCIAÇÃO DE FINANCIAMENTO	04	122	167	1	290	0001	3	390	14	0	32	1	1.000	1.000
DESENVOLVIMENTO DE PARCERIAS PÚBLICO-PRIVADAS	04	130	167	4	210	0001	3	390	14	0	32	1	4.000	110.000
							3	390	39	0	32	1	106.000	
PROSPECÇÃO DE MODELOS DE FINANCIABILIDADE PARA PROJETOS ESTRATÉGICOS	04	694	167	4	609	0001	3	390	14	0	32	1	1.000	1.000
PLANO MACROESTRUTURAL DO VETOR NORTE DA RMBH	15	451	040	1	222	0001	3	390	14	1	32	1	4.000	10.000
							3	390	39	1	32	1	6.000	
PLANEJAMENTO, GESTÃO E FINANÇAS	22	122	701	2	002	0001	3	390	14	0	32	1	83.215	1.288.972
							3	390	30	0	32	1	73.680	
							3	390	33	0	32	1	6.935	
							3	390	36	0	32	1	9.102	
							3	390	37	0	32	1	390.072	
							3	390	39	0	32	1	639.285	
							3	391	39	0	32	1	86.683	
REMUNERAÇÃO DE PESSOAL ATIVO E ENCARGOS SOCIAIS	22	122	701	2	417	0001	3	190	11	0	10	1	6.448.734	9.676.000
							3	190	11	0	72	1	1.000.000	
							3	190	13	0	10	1	1.681.848	
							3	191	13	0	10	1	458.369	
							3	390	46	0	10	7	1.365	
							3	390	49	0	10	7	9.412	
							3	390	93	0	10	1	76.272	
DESENVOLVIMENTO E CAPACITAÇÃO DO SERVIDOR	22	128	701	2	018	0001	3	390	39	0	32	1	867	867
CENTRO DE TECNOLOGIA E CAPACITAÇÃO AEROESPACIAL DE MINAS GERAIS	22	661	040	1	250	0001	3	390	14	1	32	1	3.467	216.707
							3	390	35	1	32	1	208.039	
							3	390	39	1	32	1	5.201	
PROMOÇÃO, ATRAÇÃO E A RETENÇÃO DE INVESTIMENTOS	22	661	040	4	629	0001	4	490	51	1	32	1	1.000	1.000
PRODUTIVIDADE, QUALIDADE E COMPETITIVIDADE DE PEQUENAS E MÉDIAS EMPRESAS DE MINAS GERAIS	22	661	195	4	472	0001	3	390	14	0	32	1	867	1.000.867
							4	450	41	0	25	1	1.000.000	
POLÍTICA DE INCENTIVO À INOVAÇÃO E PROMOÇÃO DA COMPETITIVIDADE NO ESTADO.	22	661	202	4	268	0001	3	350	92	0	32	1	13.022.436	21.128.137
							3	390	14	0	32	1	867	
							3	390	41	0	32	1	8.104.834	
ELABORAÇÃO E DIVULGAÇÃO DO RELATORIO DO SEGMENTO MINEROMETALURGICO	22	663	111	1	013	0001	3	390	14	0	32	1	867	867
FORTALECIMENTO DO COOPERATIVISMO MINEIRO	23	122	136	4	189	0001	3	390	14	0	32	1	1.000	1.000
PROMOÇÃO E PARTICIPAÇÃO EM FEIRAS, EXPOSIÇÕES E EVENTOS	23	691	136	4	204	0001	3	390	14	0	32	1	1.000	1.000
DESENVOLVIMENTO E PROMOÇÃO DO ARTESANATO MINEIRO	23	691	136	4	215	0001	3	390	14	0	32	1	1.000	1.000
ARTICULAÇÃO DE POLÍTICAS PÚBLICAS PARA O SEGMENTO DAS MICROEMPRESAS E EMPRESAS DE PEQUENO PORTE	23	691	284	4	608	0001	3	390	14	0	32	1	1.000	1.000
DESENVOLVIMENTO DA AEROTRÓPOLE BELO HORIZONTE	23	693	040	1	113	0001	3	390	14	1	32	1	5.000	170.000
							3	390	35	1	32	1	159.000	
							3	390	39	1	32	1	6.000	
ORDENAMENTO ECONÔMICO DO TERRITÓRIO	23	693	040	4	179	0001								10.000

QUADRO DE DETALHAMENTO DA DESPESA - FISCAL

Exercício: 2015

R\$ 1,00

ÓRGÃO 1.46.0 - SECRETARIA DE ESTADO DE DESENVOLVIMENTO ECONÔMICO - SEDE

UO: 1.46.1 - SECRETARIA DE ESTADO DE DESENVOLVIMENTO ECONÔMICO - SEDE

ESPECIFICAÇÃO	CLASSIFICAÇÃO ORÇAMENTÁRIA									IMPORTÂNCIA				
	FUN	SUBF	PRG	ID	P/A	C/A	C	GD	M	ED	IPG	F / IPU	DETALHADA	TOTAL
DESENVOLVIMENTO DO COMÉRCIO EXTERIOR MINEIRO	23	693	136	4	194	0001	3	390	14	1	32	1	4.000	1.000
							3	390	39	1	32	1	6.000	
							3	390	14	0	32	1	1.000	
ELABORAÇÃO DA REVISÃO DA TARIFA DE DISTRIBUIÇÃO DE GÁS CANALIZADO DE MINAS GERAIS	25	692	104	1	030	0001	3	390	14	0	32	1	1.000	1.000
							3	390	14	0	32	1	1.000	1.000
REDE DE DISTRIBUIÇÃO DE ENERGIA ELÉTRICA	25	752	289	1	368	0001	3	390	14	0	32	1	1.000	1.000
							3	390	14	0	32	1	1.000	1.000
TOTAL													33.622.417	

QUADRO DE DETALHAMENTO DA DESPESA - FISCAL

Exercício: 2015

R\$ 1,00

ÓRGÃO 1.46.0 - SECRETARIA DE ESTADO DE DESENVOLVIMENTO ECONÔMICO - SEDE

UO: 2.25.1 - JUNTA COMERCIAL DO ESTADO DE MINAS GERAIS - JUCEMG

ESPECIFICAÇÃO	CLASSIFICAÇÃO ORÇAMENTÁRIA									IMPORTÂNCIA				
	FUN	SUBF	PRG	ID	P/A	C/A	C	G	M	ED	IPG	F / IPU	DETALHADA	TOTAL
GESTÃO E OPERAÇÃO DE MINAS FÁCIL	23	122	013	4	341	0001	3	390	14	1	60	1	11.683	16.690
							3	390	33	1	60	1	5.007	
DIREÇÃO SUPERIOR	23	122	701	2	001	0001	3	390	14	0	60	1	17.687	388.062
							3	390	30	0	60	1	1.733	
							3	390	33	0	60	1	20.766	
							3	390	35	0	60	1	6.954	
							3	390	36	0	60	1	3.672	
							3	390	37	0	60	1	154.777	
							3	390	39	0	60	1	40.929	
							3	390	46	0	60	1	138.794	
							4	490	52	0	60	1	2.750	
PLANEJAMENTO, GESTÃO E FINANÇAS	23	122	701	2	002	0001	3	390	14	0	60	1	4.781	6.544.299
							3	390	30	0	60	1	293.746	
							3	390	33	0	60	1	23.054	
							3	390	36	0	60	1	4.006	
							3	390	37	0	60	1	1.600.963	
							3	390	39	0	60	1	2.715.351	
							3	390	46	0	60	1	208.191	
							3	390	47	0	60	1	245.346	
							3	390	49	0	60	1	83.547	
							3	390	92	0	60	1	1.262.566	
							3	391	39	0	60	1	70.748	
							4	490	52	0	60	1	32.000	
REMUNERAÇÃO DE PESSOAL ATIVO E ENCARGOS SOCIAIS	23	122	701	2	417	0001	3	190	11	0	60	1	12.521.356	13.660.017
							3	191	13	0	60	1	1.138.105	
							3	390	93	0	60	1	556	
REGISTRO PÚBLICO DE EMPRESAS MERCANTIS E ATIVIDADES AFINS	23	125	245	4	220	0001	3	390	14	0	60	1	45.347	9.635.789
							3	390	30	0	60	1	45.458	
							3	390	33	0	60	1	102.710	
							3	390	36	0	60	1	9.346	
							3	390	37	0	60	1	1.294.306	
							3	390	39	0	60	1	6.846.029	
							3	390	46	0	60	1	1.040.953	
							3	390	47	0	60	1	1.001	
							3	390	49	0	60	1	250.639	
DESENVOLVIMENTO E CAPACITAÇÃO DO SERVIDOR	23	128	701	2	018	0001	3	390	39	0	60	1	56.357	56.357
PRECATÓRIOS E SENTENÇAS JUDICIÁRIAS	28	846	702	7	004	0001	3	190	91	0	60	9	1.000	1.000
COMPLEMENTAÇÃO FINANCEIRA DO REGIME PRÓPRIO DE PREVIDÊNCIA SOCIAL - RPPS	28	846	702	7	009	0001	3	391	97	0	60	1	3.053.272	3.053.272
TOTAL														33.355.486

QUADRO DE DETALHAMENTO DA DESPESA - FISCAL

Exercício: 2015

R\$ 1,00

ÓRGÃO 1.46.0 - SECRETARIA DE ESTADO DE DESENVOLVIMENTO ECONÔMICO - SEDE

UO: 4.11.1 - FUNDO DE FOMENTO E DESENVOLVIMENTO SOCIOECONÔMICO DO ESTADO DE MINAS GERAIS - FUNDESE

ESPECIFICAÇÃO	CLASSIFICAÇÃO ORÇAMENTÁRIA										IMPORTÂNCIA			
	FUN	SUBF	PRG	ID	P/A	C/A	C	GD	M	ED	IPG	F / IPU	DETALHADA	TOTAL
FUNDESE EMPRESA MINEIRA COMPETITIVA	22	661	284	4	186	0001	4	590	66	0	60	1	5.000.000	5.000.000
FUNDESE BASE TECNOLÓGICA	22	662	284	4	390	0001	4	590	66	0	60	1	3.000.000	3.000.000
FUNDESE GERAMINAS	23	691	284	4	175	0001	4	590	66	0	60	1	2.120.000	2.120.000
TOTAL							4	590	66	0	60	1		10.120.000

QUADRO DE DETALHAMENTO DA DESPESA - FISCAL

Exercício: 2015

R\$ 1,00

ÓRGÃO 1.46.0 - SECRETARIA DE ESTADO DE DESENVOLVIMENTO ECONÔMICO - SEDE

UO: 4.48.1 - FUNDO DE PARCERIAS PÚBLICO-PRIVADAS DO ESTADO DE MINAS GERAIS - FUNDO PPP

ESPECIFICAÇÃO	CLASSIFICAÇÃO ORÇAMENTÁRIA										IMPORTÂNCIA			
	FUN	SUBF	PRG	ID	P/A	C/A	C	GD	M	ED	IPG	F / IPU	DETALHADA	TOTAL
CONTRATO DE PPP RESÍDUOS SÓLIDOS URBANOS	04	130	264	4	343	0001	3	390	39	0	10	1	1.000	1.000
CONTRATO DE PPP DA MG 050	04	130	264	4	595	0001	3	390	39	0	10	1	1.000	1.000
CONTRATO DE PPP COMPLEXO PENAL	04	130	264	4	597	0001	3	390	39	0	10	1	1.000	1.000
CONTRATO DE PPP UAI	04	130	264	4	599	0001	3	390	39	0	10	1	1.000	1.000
OUTROS CONTRATOS DE PPP	04	130	264	4	600	0001	3	390	39	0	10	1	1.000	1.000
CONTRATO DE PPP MINEIRÃO	04	130	264	4	604	0001	3	390	39	0	10	1	1.000	1.000
TOTAL													6.000	

QUADRO DE DETALHAMENTO DA DESPESA - FISCAL

Exercício: 2015

R\$ 1,00

ÓRGÃO 1.46.0 - SECRETARIA DE ESTADO DE DESENVOLVIMENTO ECONÔMICO - SEDE

UO: 4.50.1 - FUNDO DE EQUALIZAÇÃO DO ESTADO DE MINAS GERAIS - FUNDO DE EQUALIZAÇÃO

ESPECIFICAÇÃO	CLASSIFICAÇÃO ORÇAMENTÁRIA										IMPORTÂNCIA			
	FUN	SUBF	PRG	ID	P/A	C/A	C	GD	M	ED	IPG	F / IPU	DETALHADA	TOTAL
FUNDO EQUALIZAÇÃO - PROMOÇÃO DA COMPETITIVIDADE DO ESTADO NA ATRAÇÃO DE EMPRESAS DE IMPORTÂNCIA ESTRATÉGICA	22	661	040	1	345	0001								401.000
							4	5	90	66	1	60	1	401.000
TOTAL														401.000

QUADRO DE DETALHAMENTO DA DESPESA - FISCAL

Exercício: 2015

R\$ 1,00

ÓRGÃO 1.46.0 - SECRETARIA DE ESTADO DE DESENVOLVIMENTO ECONÔMICO - SEDE

UO: 4.51.1 - FUNDO DE INCENTIVO AO DESENVOLVIMENTO - FINDES

ESPECIFICAÇÃO	CLASSIFICAÇÃO ORÇAMENTÁRIA										IMPORTÂNCIA			
	FUN	SUBF	PRG	ID	P/A	C/A	C	GD	M	ED	IPG	F / IPU	DETALHADA	TOTAL
<i>FINDES INTEGRAÇÃO - FINANCIAMENTO ESTABELECIDO COM O PRODUTOR RURAL OU FLORESTAL INTEGRADOS A EMPREENDIMENTOS AGROINDUSTRIAIS</i>	22	661	040	1	346	0001								1.372.283
							4	590	66	1	60	1	1.372.283	
<i>FINDES PRÓ-ESTRUTURAÇÃO - APOIO À ESTRUTURAÇÃO COMERCIAL DE EMPREENDIMENTOS ESTRATÉGICOS</i>	22	661	040	1	347	0001								137
							4	590	66	1	60	1	137	
<i>FINDES PRÓ-GIRO - APOIO AO DESENVOLVIMENTO PRODUTIVO INTEGRADO</i>	22	661	040	1	348	0001								24.770.564
							3	390	39	1	60	1	1.000	
							4	590	66	1	60	1	24.769.564	
<i>FINDES PRO-INVEST - APOIO AO DESENVOLVIMENTO E A MODERNIZAÇÃO DO PARQUE INDUSTRIAL MINEIRO.</i>	22	661	040	1	349	0001								26.859.016
							3	390	39	1	60	1	1.000	
							4	590	66	1	40	1	2.500.000	
							4	590	66	1	60	1	24.358.016	
TOTAL														53.002.000

QUADRO DE DETALHAMENTO DA DESPESA - FISCAL

Exercício: 2015

R\$ 1,00

ÓRGÃO 1.47.0 - SECRETARIA DE ESTADO DE DESENVOLVIMENTO REGIONAL, POLÍTICA URBANA E GESTÃO METROPOLITANA - SEDRU

UO: 1.47.1 - SECRETARIA DE ESTADO DE DESENVOLVIMENTO REGIONAL, POLÍTICA URBANA E GESTÃO METROPOLITANA - SEDRU

ESPECIFICAÇÃO	CLASSIFICAÇÃO ORÇAMENTÁRIA										IMPORTÂNCIA				
	FUN	SUBF	PRG	ID	P/A	C/A	C	GD	M	ED	IPG	F / IPU	DETALHADA	TOTAL	
DIREÇÃO SUPERIOR	15	122	701	2	001	0001	3	390	14	0	10	1	10.143	33.810	
							3	390	30	0	10	1	1.691		
							3	390	33	0	10	1	14.876		
							3	390	36	0	10	1	5.072		
							3	390	39	0	10	1	2.028		
PLANEJAMENTO, GESTÃO E FINANÇAS	15	122	701	2	002	0001	3	390	14	0	10	1	6.762	304.294	
							3	390	30	0	10	1	11.157		
							3	390	33	0	10	1	5.409		
							3	390	36	0	10	1	1.691		
							3	390	37	0	10	1	185.958		
							3	390	39	0	10	1	75.398		
							3	391	39	0	10	1	17.919		
APOIO LOGÍSTICO AOS CONSELHOS	15	122	701	2	025	0001	3	390	14	0	10	1	1.000	7.254	
							3	390	33	0	10	1	1.183		
							3	390	36	0	10	1	1.014		
							3	390	39	0	10	1	4.057		
REMUNERAÇÃO DE PESSOAL ATIVO E ENCARGOS SOCIAIS	15	122	701	2	417	0001	3	190	11	0	10	1	5.699.413	6.593.036	
							3	190	13	0	10	1	513.811		
							3	190	16	0	10	1	29.643		
							3	191	13	0	10	1	329.696		
							3	390	46	0	10	7	11.347		
							3	390	49	0	10	7	8.126		
							3	390	93	0	10	1	1.000		
LEGITIMAÇÃO DE POSSE EM ÁREAS URBANAS	15	452	277	4	005	0001	3	390	14	0	10	1	3.043	251.756	
							3	390	14	0	60	1	10.000		
							3	390	30	0	10	1	1.000		
							3	390	30	0	60	1	2.000		
							3	390	33	0	10	1	1.352		
							3	390	33	0	60	1	13.000		
							3	390	39	0	10	1	96.361		
							3	390	39	0	60	1	125.000		
PLANEJAMENTO E DESENVOLVIMENTO REGIONAL INTEGRADO	15	452	277	4	227	0001	3	390	14	0	10	1	3.043		83.865
							3	390	30	0	10	1	1.000		
							3	390	33	0	10	1	2.028		
							3	390	39	0	10	1	77.794		
APOIO A ELABORAÇÃO E/OU IMPLEMENTAÇÃO DE INSTRUMENTOS DE PLANEJAMENTO URBANO	15	452	277	4	503	0001	3	390	14	0	10	1	3.043	101.039	
							3	390	14	0	60	1	10.000		
							3	390	30	0	10	1	1.000		
							3	390	30	0	60	1	3.000		
							3	390	33	0	10	1	3.042		
							3	390	33	0	60	1	12.000		
							3	390	39	0	10	1	43.954		
							3	390	39	0	60	1	25.000		
AÇÕES URBANÍSTICAS PONTUAIS	15	452	277	4	506	0001	3	390	14	0	10	1	16.905		15.443.308
							3	390	30	0	10	1	4.733		
							3	390	33	0	10	1	3.719		
							4	440	92	0	10	1	8.947.951		
							4	499	99	0	10	8	6.470.000		
ESTRUTURAÇÃO E INSTRUMENTALIZAÇÃO DAS ASSOCIAÇÕES MICRORREGIONAIS E CONSÓRCIOS PÚBLICOS INTERMUNICIPAIS	15	452	278	4	513	0001	3	390	14	0	10	1	4.057	7.085	
							3	390	30	0	10	1	1.000		

QUADRO DE DETALHAMENTO DA DESPESA - FISCAL

R\$ 1,00

Exercício: 2015

ÓRGÃO 1.47.0 - SECRETARIA DE ESTADO DE DESENVOLVIMENTO REGIONAL, POLÍTICA URBANA E GESTÃO METROPOLITANA - SEDRU

UO: 1.47.1 - SECRETARIA DE ESTADO DE DESENVOLVIMENTO REGIONAL, POLÍTICA URBANA E GESTÃO METROPOLITANA - SEDRU

ESPECIFICAÇÃO	CLASSIFICAÇÃO ORÇAMENTÁRIA									IMPORTÂNCIA								
	FUN	SUBF	PRG	ID	P/A	C/A	C	GD	M	ED	IPG	F / IPU	DETALHADA	TOTAL				
ASSESSORAMENTO, CAPACITAÇÃO E ACOMPANHAMENTO DE GESTORES MUNICIPAIS E TÉCNICOS DAS ASSOCIAÇÕES MICRORREGIONAIS E CONSÓRCIOS INTERMUNICIPAIS	15	452	278	4	515	0001	3	390	33		0	10	1	2.028	8.437			
																		3.550
																		1.000
																		2.535
																		1.352
CONSTRUÇÃO, REFORMAS E MELHORIAS EM UNIDADES HABITACIONAIS	16	481	276	4	483	0001								4.063				
							3	390	14		0	10	1		3.705			
							3	390	30		0	10	1		238			
APOIO À GESTÃO PLENA DA POLÍTICA HABITACIONAL MUNICIPAL	16	482	276	4	476	0001								1.000				
							3	390	33		0	10	1		120			
AÇÕES DE ASSISTÊNCIA TÉCNICA HABITACIONAL	16	482	276	4	501	0001								1.000				
							3	390	30		0	10	1		1.000			
SANEAMENTO DE MINAS	17	511	053	1	098	0001								337.532				
							3	390	14		1	10	1		46.320			
							3	390	30		1	10	1		6.948			
							3	390	33		1	10	1		9.264			
							4	490	41		1	24	1		200.000			
							4	499	99		1	10	8	75.000				
TOTAL														23.177.479				

QUADRO DE DETALHAMENTO DA DESPESA - FISCAL

Exercício: 2015

R\$ 1,00

ÓRGÃO 1.47.0 - SECRETARIA DE ESTADO DE DESENVOLVIMENTO REGIONAL, POLÍTICA URBANA E GESTÃO METROPOLITANA - SEDRU

UO: 2.43.1 - AGÊNCIA DE DESENVOLVIMENTO DA REGIÃO METROPOLITANA DE BELO HORIZONTE - AGÊNCIA RMBH

ESPECIFICAÇÃO	CLASSIFICAÇÃO ORÇAMENTÁRIA										IMPORTÂNCIA			
	FUN	SUBF	PRG	ID	P/A	C/A	C	GD	M	ED	IPG	F / IPU	DETALHADA	TOTAL
ADMINISTRAÇÃO DE CONCESSÕES DE SERVIÇOS	04	127	279	4	267	0001	3	390	35	0	10	1	1.000	1.000
INCORPORAÇÃO E DIFUSÃO DE CONHECIMENTOS PARA GESTÃO METROPOLITANA	04	127	279	4	551	0001	3	390	35	0	10	1	2.680	2.680
REGULAÇÃO DA EXPANSÃO URBANA DA REGIÃO METROPOLITANA DE BELO HORIZONTE	04	127	279	4	552	0001	3	390	14	0	10	1	6.892	6.892
APOIO TÉCNICO AOS MUNICÍPIOS DA REGIÃO METROPOLITANA DE BELO HORIZONTE PARA A ORDENAÇÃO TERRITORIAL	04	127	279	4	556	0001	3	390	14	0	10	1	1.000	1.000
DIREÇÃO SUPERIOR	15	122	701	2	001	0001	3	390	14	0	60	1	4.000	12.000
							3	390	33	0	60	1	2.000	
							3	390	36	0	60	1	6.000	
PLANEJAMENTO, GESTÃO E FINANÇAS	15	122	701	2	002	0001	3	390	14	0	60	1	59.000	1.100.508
							3	390	30	0	10	1	25.307	
							3	390	33	0	10	1	29.624	
							3	390	33	0	60	1	28.000	
							3	390	36	0	10	1	1.786	
							3	390	37	0	10	1	416.821	
							3	390	37	0	60	1	100.000	
							3	390	39	0	10	1	199.699	
							3	390	39	0	60	1	100.000	
							3	390	47	0	10	1	75.921	
							3	390	92	0	10	1	2.571	
							3	391	39	0	10	1	61.779	
REMUNERAÇÃO DE PESSOAL ATIVO E ENCARGOS SOCIAIS	15	122	701	2	417	0001	3	190	11	0	10	1	3.863.265	4.052.268
							3	191	13	0	10	1	185.512	
							3	390	46	0	10	7	1.491	
							3	390	49	0	10	7	1.000	
							3	390	93	0	10	1	1.000	
REESTRUTURAÇÃO DO PARQUE FERNÃO DIAS	15	451	279	1	032	0001	3	390	35	0	10	1	1.000	1.000
REDUÇÃO E VALORIZAÇÃO DE RESÍDUOS - RMBH	18	512	046	1	261	0001	3	390	35	1	70	1	274.808	288.613
							3	390	47	1	70	1	5.122	
							3	390	92	1	70	1	8.683	
PRECATÓRIOS E SENTENÇAS JUDICIÁRIAS	28	846	702	7	004	0001	3	190	91	0	60	9	1.000	1.000
TOTAL														5.466.961

QUADRO DE DETALHAMENTO DA DESPESA - FISCAL

Exercício: 2015

R\$ 1,00

ÓRGÃO 1.47.0 - SECRETARIA DE ESTADO DE DESENVOLVIMENTO REGIONAL, POLÍTICA URBANA E GESTÃO METROPOLITANA - SEDRU

UO: 2.44.1 - AGÊNCIA REGULADORA DE SERVIÇOS DE ABASTECIMENTO DE ÁGUA E DE ESGOTAMENTO SANITÁRIO DO ESTADO DE MINAS GERAIS - ARSAE-MG

ESPECIFICAÇÃO	CLASSIFICAÇÃO ORÇAMENTÁRIA										IMPORTÂNCIA			
	FUN	SUBF	PRG	ID	P/A	C/A	C	GD	M	ED	IPG	F / IPU	DETALHADA	TOTAL
DIREÇÃO SUPERIOR	15	122	701	2	001	0001	3	390	14	0	60	1	12.222	48.887
							3	390	30	0	60	1	3.055	
							3	390	33	0	60	1	6.111	
							3	390	36	0	60	1	3.055	
							3	390	39	0	60	1	12.222	
							3	391	39	0	60	1	12.222	
PLANEJAMENTO, GESTÃO E FINANÇAS	15	122	701	2	002	0001	3	390	14	0	60	1	18.332	1.577.090
							3	390	30	0	60	1	73.330	
							3	390	33	0	60	1	18.333	
							3	390	36	0	60	1	3.178	
							3	390	37	0	60	1	574.418	
							3	390	39	0	60	1	318.644	
							3	390	46	0	60	1	139.312	
							3	390	47	0	60	1	213.233	
							3	390	92	0	60	1	1.645	
							3	391	39	0	60	1	36.665	
							4	490	52	0	60	1	180.000	
REMUNERAÇÃO DE PESSOAL ATIVO E ENCARGOS SOCIAIS	15	122	701	2	417	0001	3	190	11	0	60	1	11.987.832	
							3	190	13	0	60	1	1.026.318	
							3	191	13	0	60	1	646.393	
							3	390	46	0	60	7	646	
							3	390	49	0	60	7	646	
							3	390	93	0	60	1	611	
REGULAÇÃO OPERACIONAL E FISCALIZAÇÃO DA PRESTAÇÃO DE SERVIÇOS	17	665	205	4	384	0001	3	390	14	0	60	1	50.603	355.997
							3	390	30	0	60	1	16.868	
							3	390	33	0	60	1	16.868	
							3	390	35	0	60	1	134.940	
							3	390	36	0	60	1	1.687	
							3	390	39	0	60	1	86.194	
							3	390	46	0	60	1	37.150	
							3	391	39	0	60	1	1.687	
							4	490	52	0	60	1	10.000	
							3	390	14	0	60	1	15.181	
REGULAÇÃO E FISCALIZAÇÃO ECONÔMICO-FINANCEIRA	17	665	205	4	385	0001	3	390	30	0	60	1	843	368.690
							3	390	33	0	60	1	6.748	
							3	390	35	0	60	1	193.880	
							3	390	36	0	60	1	3.374	
							3	390	39	0	60	1	78.772	
							3	390	46	0	60	1	33.892	
							3	391	39	0	60	1	6.000	
							4	490	52	0	60	1	30.000	
							3	190	91	0	60	9	1.000	
PRECATÓRIOS E SENTENÇAS JUDICIÁRIAS	28	846	702	7	004	0001	3	190	91	0	60	9	1.000	
TOTAL														16.014.110

QUADRO DE DETALHAMENTO DA DESPESA - FISCAL

Exercício: 2015

R\$ 1,00

ÓRGÃO 1.47.0 - SECRETARIA DE ESTADO DE DESENVOLVIMENTO REGIONAL, POLÍTICA URBANA E GESTÃO METROPOLITANA - SEDRU

UO: 2.46.1 - AGÊNCIA DE DESENVOLVIMENTO DA REGIÃO METROPOLITANA DO VALE DO AÇO - ARMVA

ESPECIFICAÇÃO	CLASSIFICAÇÃO ORÇAMENTÁRIA										IMPORTÂNCIA			
	FUN	SUBF	PRG	ID	P/A	C/A	C	GD	M	ED	IPG	F / IPU	DETALHADA	TOTAL
INCORPORAÇÃO E DIFUSÃO DE CONHECIMENTOS PARA GESTÃO METROPOLITANA	04	127	279	4	053	0001								247.790
							3	390	14	0	10	1	70.158	
							3	390	30	0	10	1	50.113	
							3	390	33	0	10	1	80.180	
							3	390	92	0	10	1	47.339	
REGULAÇÃO DA EXPANSÃO URBANA DA REGIÃO METROPOLITANA DO VALE DO AÇO	04	127	279	4	083	0001								355.791
							3	390	14	0	10	1	60.135	
							3	390	14	0	60	1	5.000	
							3	390	33	0	10	1	60.136	
							3	390	39	0	10	1	230.520	
APOIO TÉCNICO AO COLAR E AOS MUNICIPIOS DA REGIÃO METROPOLITANA DO VALE DO AÇO PARA A ORDENAÇÃO TERRITORIAL	04	127	279	4	101	0001								172.383
							3	390	14	0	10	1	60.135	
							3	390	14	0	60	1	2.000	
							3	390	33	0	10	1	65.146	
							3	390	39	0	10	1	45.102	
PLANEJAMENTO, GESTÃO E FINANÇAS	15	122	701	2	002	0001								592.162
							3	390	14	0	10	1	15.140	
							3	390	30	0	10	1	10.506	
							3	390	33	0	10	1	19.775	
							3	390	36	0	10	1	1.483	
							3	390	37	0	10	1	133.482	
							3	390	39	0	10	1	375.316	
							3	390	47	0	10	1	21.629	
							3	391	39	0	10	1	14.831	
REMUNERAÇÃO DE PESSOAL ATIVO E ENCARGOS SOCIAIS	15	122	701	2	417	0001								1.735.477
							3	190	11	0	10	1	1.389.783	
							3	190	13	0	10	1	315.472	
							3	191	13	0	10	1	27.222	
							3	390	46	0	10	7	1.000	
							3	390	49	0	10	7	1.000	
							3	390	93	0	10	1	1.000	
DESENVOLVIMENTO E CAPACITAÇÃO DO SERVIDOR	22	128	701	2	018	0001								1.000
							3	390	39	0	10	1	1.000	
DIREÇÃO SUPERIOR	27	122	701	2	001	0001								41.103
							3	390	14	0	10	1	2.657	
							3	390	14	0	60	1	20.000	
							3	390	33	0	10	1	4.118	
							3	390	33	0	60	1	12.000	
							3	390	36	0	10	1	1.000	
							3	390	39	0	10	1	1.328	
PRECATÓRIOS E SENTENÇAS JUDICIÁRIAS	28	846	701	7	004	0001								1.000
							3	190	91	0	60	9	1.000	
TOTAL														3.146.706

QUADRO DE DETALHAMENTO DA DESPESA - FISCAL

Exercício: 2015

R\$ 1,00

ÓRGÃO 1.47.0 - SECRETARIA DE ESTADO DE DESENVOLVIMENTO REGIONAL, POLÍTICA URBANA E GESTÃO METROPOLITANA - SEDRU

UO: 4.10.1 - FUNDO ESTADUAL DE HABITAÇÃO - FEH

ESPECIFICAÇÃO	CLASSIFICAÇÃO ORÇAMENTÁRIA										IMPORTÂNCIA			
	FUN	SUBF	PRG	ID	P/A	C/A	C	GD	M	ED	IPG	F / IPU	DETALHADA	TOTAL
CONSTRUÇÃO DE HABITAÇÃO DE INTERESSE SOCIAL	16	482	029	4	648	0001	3	390	47	1	60	1	685.864	41.654.315
							4	590	39	1	60	1	7.523.480	
							4	590	51	1	25	1	7.771.440	
							4	590	51	1	59	1	10.000.000	
							4	590	51	1	60	1	15.673.531	
SEGURANÇA PÚBLICA - PROVIMENTO DE HABITAÇÃO	16	482	276	4	624	0001	4	590	39	0	60	1	370.238	370.238
TOTAL													42.024.553	

QUADRO DE DETALHAMENTO DA DESPESA - FISCAL

Exercício: 2015

R\$ 1,00

ÓRGÃO 1.47.0 - SECRETARIA DE ESTADO DE DESENVOLVIMENTO REGIONAL, POLÍTICA URBANA E GESTÃO METROPOLITANA - SEDRU

UO: 4.33.1 - FUNDO DE DESENVOLVIMENTO METROPOLITANO - FDM

ESPECIFICAÇÃO	CLASSIFICAÇÃO ORÇAMENTÁRIA										IMPORTÂNCIA			
	FUN	SUBF	PRG	ID	P/A	C/A	C	GD	M	ED	IPG	F	IPU	DETALHADA
INTEGRAÇÃO DO PLANEJAMENTO NA REGIÃO METROPOLITANA DO VALE DO AÇO	04	127	279	1	033	0001	3	390	35	0	10	1	500.000	1.000.000
							3	390	35	0	59	1	500.000	
NOVA METRÓPOLE - EXPANSÃO DA MOBILIDADE URBANA NA RMBH	15	127	040	1	120	0001	3	390	35	1	10	1	2.500.000	2.500.000
							3	390	39	0	10	1	1.500.000	
SISTEMA DE INFORMAÇÕES METROPOLITANAS	15	127	279	1	117	0001	3	390	39	0	10	1	1.500.000	1.500.000
							3	390	35	0	59	1	4.000.000	
APOIO E SUPORTE AOS PROJETOS METROPOLITANOS	15	127	279	4	168	0001	3	390	35	0	10	1	85.161	4.085.161
							3	390	92	0	10	1	85.161	
TOTAL														9.085.161

QUADRO DE DETALHAMENTO DA DESPESA - FISCAL

Exercício: 2015

R\$ 1,00

ÓRGÃO 1.48.0 - SECRETARIA DE ESTADO DE TRABALHO E DESENVOLVIMENTO SOCIAL - SEDESE

UO: 1.48.1 - SECRETARIA DE ESTADO DE TRABALHO E DESENVOLVIMENTO SOCIAL - SEDESE

ESPECIFICAÇÃO	CLASSIFICAÇÃO ORÇAMENTÁRIA										IMPORTÂNCIA			
	FUN	SUBF	PRG	ID	P/A	C/A	C	GD	M	ED	IPG	F / IPU	DETALHADA	TOTAL
PLANEJAMENTO, GESTÃO E FINANÇAS	08	122	701	2	002	0001	3	390	14	0	10	1	13.631	7.976.504
							3	390	30	0	10	1	91.333	
							3	390	33	0	10	1	26.583	
							3	390	36	0	10	1	1.227	
							3	390	37	0	10	1	2.645.609	
							3	390	39	0	10	1	3.397.974	
							3	390	47	0	10	1	17.040	
							3	390	92	0	10	1	1.623.545	
							3	391	39	0	10	1	159.562	
REMUNERAÇÃO DE PESSOAL ATIVO E ENCARGOS SOCIAIS	08	122	701	2	417	0001	3	190	11	0	10	1	10.972.884	
							3	190	13	0	10	1	339.367	
							3	191	13	0	10	1	1.454.704	
							3	390	46	0	10	7	39.131	
							3	390	49	0	10	7	80.101	
							3	390	93	0	10	1	1.000	
MANUTENÇÃO, REESTRUTURAÇÃO E AMPLIAÇÃO DAS UNIDADES REGIONAIS	08	122	701	2	992	0001	3	390	14	0	10	1	35.710	1.160.540
							3	390	30	0	10	1	44.190	
							3	390	33	0	10	1	2.678	
							3	390	36	0	10	1	59.812	
							3	390	37	0	10	1	482.071	
							3	390	39	0	10	1	530.723	
							3	390	47	0	10	1	5.356	
							3	390	14	1	71	1	100.000	
TRAVESSIA SOCIAL	08	244	036	1	176	0001	3	390	30	1	71	1	45.000	43.243.084
							3	390	33	1	71	1	35.000	
							3	390	37	1	71	1	500.000	
							3	390	39	1	71	1	320.000	
							4	440	41	1	71	1	22.389.073	
							4	440	92	1	71	1	19.854.011	
							3	340	41	1	71	1	2.880.000	
							3	390	14	1	71	1	26.578	
PORTA A PORTA	08	244	036	1	265	0001	4	490	52	1	71	1	250.000	3.156.578
							3	340	41	1	71	1	2.880.000	
							3	390	14	1	71	1	26.578	
BANCO TRAVESSIA	08	244	036	4	300	0001	4	490	52	1	71	1	250.000	6.000.000
							3	390	14	1	71	1	40.000	
							3	390	30	1	71	1	12.000	
							3	390	33	1	71	1	28.000	
							3	390	39	1	71	1	50.000	
APOIO FINANCEIRO E MATERIAL A ENTIDADES VOLTADAS À ÁREA DE ASSISTÊNCIA SOCIAL	08	244	298	4	449	0001	3	390	48	1	71	1	5.870.000	21.274.636
							3	350	43	0	10	1	44.636	
							3	399	99	0	10	8	9.650.000	
							4	499	99	0	10	8	11.580.000	
EDUCAÇÃO PROFISSIONAL DE EXECUÇÃO INDIRETA	11	333	151	4	322	0001	3	390	39	0	10	1	118.750	118.750
							3	390	39	0	10	1	118.750	
ELEVAÇÃO DE ESCOLARIDADE	11	333	151	4	323	0001	3	390	39	0	10	1	6.250	6.250
							3	390	39	0	10	1	6.250	
EDUCAÇÃO PROFISSIONAL DE EXECUÇÃO DIRETA	11	333	151	4	530	0001	3	390	39	0	24	1	4.761.853	5.508.000
							4	490	52	0	24	1	746.147	
							3	390	36	1	71	1	80.000	
REDE MINEIRA DO TRABALHO	11	334	003	1	133	0001	3	390	39	1	71	1	120.000	200.000
							3	390	36	1	71	1	80.000	
APOIO À COMERCIALIZAÇÃO DA ECONOMIA POPULAR SOLIDÁRIA	11	334	267	4	173	0001	3	390	39	1	71	1	120.000	1.580.000
							3	390	14	0	10	1	250.000	

QUADRO DE DETALHAMENTO DA DESPESA - FISCAL

Exercício: 2015

R\$ 1,00

ÓRGÃO 1.48.0 - SECRETARIA DE ESTADO DE TRABALHO E DESENVOLVIMENTO SOCIAL - SEDESE

UO: 1.48.1 - SECRETARIA DE ESTADO DE TRABALHO E DESENVOLVIMENTO SOCIAL - SEDESE

ESPECIFICAÇÃO	CLASSIFICAÇÃO ORÇAMENTÁRIA										IMPORTÂNCIA				
	FUN	SUBF	PRG	ID	P/A	C/A	C	GD	M	ED	IPG	F	I/PU	DETALHADA	TOTAL
IMPLANTAÇÃO DE CENTRAL DE PRESTAÇÃO DE SERVIÇOS EVENTUAIS	11	334	267	4	197	0001	3	390	33	0	10	1	250.000	250.000	
							3	399	99	0	10	4	980.000		
							4	499	99	0	10	8	100.000		
APOIO À INCLUSÃO PRODUTIVA	11	334	267	4	201	0001	3	390	14	0	10	1	62.500	50.000	
							3	390	39	0	10	1	187.500		
							3	399	99	0	10	4	50.000		
FOMENTO E APOIO AOS EMPREENDIMENTOS DA ECONOMIA POPULAR SOLIDÁRIA	11	334	267	4	584	0001	3	390	39	0	24	1	2.602.812	4.019.643	
							4	490	52	0	24	1	1.416.831		
							3	399	99	0	10	4	50.000		
HABILITAÇÃO AO SEGURO DESEMPREGO	11	334	272	4	296	0001	3	390	39	0	24	1	2.738.656	2.738.656	
							3	390	39	0	24	1	2.738.656		
							3	390	39	0	24	1	5.153.165		
INTERMEDIÇÃO DE MÃO DE OBRA	11	334	272	4	507	0001	3	390	92	0	24	1	9.806.775	15.831.974	
							4	490	52	0	24	1	872.034		
							3	390	39	0	24	1	1.250.000		
PESQUISA EMPREGO E DESEMPREGO PARA A RMBH	11	573	272	4	526	0001	3	390	39	0	24	1	1.250.000	1.250.000	
							3	390	39	0	24	1	1.250.000		
							3	320	93	1	24	1	115.000		
PROGRAMA DE PROTEÇÃO A CRIANÇAS E ADOLESCENTES AMEAÇADOS DE MORTE - PPCAAM	14	243	011	4	642	0001	3	350	43	1	24	1	115.120	530.120	
							3	350	43	1	71	1	300.000		
							3	320	93	1	24	1	115.000		
IMPLANTAÇÃO DO PLANO DE ENFRENTAMENTO DA VIOLÊNCIA SEXUAL CONTRA CRIANÇAS E ADOLESCENTES	14	243	162	4	079	0001	3	399	99	0	10	4	100.000	100.000	
							3	399	99	0	10	4	100.000		
							3	399	99	0	10	4	100.000		
PROGRAMA ESTADUAL DE PROTEÇÃO, AUXÍLIO E ASSISTÊNCIA A VÍTIMAS E TESTEMUHAS AMEAÇADAS - PROVITA/MG	14	421	011	4	253	0001	3	350	43	1	71	1	300.000	300.000	
							3	350	43	1	71	1	300.000		
							3	350	43	1	71	1	300.000		
EDUCAÇÃO EM DIREITOS HUMANOS E ESCOLA DE CONSELHOS	14	422	011	4	203	0001	3	350	43	1	71	1	6.185	57.185	
							3	390	14	1	71	1	1.000		
							3	399	99	1	10	4	50.000		
OPERACIONALIZAÇÃO DA CASA DE DIREITOS HUMANOS	14	422	162	4	052	0001	3	390	37	0	10	1	63.704	174.554	
							3	390	39	0	10	1	109.850		
							3	390	47	0	10	1	1.000		
PROMOÇÃO DO DIREITO À MEMÓRIA, À VERDADE E À JUSTIÇA	14	422	162	4	380	0001	3	399	99	0	10	4	1.200.000	1.200.000	
							3	399	99	0	10	4	1.200.000		
							3	399	99	0	10	4	1.200.000		
PROMOÇÃO DOS DIREITOS DA POPULAÇÃO LGBT	14	422	162	4	399	0001	3	399	99	0	10	4	200.000	200.000	
							3	399	99	0	10	4	200.000		
							3	399	99	0	10	4	200.000		
TOTAL															129.813.661

QUADRO DE DETALHAMENTO DA DESPESA - FISCAL

Exercício: 2015

R\$ 1,00

ÓRGÃO 1.48.0 - SECRETARIA DE ESTADO DE TRABALHO E DESENVOLVIMENTO SOCIAL - SEDESE

UO: 2.16.1 - FUNDAÇÃO EDUCACIONAL CAIO MARTINS - FUCAM

ESPECIFICAÇÃO	CLASSIFICAÇÃO ORÇAMENTÁRIA										IMPORTÂNCIA			
	FUN	SUBF	PRG	ID	P/A	C/A	C	GD	M	ED	IPG	F / IPU	DETALHADA	TOTAL
DIREÇÃO SUPERIOR	12	122	701	2	001	0001	3	390	14	0	10	1	4.514	7.520
							3	390	33	0	10	1	1.000	
							3	390	36	0	10	1	2.006	
PLANEJAMENTO, GESTÃO E FINANÇAS	12	122	701	2	002	0001	3	390	14	0	10	1	28.085	855.545
							3	390	30	0	10	1	90.775	
							3	390	33	0	10	1	4.012	
							3	390	36	0	10	1	16.550	
							3	390	37	0	10	1	422.281	
							3	390	39	0	10	1	215.505	
							3	390	47	0	10	1	30.091	
							3	391	39	0	10	1	48.246	
REMUNERAÇÃO DE PESSOAL ATIVO E ENCARGOS SOCIAIS	12	122	701	2	417	0001	3	190	11	0	10	1	2.288.309	2.567.854
							3	190	13	0	10	1	3.690	
							3	191	13	0	10	1	265.782	
							3	390	46	0	10	7	8.070	
							3	390	49	0	10	7	1.000	
							3	390	93	0	10	1	1.003	
DESENVOLVIMENTO E CAPACITAÇÃO DO SERVIDOR	12	128	701	2	018	0001	3	390	14	0	10	1	10.030	20.060
							3	390	33	0	10	1	2.307	
							3	390	39	0	10	1	7.723	
CONSTRUÇÃO, REFORMA E AMPLIAÇÃO DE MORADIAS ESTUDANTIS PARA ADOLESCENTES E JOVENS	12	243	174	4	065	0001	3	390	39	0	10	1	10.030	10.030
ATENDIMENTO EM MORADIA ESTUDANTIL PARA ADOLESCENTES E JOVENS E EDUCAÇÃO COMPLEMENTAR PARA CRIANÇAS, ADOLESCENTES E JOVENS.	12	243	174	4	298	0001	3	390	13	0	10	1	1.003	1.642.427
							3	390	14	0	10	1	20.061	
							3	390	30	0	10	1	918.650	
							3	390	30	0	60	1	25.800	
							3	390	33	0	10	1	10.030	
							3	390	36	0	10	1	14.042	
							3	390	39	0	10	1	464.508	
							3	390	39	0	60	1	16.100	
							3	390	59	0	10	1	11.986	
							3	390	92	0	10	1	3.147	
							3	391	39	0	10	1	1.000	
							4	490	52	0	47	1	150.000	
							4	490	52	0	60	1	6.100	
PRECATÓRIOS E SENTENÇAS JUDICIÁRIAS	28	846	702	7	004	0001	3	390	91	0	10	9	101.811	101.811
TOTAL													5.205.247	

QUADRO DE DETALHAMENTO DA DESPESA - FISCAL

Exercício: 2015

R\$ 1,00

ÓRGÃO 1.48.0 - SECRETARIA DE ESTADO DE TRABALHO E DESENVOLVIMENTO SOCIAL - SEDESE

UO: 2.28.1 - FUNDAÇÃO DE EDUCAÇÃO PARA O TRABALHO DE MINAS GERAIS - UTRAMIG

ESPECIFICAÇÃO	CLASSIFICAÇÃO ORÇAMENTÁRIA										IMPORTÂNCIA			
	FUN	SUBF	PRG	ID	P/A	C/A	C	GD	M	ED	IPG	F / IPU	DETALHADA	TOTAL
DIREÇÃO SUPERIOR	11	122	701	2	001	0001	3	390	14	0	60	1	270	3.402
							3	390	30	0	60	1	81	
							3	390	33	0	60	1	81	
							3	390	36	0	60	1	2.970	
PLANEJAMENTO, GESTÃO E FINANÇAS	11	122	701	2	002	0001	3	390	14	0	60	1	270	1.141.287
							3	390	30	0	60	1	46.770	
							3	390	33	0	60	1	675	
							3	390	36	0	60	1	6.636	
							3	390	37	0	60	1	145.816	
							3	390	39	0	60	1	292.333	
							3	390	46	0	60	1	194.422	
							3	390	47	0	60	1	33.700	
							3	390	49	0	60	1	324.685	
							3	390	92	0	60	1	38.732	
							3	391	39	0	60	1	57.248	
REMUNERAÇÃO DE PESSOAL ATIVO E ENCARGOS SOCIAIS	11	122	701	2	417	0001	3	190	04	0	36	1	1.197.000	9.712.349
							3	190	11	0	10	1	3.075.551	
							3	190	11	0	36	1	3.404.700	
							3	190	11	0	60	1	613.757	
							3	190	13	0	60	1	759.602	
							3	190	16	0	36	1	80.000	
							3	191	13	0	36	1	62.000	
							3	191	13	0	60	1	510.209	
							3	390	46	0	60	7	5.990	
							3	390	49	0	60	7	3.000	
							3	390	93	0	60	1	540	
DESENVOLVIMENTO E CAPACITAÇÃO DO SERVIDOR	11	128	701	2	018	0001	3	390	36	0	60	1	540	2.700
							3	390	39	0	60	1	2.160	
PRECATÓRIOS E SENTENÇAS JUDICIÁRIAS	11	846	702	7	004	0001	3	190	91	0	60	9	123.199	190.465
							3	390	91	0	60	9	67.266	
QUALIFICAÇÃO E CAPACITAÇÃO PROFISSIONAL PARA O MERCADO DE TRABALHO	12	333	143	4	049	0001	3	390	13	0	60	1	40.000	492.000
							3	390	14	0	60	1	3.000	
							3	390	30	0	60	1	32.200	
							3	390	36	0	60	1	204.800	
							3	390	39	0	10	1	192.000	
							3	390	39	0	60	1	20.000	
FORMAÇÃO TÉCNICA PROFISSIONAL PARA INSERÇÃO NO MERCADO DE TRABALHO	12	363	143	4	254	0001	3	390	13	0	60	1	60.240	5.133.832
							3	390	14	0	36	1	10.000	
							3	390	30	0	36	1	167.000	
							3	390	33	0	36	1	3.000	
							3	390	36	0	36	1	9.600	
							3	390	36	0	60	1	301.200	
							3	390	37	0	36	1	1.530.000	
							3	390	37	0	60	1	4.092	
							3	390	39	0	36	1	3.024.100	
							3	390	39	0	60	1	21.600	
							3	390	93	0	60	1	3.000	
LICENCIATURA E PÓS GRADUAÇÃO	12	364	143	4	257	0001	3	390	13	0	60	1	30.000	202.330
							3	390	14	0	60	1	1.000	
							3	390	30	0	60	1	7.000	
							3	390	36	0	60	1	154.800	

QUADRO DE DETALHAMENTO DA DESPESA - FISCAL

Exercício: 2015

R\$ 1,00

ÓRGÃO 1.48.0 - SECRETARIA DE ESTADO DE TRABALHO E DESENVOLVIMENTO SOCIAL - SEDESE

UO: 2.28.1 - FUNDAÇÃO DE EDUCAÇÃO PARA O TRABALHO DE MINAS GERAIS - UTRAMIG

ESPECIFICAÇÃO	CLASSIFICAÇÃO ORÇAMENTÁRIA										IMPORTÂNCIA				
	FUN	SUBF	PRG	ID	P/A	C/A	C	GD	M	ED	IPG	F / IPU	DETALHADA	TOTAL	
							3	3	90	39	0	60	1	8.770	
							3	3	90	93	0	60	1	760	
TOTAL														16.878.365	

QUADRO DE DETALHAMENTO DA DESPESA - FISCAL

Exercício: 2015

R\$ 1,00

ÓRGÃO 1.48.0 - SECRETARIA DE ESTADO DE TRABALHO E DESENVOLVIMENTO SOCIAL - SEDESE

UO: 4.25.1 - FUNDO ESTADUAL DE ASSISTÊNCIA SOCIAL - FEAS

ESPECIFICAÇÃO	CLASSIFICAÇÃO ORÇAMENTÁRIA										IMPORTÂNCIA			
	FUN	SUBF	PRG	ID	P/A	C/A	C	GD	M	ED	IPG	F / IPU	DETALHADA	TOTAL
OPERACIONALIZAÇÃO DO CONSELHO ESTADUAL DE ASSISTÊNCIA SOCIAL	08	244	011	4	219	0001								756.224
							3	390	14		1	10	1	1.871
							3	390	14		1	29	1	32.119
							3	390	14		1	56	1	37.200
							3	390	30		1	29	1	1.200
							3	390	33		1	10	1	1.000
							3	390	33		1	29	1	20.686
							3	390	33		1	56	1	30.600
							3	390	39		1	10	1	5.848
							3	390	39		1	29	1	53.500
							3	390	39		1	56	1	572.200
COFINANCIAMENTO PARA MUNICÍPIOS NA EXECUÇÃO DE PROTEÇÃO BÁSICA	08	244	011	4	234	0001								4.329.997
							3	340	41		1	71	1	3.329.997
							4	499	99		1	10	4	1.000.000
COFINANCIAMENTO PARA MUNICÍPIOS NA EXECUÇÃO DE PROTEÇÃO ESPECIAL	08	244	011	4	236	0001								16.338.291
							3	340	41		1	56	1	744.000
							3	340	41		1	71	1	7.944.958
							3	350	43		1	71	1	7.649.333
COFINANCIAMENTO DO PISO MINEIRO DE ASSISTÊNCIA SOCIAL	08	244	011	4	301	0001								58.255.024
							3	340	41		1	71	1	50.132.587
							3	399	99		1	10	4	8.122.437
GESTÃO, MONITORAMENTO E AVALIAÇÃO DO SUAS	08	244	011	4	307	0001								903.000
							3	390	14		1	10	1	1.000
							3	390	14		1	56	1	50.000
							3	390	33		1	10	1	1.000
							3	390	33		1	56	1	38.000
							3	390	36		1	56	1	6.000
							3	390	39		1	10	1	1.000
							3	390	39		1	56	1	706.000
							4	490	52		1	56	1	100.000
COFINANCIAMENTO DE SERVIÇOS E BENEFÍCIOS PARA MUNICÍPIOS NA EXECUÇÃO DE PROTEÇÃO ESPECIAL	08	244	011	4	318	0001								900.000
							3	399	99		1	10	4	900.000
QUALIFICAÇÃO DE RECURSOS HUMANOS DO SUAS	08	244	011	4	592	0001								3.215.591
							3	350	43		1	56	1	100.000
							3	390	14		1	10	1	1.000
							3	390	14		1	56	1	140.000
							3	390	33		1	10	1	1.000
							3	390	33		1	56	1	28.000
							3	390	36		1	56	1	5.000
							3	390	39		1	10	1	1.000
							3	390	39		1	56	1	2.787.000
							3	390	92		1	56	1	152.591
SERVIÇOS DE PROTEÇÃO DE ALTA COMPLEXIDADE	08	244	011	4	640	0001								700.000
							3	399	99		1	10	4	700.000
TOTAL														85.398.127

QUADRO DE DETALHAMENTO DA DESPESA - FISCAL

Exercício: 2015

R\$ 1,00

ÓRGÃO 1.49.0 - SECRETARIA DE ESTADO DE GOVERNO - SEGOV

UO: 1.11.1 - ESCRITÓRIO DE REPRESENTAÇÃO DO GOVERNO DO ESTADO DE MINAS GERAIS EM BRASÍLIA - ERBR

ESPECIFICAÇÃO	CLASSIFICAÇÃO ORÇAMENTÁRIA										IMPORTÂNCIA			
	FUN	SUBF	PRG	ID	P/A	C/A	C	GD	M	ED	IPG	F / IPU	DETALHADA	TOTAL
REMUNERAÇÃO DE PESSOAL ATIVO E ENCARGOS SOCIAIS	04	122	701	2	417	0001	3	190	11	0	10	1	727.880	920.961
							3	190	13	0	10	1	132.206	
							3	191	13	0	10	1	54.680	
							3	390	46	0	10	7	3.345	
							3	390	49	0	10	7	2.850	
							3	390	14	0	10	1	1.135	
REPRESENTAÇÃO E DEFESA DOS INTERESSES DO ESTADO DE MINAS GERAIS EM BRASÍLIA	04	122	731	2	040	0001	3	390	30	0	10	1	6.280	217.272
							3	390	36	0	10	1	3.783	
							3	390	37	0	10	1	109.804	
							3	390	39	0	10	1	95.270	
							3	391	39	0	10	1	1.000	
							3	390	36	0	10	1	3.783	
TOTAL														1.138.233

QUADRO DE DETALHAMENTO DA DESPESA - FISCAL

Exercício: 2015

R\$ 1,00

ÓRGÃO 1.49.0 - SECRETARIA DE ESTADO DE GOVERNO - SEGOV

UO: 1.14.1 - ESCRITÓRIO DE REPRESENTAÇÃO DO GOVERNO DO ESTADO DE MINAS GERAIS NO RIO DE JANEIRO - ERRJ

ESPECIFICAÇÃO	CLASSIFICAÇÃO ORÇAMENTÁRIA										IMPORTÂNCIA			
	FUN	SUBF	PRG	ID	P/A	C/A	C	GD	M	ED	IPG	F / IPU	DETALHADA	TOTAL
REMUNERAÇÃO DE PESSOAL ATIVO E ENCARGOS SOCIAIS	04	122	701	2	417	0001	3	190	11	0	10	1	250.198	316.437
							3	190	13	0	10	1	58.945	
							3	191	13	0	10	1	5.294	
							3	390	46	0	10	7	1.000	
							3	390	49	0	10	7	1.000	
REPRESENTAÇÃO E DEFESA DOS INTERESSES DO ESTADO DE MINAS GERAIS NO RIO DE JANEIRO	04	122	731	2	043	0001								64.675
							3	390	33	0	10	1	3.468	
							3	390	39	0	10	1	61.207	
TOTAL														381.112

QUADRO DE DETALHAMENTO DA DESPESA - FISCAL

Exercício: 2015

R\$ 1,00

ÓRGÃO 1.49.0 - SECRETARIA DE ESTADO DE GOVERNO - SEGOV

UO: 1.16.1 - ESCRITÓRIO DE REPRESENTAÇÃO DO GOVERNO DO ESTADO DE MINAS GERAIS EM SÃO PAULO - ERSP

ESPECIFICAÇÃO	CLASSIFICAÇÃO ORÇAMENTÁRIA										IMPORTÂNCIA			
	FUN	SUBF	PRG	ID	P/A	C/A	C	GD	M	ED	IPG	F / IPU	DETALHADA	TOTAL
REMUNERAÇÃO DE PESSOAL ATIVO E ENCARGOS SOCIAIS	04	122	701	2	417	0001	3	190	11	0	10	1	93.259	117.204
							3	190	13	0	10	1	23.945	
REPRESENTAÇÃO E DEFESA DOS INTERESSES DO ESTADO DE MINAS GERAIS EM SÃO PAULO	04	122	731	2	044	0001	3	390	14	0	10	1	2.729	48.683
							3	390	30	0	10	1	3.483	
							3	390	33	0	10	1	4.644	
							3	390	36	0	10	1	4.876	
							3	390	39	0	10	1	32.951	
TOTAL														165.887

QUADRO DE DETALHAMENTO DA DESPESA - FISCAL

Exercício: 2015

R\$ 1,00

ÓRGÃO 1.49.0 - SECRETARIA DE ESTADO DE GOVERNO - SEGOV

UO: 1.49.1 - SECRETARIA DE ESTADO DE GOVERNO - SEGOV

ESPECIFICAÇÃO	CLASSIFICAÇÃO ORÇAMENTÁRIA										IMPORTÂNCIA			
	FUN	SUBF	PRG	ID	P/A	C/A	C	GD	M	ED	IPG	F / IPU	DETALHADA	TOTAL
EXECUÇÃO DO PROGRAMA DE APOIO AO DESENVOLVIMENTO MUNICIPAL - PADEM	04	122	160	1	167	0001	3	390	39	0	10	1	1.775	94.735.775
							3	399	99	0	10	8	750.000	
							4	499	99	0	10	8	93.984.000	
APOIO A GESTÃO DE TRANSFERÊNCIAS VOLUNTÁRIAS	04	122	160	2	045	0001	3	390	39	0	10	1	1.436.617	2.436.617
							4	499	99	0	10	8	1.000.000	
DIREÇÃO SUPERIOR	04	122	701	2	001	0001	3	390	14	0	10	1	30.181	355.067
							3	390	30	0	10	1	35.507	
							3	390	33	0	10	1	10.297	
							3	390	36	0	10	1	49.709	
							3	390	39	0	10	1	228.893	
							3	391	39	0	10	1	480	
PLANEJAMENTO, GESTÃO E FINANÇAS	04	122	701	2	002	0001	3	390	14	0	10	1	115.752	21.510.051
							3	390	30	0	10	1	253.908	
							3	390	33	0	10	1	10.652	
							3	390	36	0	10	1	102.614	
							3	390	37	0	10	1	19.441.885	
							3	390	39	0	10	1	1.383.777	
							3	391	39	0	10	1	201.463	
REMUNERAÇÃO DE PESSOAL ATIVO E ENCARGOS SOCIAIS	04	122	701	2	417	0001	3	190	11	0	10	1	20.361.113	25.657.911
							3	190	13	0	10	1	3.119.291	
							3	190	96	0	10	1	975.480	
							3	191	13	0	10	1	1.133.048	
							3	390	46	0	10	7	36.290	
							3	390	49	0	10	7	30.914	
							3	390	93	0	10	1	1.775	
DIVULGAÇÃO GOVERNAMENTAL	04	131	709	4	680	0001	3	390	14	0	10	1	161.556	96.328.962
							3	390	30	0	10	1	81.996	
							3	390	33	0	10	1	17.753	
							3	390	36	0	10	1	7.101	
							3	390	37	0	10	1	1.903.904	
							3	390	39	0	10	1	69.193.722	
							3	390	92	0	10	1	24.957.930	
							3	391	39	0	10	1	5.000	
PROMOÇÃO DA DEFESA DOS DIREITOS DO CONSUMIDOR E DA EDUCAÇÃO PARA O CONSUMO EFICIENTE	14	422	178	4	675	0001	3	390	39	0	10	1	834.396	834.396
MOBILIZAÇÃO DE PREFEITURAS E ENTIDADES PARA PROMOÇÃO DE POLÍTICAS PÚBLICAS DA JUVENTUDE	27	244	154	4	100	0001	3	390	14	0	10	1	5.017	37.871
							3	390	35	0	10	1	6.683	
							3	390	37	0	10	1	9.356	
							3	390	39	0	10	1	16.815	
CENTRO DE REFERÊNCIA DA JUVENTUDE - JUVENTUDE MINEIRA EM FOCO	27	244	154	4	359	0001	3	390	30	0	10	1	1.804	189.355
							3	390	37	0	10	1	156.567	
							3	390	39	0	10	1	30.984	
TOTAL														242.086.005

QUADRO DE DETALHAMENTO DA DESPESA - FISCAL

R\$ 1,00

Exercício: 2015

ÓRGÃO 1.50.0 - SECRETARIA DE ESTADO DE PLANEJAMENTO E GESTÃO - SEPLAG

UO: 1.50.1 - SECRETARIA DE ESTADO DE PLANEJAMENTO E GESTÃO - SEPLAG

ESPECIFICAÇÃO	CLASSIFICAÇÃO ORÇAMENTÁRIA										IMPORTÂNCIA			
	FUN	SUBF	PRG	ID	P/A	C/A	C	GD	M	ED	IPG	F / IPU	DETALHADA	TOTAL
CAPTAÇÃO DE RECURSOS DO ORÇAMENTO GERAL DA UNIÃO (OGU)	04	121	175	2	047	0001	3	390	14	0	10	1	3.773	15.326
							3	390	33	0	10	1	5.848	
							3	390	36	0	10	1	5.705	
GOVERNANÇA EM REDE	04	121	175	2	053	0001	3	390	14	0	10	1	7.486	26.193
							3	390	33	0	10	1	6.706	
							3	390	36	0	10	1	9.055	
							3	390	39	0	10	1	1.886	
							3	390	49	0	10	1	1.000	
							3	391	39	0	10	1	60	
COORDENAÇÃO DO PROCESSO DE PLANEJAMENTO E ORÇAMENTO ESTADUAL	04	121	175	4	046	0001	3	390	36	0	10	1	16.390	332.408
							3	390	39	0	10	1	303.284	
							3	390	49	0	10	1	4.631	
							3	391	39	0	10	1	8.103	
GESTÃO DE IMÓVEIS DE PROPRIEDADE, EM USO OU DE INTERESSE DO ESTADO DE MINAS GERAIS	04	121	175	4	342	0001	3	390	14	0	10	1	44.332	90.554
							3	390	30	0	10	1	4.245	
							3	390	36	0	10	1	35.238	
							3	390	49	0	10	1	6.739	
INOVAÇÃO NA GESTÃO PÚBLICA	04	122	013	1	275	0001	3	390	35	1	10	1	198.081	198.081
GESTÃO E OPERAÇÃO DAS UNIDADES DE ATENDIMENTO INTEGRADO - UAI	04	122	013	1	280	0001	3	390	30	1	10	1	27.657	62.169.414
							3	390	36	1	10	1	1.410.881	
							3	390	37	1	10	1	360.318	
							3	390	39	1	10	1	58.615.146	
							3	390	47	1	10	1	5.659	
							3	390	92	1	10	1	51.919	
							3	391	39	1	10	1	1.697.834	
MASP - MODERNIZAÇÃO NA ADMINISTRAÇÃO DE SERVIÇOS E SISTEMAS DE PESSOAL	04	122	045	2	133	0001	3	390	35	1	10	1	409.427	1.298.733
							3	390	39	1	10	1	223.906	
							4	490	92	1	25	1	665.400	
COORDENAÇÃO CENTRAL DA VIDA FUNCIONAL DOS SERVIDORES	04	122	122	2	012	0001	3	390	30	0	10	1	5.981	22.791
							3	390	36	0	10	1	12.745	
							3	390	49	0	10	1	3.669	
							3	391	39	0	10	1	396	
GESTÃO DO RECRUTAMENTO E SELEÇÃO DE RECURSOS HUMANOS	04	122	122	4	096	0001	3	390	39	0	10	1	146.650	146.650
GESTÃO DO SISTEMA DE ADMINISTRAÇÃO DE PESSOAL	04	122	122	4	651	0001	3	390	39	0	10	1	5.708.024	5.708.024
GESTÃO DO SISTEMA INTEGRADO DE ADMINISTRAÇÃO DE MATERIAIS E SERVIÇOS - SIAD	04	122	175	2	021	0001	3	390	39	0	10	1	12.324.764	12.324.764
GESTÃO LOGÍSTICA E PATRIMONIAL	04	122	175	2	024	0001	3	390	14	0	10	1	940	44.392
							3	390	36	0	10	1	35.238	
							3	390	39	0	10	1	1.415	
							3	390	49	0	10	1	6.739	
							3	391	39	0	10	1	60	
ALIENAÇÃO E REMANEJAMENTO DE BENS MÓVEIS E IMÓVEIS	04	122	175	2	026	0001	3	390	30	0	10	1	5.763	193.942
							3	390	39	0	10	1	188.179	
MONITORAMENTO INTENSIVO DE CONVÊNIOS DE ENTRADA DE RECURSOS	04	122	175	4	048	0001	3	390	39	0	10	1	165.501	165.501

QUADRO DE DETALHAMENTO DA DESPESA - FISCAL

Exercício: 2015

R\$ 1,00

ÓRGÃO 1.50.0 - SECRETARIA DE ESTADO DE PLANEJAMENTO E GESTÃO - SEPLAG

UO: 1.50.1 - SECRETARIA DE ESTADO DE PLANEJAMENTO E GESTÃO - SEPLAG

ESPECIFICAÇÃO	CLASSIFICAÇÃO ORÇAMENTÁRIA										IMPORTÂNCIA			
	FUN	SUBF	PRG	ID	P/A	C/A	C	GD	M	ED	IPG	F / IPU	DETALHADA	TOTAL
COORDENAÇÃO E APRIMORAMENTO DA POLÍTICA DE GESTÃO DO DESEMPENHO	04	122	226	4	568	0001								115.912
							3	390	39	0	10	1	114.826	
							3	391	39	0	10	1	1.086	
GERENCIAMENTO, DESENVOLVIMENTO E APERFEIÇOAMENTO DE MODELOS DE PARCERIAS ENTRE O PODER PÚBLICO E AS ORGANIZAÇÕES DA SOCIEDADE CIVIL	04	122	280	2	083	0001								19.813
							3	390	14	0	10	1	3.640	
							3	390	33	0	10	1	1.000	
							3	390	36	0	10	1	9.282	
							3	390	39	0	10	1	5.891	
CONSTRUÇÃO DE METODOLOGIAS DE GESTÃO DA ESTRATÉGIA	04	122	280	4	652	0001								7.810
							3	390	36	0	10	1	2.773	
							3	390	39	0	10	1	3.905	
							3	390	49	0	10	1	1.132	
MONITORAMENTO E GESTÃO DA ESTRATÉGIA	04	122	280	4	653	0001								48.388
							3	390	36	0	10	1	33.013	
							3	390	49	0	10	1	15.375	
INOVAÇÃO E MODERNIZAÇÃO INSTITUCIONAL	04	122	280	4	654	0001								43.550
							3	390	14	0	10	1	2.075	
							3	390	30	0	10	1	3.113	
							3	390	33	0	10	1	1.000	
							3	390	36	0	10	1	11.932	
							3	390	39	0	10	1	24.430	
							3	391	39	0	10	1	1.000	
DIREÇÃO SUPERIOR	04	122	701	2	001	0001								150.402
							3	390	14	0	10	1	23.640	
							3	390	33	0	10	1	8.352	
							3	390	36	0	10	1	27.580	
							3	390	39	0	10	1	87.178	
							3	390	49	0	10	1	3.152	
							3	391	39	0	10	1	500	
PLANEJAMENTO, GESTÃO E FINANÇAS	04	122	701	2	002	0001								3.585.324
							3	390	14	0	10	1	7.880	
							3	390	30	0	10	1	94.558	
							3	390	33	0	10	1	3.940	
							3	390	36	0	10	1	37.035	
							3	390	37	0	10	1	2.503.423	
							3	390	39	0	10	1	733.388	
							3	390	49	0	10	1	7.880	
							3	391	39	0	10	1	197.220	
GESTÃO DA OPERAÇÃO DO CENTRO DE SERVIÇOS COMPARTILHADOS - CSC	04	122	701	2	033	0001								7.595.651
							3	390	14	0	10	1	9.434	
							3	390	37	0	10	1	2.228.473	
							3	390	37	0	60	2	1.007.916	
							3	390	39	0	10	1	3.099.518	
							3	390	39	0	60	2	1.250.310	
COORDENADORIA REGIONAL	04	122	701	2	124	0001								1.402.729
							3	390	14	0	10	1	5.732	
							3	390	30	0	10	1	4.012	
							3	390	33	0	10	1	2.866	
							3	390	36	0	10	1	257.960	
							3	390	37	0	10	1	292.355	
							3	390	39	0	10	1	831.205	
							3	390	49	0	10	1	8.599	
REMUNERAÇÃO DE PESSOAL ATIVO E ENCARGOS SOCIAIS	04	122	701	2	417	0001								90.905.646
							3	190	11	0	10	1	72.862.982	
							3	190	13	0	10	1	3.037.546	
							3	190	16	0	10	1	61.631	
							3	190	34	0	10	1	4.402.240	
							3	191	13	0	10	1	10.322.922	

QUADRO DE DETALHAMENTO DA DESPESA - FISCAL

R\$ 1,00

Exercício: 2015

ÓRGÃO 1.50.0 - SECRETARIA DE ESTADO DE PLANEJAMENTO E GESTÃO - SEPLAG

UO: 1.50.1 - SECRETARIA DE ESTADO DE PLANEJAMENTO E GESTÃO - SEPLAG

ESPECIFICAÇÃO	CLASSIFICAÇÃO ORÇAMENTÁRIA										IMPORTÂNCIA			
	FUN	SUBF	PRG	ID	P/A	C/A	C	GD	M	ED	IPG	F / IPU	DETALHADA	TOTAL
GOVERNO DIGITAL	04	126	045	1	238	0001	3	390	46	0	10	7	129.525	2.229.407
							3	390	49	0	10	7	88.000	
							3	390	93	0	10	1	800	
APERFEIÇOAMENTO DOS CANAIS DE ATENDIMENTO ELETRÔNICO AO CIDADÃO	04	126	158	1	233	0001	3	390	39	1	10	1	2.229.407	4.701.539
							3	390	14	0	10	1	1.886	
							3	390	33	0	10	1	1.000	
DISPONIBILIZAÇÃO E APRIMORAMENTO DO SISTEMA DE GESTÃO DE DOCUMENTOS NO ESTADO (SIGED)	04	126	158	2	142	0001	3	390	39	0	10	1	4.698.653	684.559
							3	390	30	0	10	1	4.716	
							3	390	36	0	10	1	8.240	
GESTÃO DE SISTEMAS DE INFORMAÇÃO DA SECRETARIA DE ESTADO DE PLANEJAMENTO E GESTÃO	04	126	280	2	035	0001	3	390	39	0	10	1	670.353	295.873
							3	390	49	0	10	1	1.250	
							3	390	36	0	10	1	16.389	
DESENVOLVIMENTO E VALORIZAÇÃO DO SERVIDOR	04	128	226	4	569	0001	3	390	39	0	10	1	274.956	8.635
							3	390	49	0	10	1	4.528	
							3	390	14	0	10	1	1.148	
COORDENAÇÃO E DESENVOLVIMENTO DE EQUIPES ESTRATÉGICAS	04	128	280	4	650	0001	3	390	30	0	10	1	1.000	16.036
							3	390	33	0	10	1	1.037	
							3	390	36	0	10	1	2.195	
IMPLEMENTAÇÃO DE AÇÕES EM PERÍCIA MÉDICA	11	331	120	4	694	0001	3	390	39	0	10	1	2.135	722.488
							3	390	49	0	10	1	1.000	
							3	391	39	0	10	1	120	
TOTAL							3	390	14	0	10	1	6.886	195.270.535
							3	390	33	0	10	1	1.321	
							3	390	39	0	10	1	7.829	

QUADRO DE DETALHAMENTO DA DESPESA - FISCAL

Exercício: 2015

R\$ 1,00

ÓRGÃO 1.50.0 - SECRETARIA DE ESTADO DE PLANEJAMENTO E GESTÃO - SEPLAG

UO: 1.56.1 - CIDADE ADMINISTRATIVA - CAMG

ESPECIFICAÇÃO	CLASSIFICAÇÃO ORÇAMENTÁRIA										IMPORTÂNCIA			
	FUN	SUBF	PRG	ID	P/A	C/A	C	GD	M	ED	IPG	F / IPU	DETALHADA	TOTAL
GESTÃO E OPERAÇÃO DA CIDADE ADMINISTRATIVA	04	122	045	1	106	0001								24.418.112
							3	390	30	1	10	1	184.140	
							3	390	30	1	60	2	363.139	
							3	390	37	1	10	1	2.649.649	
							3	390	37	1	60	2	4.466.209	
							3	390	39	1	10	1	7.203.859	
							3	390	39	1	60	2	9.551.116	
TOTAL														24.418.112

QUADRO DE DETALHAMENTO DA DESPESA - FISCAL

Exercício: 2015

R\$ 1,00

ÓRGÃO 1.50.0 - SECRETARIA DE ESTADO DE PLANEJAMENTO E GESTÃO - SEPLAG

UO: 1.66.1 - INTENDÊNCIA - INTENDÊNCIA

ESPECIFICAÇÃO	CLASSIFICAÇÃO ORÇAMENTÁRIA										IMPORTÂNCIA			
	FUN	SUBF	PRG	ID	P/A	C/A	C	GD	M	ED	IPG	F / IPU	DETALHADA	TOTAL
GESTÃO E OPERAÇÃO DA CIDADE ADMINISTRATIVA	04	122	045	1	042	0001	3	390	30	1	10	1	863.290	101.249.712
							3	390	30	1	60	2	121.764	
							3	390	33	1	10	1	6.149.797	
							3	390	36	1	10	1	18.308	
							3	390	37	1	10	1	20.002.287	
							3	390	37	1	60	2	3.286.599	
							3	390	39	1	10	1	61.503.543	
							3	390	39	1	60	2	9.298.194	
							3	390	49	1	10	1	5.930	
	TOTAL													

QUADRO DE DETALHAMENTO DA DESPESA - FISCAL

Exercício: 2015

R\$ 1,00

ÓRGÃO 1.50.0 - SECRETARIA DE ESTADO DE PLANEJAMENTO E GESTÃO - SEPLAG

UO: 2.01.1 - INSTITUTO DE PREVIDÊNCIA DOS SERVIDORES DO ESTADO DE MINAS GERAIS - IPSEMG

ESPECIFICAÇÃO	CLASSIFICAÇÃO ORÇAMENTÁRIA										IMPORTÂNCIA			
	FUN	SUBF	PRG	ID	P/A	C/A	C	GD	M	ED	IPG	F / IPU	DETALHADA	TOTAL
CONCESSÃO DE AUXÍLIO FINANCEIRO	08	244	705	4	099	0001	3	390	08	0	60	1	445.000	445.000
PLANEJAMENTO, GESTÃO E FINANÇAS	10	122	701	2	002	0001	3	390	08	0	50	1	183.589	38.900.257
							3	390	14	0	50	1	155.058	
							3	390	30	0	50	1	841.720	
							3	390	33	0	50	1	100.271	
							3	390	36	0	50	1	771.568	
							3	390	36	0	60	1	1.822	
							3	390	37	0	50	1	5.279.502	
							3	390	39	0	50	1	17.244.284	
							3	390	39	0	60	1	1.423	
							3	390	46	0	50	1	5.367.076	
							3	390	47	0	50	1	6.889.405	
							3	390	49	0	50	1	1.292.150	
							3	390	59	0	50	1	106.680	
							3	391	39	0	50	1	558.209	
							4	490	52	0	50	1	107.500	
MODERNIZAÇÃO E PRESERVAÇÃO DO PATRIMÔNIO IMOBILIÁRIO	10	122	701	2	056	0001	4	490	51	0	25	1	6.828.499	12.365.552
							4	490	51	0	50	1	5.000.000	
							4	490	92	0	25	1	537.053	
REMUNERAÇÃO DE PESSOAL ATIVO E ENCARGOS SOCIAIS	10	122	701	2	417	0001	3	190	11	0	50	1	162.292.468	200.930.647
							3	190	13	0	50	1	1.792.185	
							3	190	16	0	50	1	3.288.336	
							3	190	34	0	50	1	3.381.399	
							3	190	92	0	50	1	4.008.227	
							3	190	96	0	50	1	320.101	
							3	191	13	0	50	1	25.690.498	
							3	390	08	0	50	7	58.971	
							3	390	49	0	50	7	97.428	
							3	390	93	0	50	1	1.034	
INFRAESTRUTURA E SUPORTE AO PLANO DE ATENÇÃO A SAÚDE	10	122	720	2	016	0001	3	390	39	0	50	1	16.872.382	16.872.382
SUPORTE AOS SERVIÇOS PRÓPRIOS DE ATENÇÃO À SAÚDE	10	122	732	2	013	0001	3	390	30	0	49	1	1.048.624	66.266.890
							3	390	35	0	49	1	165.000	
							3	390	36	0	49	1	15.000	
							3	390	37	0	49	1	37.067.686	
							3	390	39	0	49	1	27.733.080	
							3	390	47	0	49	1	237.500	
DESENVOLVIMENTO E CAPACITAÇÃO DO SERVIDOR	10	128	701	2	018	0001	3	390	39	0	50	1	155.058	155.058
REDE DE ATENÇÃO A SAÚDE CONTRATADA	10	302	720	4	094	0001	3	390	36	0	50	1	102.050.938	518.872.282
							3	390	39	0	49	1	133.984.397	
							3	390	39	0	50	1	184.242.584	
							3	390	39	0	60	1	566.755	
							3	390	92	0	49	1	30.021.558	
							3	390	92	0	50	1	66.972.330	
							3	390	93	0	50	1	1.033.720	
ASSISTÊNCIA ODONTOLÓGICA	10	302	732	4	066	0001	3	390	30	0	50	1	992.371	1.219.868
							3	390	36	0	50	1	25.843	
							3	390	39	0	50	1	1.654	
							4	490	52	0	50	1	200.000	
ASSISTÊNCIA MÉDICA HOSPITALAR	10	302	732	4	067	0001	3	390	13	0	49	1	1.230.000	97.678.360
							3	390	30	0	49	1	34.090.550	

QUADRO DE DETALHAMENTO DA DESPESA - FISCAL

Exercício: 2015

R\$ 1,00

ÓRGÃO 1.50.0 - SECRETARIA DE ESTADO DE PLANEJAMENTO E GESTÃO - SEPLAG

UO: 2.01.1 - INSTITUTO DE PREVIDÊNCIA DOS SERVIDORES DO ESTADO DE MINAS GERAIS - IPSEMG

ESPECIFICAÇÃO	CLASSIFICAÇÃO ORÇAMENTÁRIA										IMPORTÂNCIA				
	FUN	SUBF	PRG	ID	P/A	C/A	C	GD	M	ED	IPG	F / IPU	DETALHADA	TOTAL	
ATENÇÃO AMBULATORIAL							3	390	33	0	49	1	2.000.000	1.883.000	
							3	390	36	0	49	1	36.455.000		
							3	390	37	0	49	1	2.320.000		
							3	390	39	0	49	1	16.382.810		
							3	391	39	0	49	1	1.200.000		
							4	490	52	0	50	1	4.000.000		
		10	302	732	4	081	0001								
								3	390	30	0	49	1		808.000
								3	390	36	0	49	1		5.000
								3	390	37	0	49	1		70.000
PRECATÓRIOS E SENTENÇAS JUDICIÁRIAS							4	490	52	0	50	1	1.000.000	54.828.614	
		28	846	702	7	004	0001								
								3	190	91	0	60	9		54.785.124
								3	390	91	0	60	9		43.490
TOTAL														1.010.417.910	

QUADRO DE DETALHAMENTO DA DESPESA - FISCAL

R\$ 1,00

Exercício: 2015

ÓRGÃO 1.50.0 - SECRETARIA DE ESTADO DE PLANEJAMENTO E GESTÃO - SEPLAG

UO: 2.06.1 - FUNDAÇÃO JOÃO PINHEIRO - FJP

ESPECIFICAÇÃO	CLASSIFICAÇÃO ORÇAMENTÁRIA										IMPORTÂNCIA			
	FUN	SUBF	PRG	ID	P/A	C/A	C	GD	M	ED	IPG	F / IPU	DETALHADA	TOTAL
DÉFICIT HABITACIONAL	04	121	200	4	216	0001	3	390	14	0	60	1	2.922	45.401
							3	390	33	0	60	1	5.844	
							3	390	39	0	60	1	14.610	
							3	391	39	0	60	1	22.025	
COLETA E SISTEMATIZAÇÃO DE DADOS ESTATÍSTICOS PRIMÁRIOS E SECUNDÁRIOS	04	121	200	4	474	0001	3	390	14	0	60	1	14.610	136.362
							3	390	30	0	60	1	1.948	
							3	390	33	0	60	1	19.480	
							3	390	36	0	60	1	50.649	
							3	390	39	0	60	1	10.714	
							3	391	39	0	60	1	38.961	
PESQUISA DE EMPREGO E DESEMPREGO - PED	04	121	200	4	478	0001	3	390	39	0	60	1	148.637	150.975
							3	391	39	0	60	1	2.338	
MANUTENÇÃO DA BIBLIOTECA DIGITAL DE MINAS GERAIS RAYMUNDO NONATO DE CASTRO	04	121	273	4	495	0001	3	390	39	0	60	1	136.364	136.364
DIREÇÃO SUPERIOR	04	122	701	2	001	0001	3	390	14	0	60	1	11.688	29.221
							3	390	33	0	60	1	9.351	
							3	390	36	0	60	1	8.182	
PLANEJAMENTO, GESTÃO E FINANÇAS	04	122	701	2	002	0001	3	390	36	0	45	1	86.315	4.918.025
							3	390	37	0	45	1	2.475.377	
							3	390	37	0	60	1	470.015	
							3	390	39	0	45	1	860.838	
							3	390	39	0	60	1	40.727	
							3	390	46	0	45	1	370.080	
							3	390	47	0	45	1	175.824	
							3	390	92	0	45	1	266.444	
							3	391	39	0	45	1	31.566	
							3	391	39	0	60	1	140.839	
REMUNERAÇÃO DE PESSOAL ATIVO E ENCARGOS SOCIAIS	04	122	701	2	417	0001	3	190	04	0	60	1	689.907	35.047.627
							3	190	11	0	10	1	29.654.400	
							3	190	13	0	60	1	172.477	
							3	190	94	0	10	1	663.245	
							3	190	96	0	10	1	702.643	
							3	191	13	0	10	1	2.697.240	
							3	390	49	0	10	7	10.525	
							3	390	92	0	60	1	456.216	
							3	390	93	0	60	1	974	
FORMAÇÃO DE RECURSOS HUMANOS EM NÍVEL DE PÓS-GRADUAÇÃO - LATO SENSU E STRICTO SENSU	04	128	261	4	509	0001	3	390	14	0	10	1	206.578	1.154.713
							3	390	14	0	60	1	22.403	
							3	390	33	0	10	1	116.570	
							3	390	33	0	60	1	50.016	
							3	390	36	0	10	1	196.641	
							3	390	36	0	60	1	260.358	
							3	390	39	0	10	1	116.570	
							3	390	39	0	60	1	35.479	
							3	391	39	0	10	1	128.036	
							3	391	39	0	60	1	22.062	
CAPACITAÇÃO DE RECURSOS HUMANOS	04	128	261	4	511	0001	3	390	14	0	60	1	5.190	249.351
							3	390	33	0	60	1	7.938	
							3	390	36	0	60	1	142.229	
							3	390	39	0	60	1	64.773	
							3	391	39	0	60	1	29.221	

QUADRO DE DETALHAMENTO DA DESPESA - FISCAL

Exercício: 2015

R\$ 1,00

ÓRGÃO 1.50.0 - SECRETARIA DE ESTADO DE PLANEJAMENTO E GESTÃO - SEPLAG

UO: 2.06.1 - FUNDAÇÃO JOÃO PINHEIRO - FJP

ESPECIFICAÇÃO	CLASSIFICAÇÃO ORÇAMENTÁRIA										IMPORTÂNCIA			
	FUN	SUBF	PRG	ID	P/A	C/A	C	GD	M	ED	IPG	F / IPU	DETALHADA	TOTAL
DESENVOLVIMENTO E CAPACITAÇÃO DO SERVIDOR	04	128	701	2	018	0001	3	390	39	0	60	1	29.221	29.221
ESTUDOS SOCIOECONÔMICOS	04	571	260	4	351	0001	3	390	13	0	60	1	13.636	188.571
							3	390	14	0	60	1	26.299	
							3	390	30	0	60	1	2.922	
							3	390	33	0	60	1	7.792	
							3	390	35	0	60	1	68.182	
							3	390	36	0	60	1	34.091	
							3	390	39	0	60	1	32.727	
							3	391	39	0	60	1	2.922	
ESTUDOS, PESQUISAS E PROJETOS EM POLÍTICAS PÚBLICAS	04	571	260	4	352	0001	3	390	13	0	60	1	13.636	292.206
							3	390	14	0	60	1	52.597	
							3	390	33	0	60	1	21.136	
							3	390	35	0	60	1	63.312	
							3	390	36	0	60	1	74.318	
							3	390	39	0	60	1	52.597	
							3	391	39	0	60	1	14.610	
ESTUDOS E PESQUISAS EM SEGURANÇA PÚBLICA	04	571	260	4	500	0001	3	390	14	0	60	1	4.870	38.960
							3	390	33	0	60	1	8.717	
							3	390	36	0	60	1	23.425	
							3	390	39	0	60	1	974	
							3	391	39	0	60	1	974	
FORMAÇÃO DE RECURSOS HUMANOS EM NÍVEL DE GRADUAÇÃO	12	364	261	4	661	0001	3	390	14	0	10	1	4.691	3.690.888
							3	390	18	0	10	1	3.251.977	
							3	390	33	0	10	1	3.025	
							3	390	36	0	10	1	96.971	
							3	390	39	0	10	1	254.696	
							3	390	92	0	10	1	23.710	
							3	391	39	0	10	1	55.818	
MANUTENÇÃO DO SISTEMA ESTADUAL DE INFORMAÇÕES SOBRE SANEAMENTO - SEIS	17	126	200	4	010	0001	3	390	14	0	10	1	1.000	154.910
							3	390	14	0	60	1	148.388	
							3	390	30	0	10	1	1.000	
							3	390	33	0	10	1	2.522	
							3	390	36	0	10	1	1.000	
							3	391	39	0	10	1	1.000	
PRECATÓRIOS E SENTENÇAS JUDICIÁRIAS	28	846	702	7	004	0001	3	190	91	0	10	9	1.376.247	1.376.247
TOTAL													47.639.042	

QUADRO DE DETALHAMENTO DA DESPESA - FISCAL

Exercício: 2015

R\$ 1,00

ÓRGÃO 1.50.0 - SECRETARIA DE ESTADO DE PLANEJAMENTO E GESTÃO - SEPLAG

UO: 2.38.1 - DEPARTAMENTO ESTADUAL DE TELECOMUNICAÇÕES DE MINAS GERAIS - DETEL

ESPECIFICAÇÃO	CLASSIFICAÇÃO ORÇAMENTÁRIA										IMPORTÂNCIA			
	FUN	SUBF	PRG	ID	P/A	C/A	C	GD	M	ED	IPG	F / IPU	DETALHADA	TOTAL
<i>DIREÇÃO SUPERIOR</i>	24	122	701	2	001	0001	3	390	14	0	60	1	2.844	25.688
							3	390	30	0	60	1	1.896	
							3	390	33	0	60	1	379	
							3	390	36	0	60	1	569	
							4	490	52	0	47	1	20.000	
<i>REMUNERAÇÃO DE PESSOAL ATIVO E ENCARGOS SOCIAIS</i>	24	122	701	2	417	0001	3	190	11	0	60	1	459.228	538.163
							3	190	13	0	60	1	60.214	
							3	191	13	0	60	1	14.458	
							3	390	46	0	10	7	2.463	
							3	390	49	0	10	7	1.800	
<i>MANUTENÇÃO E DIGITALIZAÇÃO DOS SISTEMAS DE TRANSMISSÃO E RETRANSMISSÃO DE TV IMPLANTADOS</i>	24	722	126	4	170	0001	3	390	14	0	60	1	17.065	2.200.096
							3	390	30	0	60	1	89.308	
							3	390	33	0	60	1	948	
							3	390	36	0	60	1	3.792	
							3	390	37	0	60	1	480.097	
							3	390	39	0	10	1	501.947	
							3	390	39	0	60	1	384.233	
							3	390	47	0	60	1	39.818	
							3	390	92	0	60	1	676.062	
							3	391	39	0	60	1	6.826	
<i>PRECATÓRIOS E SENTENÇAS JUDICIÁRIAS</i>	28	846	702	7	004	0001	3	190	91	0	10	9	1.000	1.000
TOTAL													2.764.947	

QUADRO DE DETALHAMENTO DA DESPESA - FISCAL

Exercício: 2015

R\$ 1,00

ÓRGÃO 1.50.0 - SECRETARIA DE ESTADO DE PLANEJAMENTO E GESTÃO - SEPLAG

UO: 4.46.1 - FUNDO FINANCEIRO DE PREVIDÊNCIA - FUNFIP

ESPECIFICAÇÃO	CLASSIFICAÇÃO ORÇAMENTÁRIA										IMPORTÂNCIA			
	FUN	SUBF	PRG	ID	P/A	C/A	C	GD	M	ED	IPG	F / IPU	DETALHADA	TOTAL
BENEFÍCIO PREVIDENCIÁRIO DE PENSÃO	09	272	702	7	008	0001	3	190	03	0	42	5	138.377.859	1.447.349.864
							3	190	03	0	43	5	160.626.486	
							3	190	03	0	58	5	1.144.055.120	
							3	191	13	0	58	5	4.290.399	
BENEFÍCIOS PREVIDENCIÁRIOS - ARMBH	09	272	702	7	011	0001	3	190	01	0	58	5	1.000	1.000
BENEFÍCIOS PREVIDENCIÁRIOS - ESP-MG	09	272	702	7	012	0001	3	190	01	0	58	5	86.046	87.716
							3	191	13	0	58	5	1.670	
BENEFÍCIOS PREVIDENCIÁRIOS - ARSAE-MG	09	272	702	7	015	0001	3	190	01	0	58	5	1.000	1.000
COMPENSAÇÃO PREVIDENCIÁRIA FINANCEIRA ENTRE REGIMES DE PREVIDÊNCIA	09	272	702	7	016	0001	3	390	93	0	58	5	500.000	500.000
BENEFÍCIOS PREVIDENCIÁRIOS - GABINETE MILITAR	09	272	702	7	017	0001	3	190	01	0	58	5	3.463.838	3.820.009
							3	191	13	0	58	5	356.171	
BENEFÍCIOS PREVIDENCIÁRIOS - AGE	09	272	702	7	018	0001	3	190	01	0	58	5	56.213.068	61.993.201
							3	191	13	0	58	5	5.780.133	
BENEFÍCIOS PREVIDENCIÁRIOS - CASA CIVIL	09	272	702	7	019	0001	3	190	01	0	58	5	64.794.997	71.457.571
							3	191	13	0	58	5	6.662.574	
BENEFÍCIOS PREVIDENCIÁRIOS - FAPEMIG	09	272	702	7	022	0001	3	190	01	0	42	5	328.728	1.072.659
							3	190	01	0	43	5	164.364	
							3	190	01	0	58	5	566.701	
							3	191	13	0	58	5	12.866	
PROVENTOS DE APOSENTADORIA E PENSÃO DE EXTINTOS CONVÊNIOS	09	272	702	7	023	0001	3	190	01	0	58	5	3.871.564	58.292.478
							3	190	01	0	60	5	11.972.109	
							3	190	03	0	58	5	41.487.199	
							3	191	13	0	58	5	961.606	
BENEFÍCIOS PREVIDENCIÁRIOS - ERBR	09	272	702	7	025	0001	3	190	01	0	58	5	471.789	520.301
							3	191	13	0	58	5	48.512	
BENEFÍCIOS PREVIDENCIÁRIOS - ALMG	09	272	702	7	027	0001	3	190	01	0	58	5	1.000	1.000
BENEFÍCIOS PREVIDENCIÁRIOS - TJMG	09	272	702	7	028	0001	3	190	01	0	58	5	1.000	1.000
BENEFÍCIOS PREVIDENCIÁRIOS - HIDROEX	09	272	702	7	029	0001	3	190	01	0	58	5	1.000	1.000
BENEFÍCIOS PREVIDENCIÁRIOS - PGJMG	09	272	702	7	031	0001	3	190	01	0	58	5	1.000	1.000
BENEFÍCIOS PREVIDENCIÁRIOS - TJMMG	09	272	702	7	032	0001	3	190	01	0	58	5	1.000	1.000
BENEFÍCIOS PREVIDENCIÁRIOS - TCEMG	09	272	702	7	033	0001	3	190	01	0	58	5	1.000	1.000
BENEFÍCIOS PREVIDENCIÁRIOS - DEF PUB	09	272	702	7	034	0001	3	190	01	0	58	5	1.000	1.000
BENEFÍCIOS PREVIDENCIÁRIOS - ERRJ	09	272	702	7	035	0001	3	190	01	0	58	5	1.000	1.000
BENEFÍCIOS PREVIDENCIÁRIOS - ERSF	09	272	702	7	036	0001	3	190	01	0	58	5	1.000	1.000
BENEFÍCIOS PREVIDENCIÁRIOS - SEF	09	272	702	7	037	0001	3	190	01	0	58	5	21.916	24.170
							3	191	13	0	58	5	2.254	
							3	190	01	0	42	5	344.207.309	877.581.814

QUADRO DE DETALHAMENTO DA DESPESA - FISCAL

Exercício: 2015

R\$ 1,00

ÓRGÃO 1.50.0 - SECRETARIA DE ESTADO DE PLANEJAMENTO E GESTÃO - SEPLAG

UO: 4.46.1 - FUNDO FINANCEIRO DE PREVIDÊNCIA - FUNFIP

ESPECIFICAÇÃO	CLASSIFICAÇÃO ORÇAMENTÁRIA								IMPORTÂNCIA			
	FUN	SUBF	PRG	ID	P/A	C/A	C	G D M ED	IPG	F / IPU	DETALHADA	TOTAL
							3	1 90 01	0	43 5	221.203.081	
							3	1 90 01	0	58 5	307.809.554	
							3	1 91 13	0	58 5	4.361.870	
BENEFÍCIOS PREVIDENCIÁRIOS - ARMVA	09	272	702	7 039		0001						1.000
							3	1 90 01	0	58 5	1.000	
BENEFÍCIOS PREVIDENCIÁRIOS - SEC. GERAL	09	272	702	7 040		0001						1.000
							3	1 90 01	0	58 5	1.000	
BENEFÍCIOS PREVIDENCIÁRIOS - EPE	09	272	702	7 041		0001						1.000
							3	1 90 01	0	58 5	1.000	
BENEFÍCIOS PREVIDENCIÁRIOS - SEDINOR	09	272	702	7 042		0001						1.000
							3	1 90 01	0	58 5	1.000	
BENEFÍCIOS PREVIDENCIÁRIOS - CGE	09	272	702	7 044		0001						636.257
							3	1 90 01	0	58 5	576.934	
							3	1 91 13	0	58 5	59.323	
BENEFÍCIOS PREVIDENCIÁRIOS - UNIMONTES	09	272	702	7 046		0001						14.137.506
							3	1 90 01	0	58 5	13.994.192	
							3	1 91 13	0	58 5	143.314	
BENEFÍCIOS PREVIDENCIÁRIOS - IPEM/MG	09	272	702	7 047		0001						4.760.220
							3	1 90 01	0	58 5	4.690.725	
							3	1 91 13	0	58 5	69.495	
BENEFÍCIOS PREVIDENCIÁRIOS - PCMG	09	272	702	7 048		0001						1.085.640.196
							3	1 90 01	0	42 5	414.877.105	
							3	1 90 01	0	43 5	267.411.316	
							3	1 90 01	0	58 5	389.701.068	
							3	1 91 13	0	58 5	13.650.707	
BENEFÍCIOS PREVIDENCIÁRIOS - SEPLAG	09	272	702	7 049		0001						113.886.700
							3	1 90 01	0	58 5	103.268.110	
							3	1 91 13	0	58 5	10.618.590	
BENEFÍCIOS PREVIDENCIÁRIOS - SEDS	09	272	702	7 050		0001						26.546.176
							3	1 90 01	0	58 5	24.071.059	
							3	1 91 13	0	58 5	2.475.117	
BENEFÍCIOS PREVIDENCIÁRIOS - SEGOV	09	272	702	7 051		0001						12.581.224
							3	1 90 01	0	58 5	11.408.173	
							3	1 91 13	0	58 5	1.173.051	
BENEFÍCIOS PREVIDENCIÁRIOS - SEDESE	09	272	702	7 052		0001						27.745.791
							3	1 90 01	0	58 5	25.158.824	
							3	1 91 13	0	58 5	2.586.967	
BENEFÍCIOS PREVIDENCIÁRIOS - SEDRU	09	272	702	7 053		0001						1.961.115
							3	1 90 01	0	58 5	1.778.264	
							3	1 91 13	0	58 5	182.851	
BENEFÍCIOS PREVIDENCIÁRIOS - SEDE	09	272	702	7 054		0001						3.960.269
							3	1 90 01	0	58 5	3.591.020	
							3	1 91 13	0	58 5	369.249	
BENEFÍCIOS PREVIDENCIÁRIOS - OGE	09	272	702	7 055		0001						1.000
							3	1 90 01	0	58 5	1.000	
BENEFÍCIOS PREVIDENCIÁRIOS - SECTES	09	272	702	7 056		0001						2.916.184
							3	1 90 01	0	58 5	2.644.284	
							3	1 91 13	0	58 5	271.900	
BENEFÍCIOS PREVIDENCIÁRIOS - SEAPA	09	272	702	7 058		0001						14.364.171
							3	1 90 01	0	58 5	13.024.882	
							3	1 91 13	0	58 5	1.339.289	
BENEFÍCIOS PREVIDENCIÁRIOS - SEC	09	272	702	7 059		0001						10.655.952
							3	1 90 01	0	58 5	9.662.410	
							3	1 91 13	0	58 5	993.542	
BENEFÍCIOS PREVIDENCIÁRIOS - UEMG	09	272	702	7 060		0001						16.105.577
							3	1 90 01	0	58 5	15.940.759	
							3	1 91 13	0	58 5	164.818	
BENEFÍCIOS PREVIDENCIÁRIOS - SETOP	09	272	702	7 061		0001						5.673.769

QUADRO DE DETALHAMENTO DA DESPESA - FISCAL

Exercício: 2015

R\$ 1,00

ÓRGÃO 1.50.0 - SECRETARIA DE ESTADO DE PLANEJAMENTO E GESTÃO - SEPLAG

UO: 4.46.1 - FUNDO FINANCEIRO DE PREVIDÊNCIA - FUNFIP

ESPECIFICAÇÃO	CLASSIFICAÇÃO ORÇAMENTÁRIA									IMPORTÂNCIA				
	FUN	SUBF	PRG	ID	P/A	C/A	C	GD	M	ED	IPG	F / IPU	DETALHADA	TOTAL
BENEFÍCIOS PREVIDENCIÁRIOS - SETES	09	272	702	7	062	0001	3	190	01	0	58	5	5.144.757	1.499.973
							3	191	13	0	58	5	529.012	
BENEFÍCIOS PREVIDENCIÁRIOS - SEMAD	09	272	702	7	063	0001	3	190	01	0	58	5	1.360.118	600.866
							3	191	13	0	58	5	139.855	
BENEFÍCIOS PREVIDENCIÁRIOS - PMMG	09	272	702	7	064	0001	3	190	01	0	58	5	544.842	38.684.822
							3	191	13	0	58	5	56.024	
BENEFÍCIOS PREVIDENCIÁRIOS - CBMMG	09	272	702	7	065	0001	3	190	01	0	58	5	35.077.920	1.000
							3	191	13	0	58	5	3.606.902	
BENEFÍCIOS PREVIDENCIÁRIOS - SEDA	09	272	702	7	066	0001	3	190	01	0	58	5	1.000	1.000
							3	191	13	0	58	5	1.000	
BENEFÍCIOS PREVIDENCIÁRIOS - SEDPAC	09	272	702	7	067	0001	3	190	01	0	58	5	1.000	1.000
							3	191	13	0	58	5	1.000	
BENEFÍCIOS PREVIDENCIÁRIOS - SEESP	09	272	702	7	068	0001	3	190	01	0	58	5	1.000	1.000
							3	191	13	0	58	5	1.000	
BENEFÍCIOS PREVIDENCIÁRIOS - SERH	09	272	702	7	069	0001	3	190	01	0	58	5	1.000	1.000
							3	191	13	0	58	5	1.000	
BENEFÍCIOS PREVIDENCIÁRIOS - IGTEC	09	272	702	7	082	0001	3	190	01	0	58	5	21.263.523	21.561.030
							3	191	13	0	58	5	297.507	
BENEFÍCIOS PREVIDENCIÁRIOS - RURALMINAS	09	272	702	7	083	0001	3	190	01	0	58	5	7.751.939	7.888.176
							3	191	13	0	58	5	136.237	
BENEFÍCIOS PREVIDENCIÁRIOS - IMA	09	272	702	7	088	0001	3	190	01	0	58	5	26.514.711	26.923.355
							3	191	13	0	58	5	408.644	
BENEFÍCIOS PREVIDENCIÁRIOS - FHA	09	272	702	7	089	0001	3	190	01	0	58	5	1.169.269	1.198.078
							3	191	13	0	58	5	28.809	
BENEFÍCIOS PREVIDENCIÁRIOS - FUCAM	09	272	702	7	091	0001	3	190	01	0	58	5	1.289.054	1.319.526
							3	191	13	0	58	5	30.472	
BENEFÍCIOS PREVIDENCIÁRIOS - FAOP	09	272	702	7	094	0001	3	190	01	0	58	5	88.564	89.833
							3	191	13	0	58	5	1.269	
BENEFÍCIOS PREVIDENCIÁRIOS - FCS	09	272	702	7	096	0001	3	190	01	0	58	5	3.804.335	3.866.482
							3	191	13	0	58	5	62.147	
BENEFÍCIOS PREVIDENCIÁRIOS - IEPHA	09	272	702	7	104	0001	3	190	01	0	58	5	2.434.855	2.463.682
							3	191	13	0	58	5	28.827	
BENEFÍCIOS PREVIDENCIÁRIOS - TV MINAS	09	272	702	7	105	0001	3	190	01	0	58	5	1.310.597	1.417.278
							3	191	13	0	58	5	106.681	
BENEFÍCIOS PREVIDENCIÁRIOS - DEOP	09	272	702	7	115	0001	3	190	01	0	58	5	8.767.678	8.877.761
							3	191	13	0	58	5	110.083	
BENEFÍCIOS PREVIDENCIÁRIOS - DER/MG	09	272	702	7	205	0001	3	190	01	0	42	5	138.075.534	278.346.828
							3	190	01	0	43	5	79.563.489	
BENEFÍCIOS PREVIDENCIÁRIOS - FUNED	09	272	702	7	209	0001	3	190	01	0	58	5	55.482.951	16.381.897
							3	191	13	0	58	5	5.224.854	
							3	190	01	0	58	5	16.171.455	

QUADRO DE DETALHAMENTO DA DESPESA - FISCAL

Exercício: 2015

R\$ 1,00

ÓRGÃO 1.50.0 - SECRETARIA DE ESTADO DE PLANEJAMENTO E GESTÃO - SEPLAG

UO: 4.46.1 - FUNDO FINANCEIRO DE PREVIDÊNCIA - FUNFIP

ESPECIFICAÇÃO	CLASSIFICAÇÃO ORÇAMENTÁRIA										IMPORTÂNCIA			
	FUN	SUBF	PRG	ID	P/A	C/A	C	G D	M	ED	IPG	F / IPU	DETALHADA	TOTAL
BENEFÍCIOS PREVIDENCIÁRIOS - FHEMIG	09	272	702	7	225	0001	3	191	13	0	58	5	210.442	137.747.554
							3	190	01	0	58	5	135.653.803	
							3	191	13	0	58	5	2.093.751	
BENEFÍCIOS PREVIDENCIÁRIOS - HEMOMINAS	09	272	702	7	312	0001	3	190	01	0	58	5	7.631.784	7.717.209
							3	191	13	0	58	5	85.425	
							3	190	01	0	58	5	3.320.345	
BENEFÍCIOS PREVIDENCIÁRIOS - FEAM	09	272	702	7	428	0001	3	190	01	0	42	5	1.660.173	9.659.719
							3	190	01	0	43	5	4.539.888	
							3	191	13	0	58	5	139.313	
BENEFÍCIOS PREVIDENCIÁRIOS - IEF	09	272	702	7	473	0001	3	190	01	0	58	5	18.395.204	18.698.361
							3	191	13	0	58	5	303.157	
							3	190	01	0	58	5	1.534.143	
BENEFÍCIOS PREVIDENCIÁRIOS - IGAM	09	272	702	7	484	0001	3	191	13	0	58	5	26.093	1.560.236
							3	190	01	0	58	5	1.574.141	
							3	191	13	0	58	5	787.071	
BENEFÍCIOS PREVIDENCIÁRIOS - JUCEMG	09	272	702	7	529	0001	3	190	01	0	42	5	2.980.525	5.414.484
							3	190	01	0	43	5	72.747	
							3	190	01	0	42	5	1.574.141	
BENEFÍCIOS PREVIDENCIÁRIOS - UTRAMIG	09	272	702	7	586	0001	3	191	13	0	58	5	544.677	555.047
							3	191	13	0	58	5	10.370	
							3	190	01	0	42	5	132.207	
BENEFÍCIOS PREVIDENCIÁRIOS - LEMG	09	272	702	7	617	0001	3	190	01	0	43	5	66.104	1.808.202
							3	190	01	0	58	5	1.583.328	
							3	191	13	0	58	5	26.563	
BENEFÍCIOS PREVIDENCIÁRIOS - IOMG	09	272	702	7	631	0001	3	190	01	0	42	5	1.317.993	8.502.806
							3	190	01	0	43	5	658.996	
							3	190	01	0	58	5	6.334.061	
BENEFÍCIOS PREVIDENCIÁRIOS - FJP	09	272	702	7	722	0001	3	191	13	0	58	5	191.756	17.148.343
							3	190	01	0	58	5	16.954.906	
							3	191	13	0	58	5	193.437	
BENEFÍCIOS PREVIDENCIÁRIOS - IPSEMG	09	272	702	7	725	0001	3	190	01	0	58	5	136.360.198	138.580.297
							3	191	13	0	58	5	2.220.099	
							3	190	01	0	58	5	1.389.603	
BENEFÍCIOS PREVIDENCIÁRIOS - IPSM	09	272	702	7	840	0001	3	191	13	0	58	5	1.461	1.391.064
							3	190	01	0	58	5	1.405.945	
							3	191	13	0	58	5	29.097	
BENEFÍCIOS PREVIDENCIÁRIOS - IDENE	09	272	702	7	939	0001	3	190	01	0	58	5	1.405.945	1.435.042
							3	191	13	0	58	5	29.097	
							3	190	01	0	42	5	147.027.681	
BENEFÍCIOS PREVIDENCIÁRIOS - SEE	09	272	702	7	957	0001	3	190	01	0	43	5	96.756.336	4.087.892.116
							3	190	01	0	44	5	43.870.880	
							3	190	01	0	58	5	3.785.078.144	
BENEFÍCIOS PREVIDENCIÁRIOS - SES	09	272	702	7	959	0001	3	191	13	0	58	5	15.159.075	164.461.288
							3	190	01	0	58	5	161.422.046	
							3	191	13	0	58	5	3.039.242	
TOTAL														8.877.982.245

QUADRO DE DETALHAMENTO DA DESPESA - FISCAL

Exercício: 2015

R\$ 1,00

ÓRGÃO 1.50.0 - SECRETARIA DE ESTADO DE PLANEJAMENTO E GESTÃO - SEPLAG

UO: 4.55.1 - FUNDO DE ASSISTENCIA AO PECULIO DOS SERVIDORES PUBLICOS DO ESTADO DE MINAS GERAIS - FUNAPEC

ESPECIFICAÇÃO	CLASSIFICAÇÃO ORÇAMENTÁRIA										IMPORTÂNCIA			
	FUN	SUBF	PRG	ID	P/A	C/A	C	GD	M	ED	IPG	F / IPU	DETALHADA	TOTAL
ASSISTÊNCIA AO PECÚLIO DOS SERVIDORES DO ESTADO DE MINAS GERAIS	09	272	778	4	703	0001								49.905.972
							3	390	05	0	60	1	49.905.972	
TOTAL													49.905.972	

QUADRO DE DETALHAMENTO DA DESPESA - FISCAL

Exercício: 2015

R\$ 1,00

ÓRGÃO 1.51.0 - POLÍCIA CIVIL DO ESTADO DE MINAS GERAIS - PCMG

UO: 1.51.1 - POLÍCIA CIVIL DO ESTADO DE MINAS GERAIS - PCMG

ESPECIFICAÇÃO	CLASSIFICAÇÃO ORÇAMENTÁRIA										IMPORTÂNCIA			
	FUN	SUBF	PRG	ID	P/A	C/A	C	GD	M	ED	IPG	F / IPU	DETALHADA	TOTAL
DIREÇÃO SUPERIOR	06	122	701	2	001	0001	3	390	14	0	27	1	51.478	172.967
							3	390	33	0	27	1	102.957	
							3	390	39	0	27	1	18.532	
PLANEJAMENTO, GESTÃO E FINANÇAS	06	122	701	2	002	0001	3	390	14	0	27	1	205.914	64.923.380
							3	390	30	0	27	1	4.016.352	
							3	390	33	0	27	1	96.780	
							3	390	36	0	27	1	7.047.406	
							3	390	37	0	27	1	19.862.177	
							3	390	39	0	27	1	21.395.491	
							3	390	39	0	60	1	9.189.959	
							3	390	47	0	27	1	20.591	
REMUNERAÇÃO DE PESSOAL ATIVO E ENCARGOS SOCIAIS	06	122	701	2	417	0001	3	391	39	0	27	1	3.088.710	1.729.111.467
							3	190	11	0	10	1	653.864.466	
							3	190	11	0	27	1	771.978.655	
							3	191	13	0	27	1	289.913.534	
							3	390	19	0	27	7	13.353.782	
REDE IP MULTISSERVIÇO DO GOVERNO	06	126	189	4	206	0001	3	390	93	0	27	1	1.030	48.452.673
							3	390	39	0	27	1	5.147.849	
							3	390	92	0	27	1	43.304.824	
TREINAMENTO E CAPACITAÇÃO PROFISSIONAL	06	128	184	4	018	0001	3	390	14	0	27	1	102.957	880.283
							3	390	30	0	27	1	530.229	
							3	390	39	0	27	1	247.097	
CONSTRUÇÃO, REFORMA, AMPLIAÇÃO E ESTRUTURAÇÃO LOGÍSTICA DAS UNIDADES	06	181	189	1	344	0001	3	390	39	0	27	1	102.957	152.957
							4	499	99	0	10	8	50.000	
GESTÃO DA FROTA	06	181	189	2	006	0001	3	390	30	0	27	1	21.620.966	24.709.676
							3	390	39	0	27	1	3.088.710	
IDENTIFICAÇÃO CIVIL E CRIMINAL	06	181	189	4	473	0001	3	390	14	0	27	1	102.957	1.331.234
							3	390	30	0	27	1	198.707	
							3	390	39	0	27	1	1.029.570	
INVESTIGAÇÕES E POLÍCIA JUDICIÁRIA	06	181	189	4	480	0001	3	390	14	0	27	1	4.015.322	16.324.060
							3	390	38	0	27	1	3.582.903	
							3	390	39	0	27	1	1.548.473	
							4	490	92	0	25	1	7.177.362	
REALIZAÇÃO DE PERÍCIAS MÉDICO-LEGAIS	06	181	189	4	489	0001	3	390	14	0	27	1	102.957	3.597.581
							3	390	30	0	27	1	926.613	
							3	390	39	0	27	1	2.368.011	
							4	499	99	0	10	4	200.000	
ORIENTAÇÃO, PREVENÇÃO E CORREIÇÃO DE CONDUTA FUNCIONAL	06	181	189	4	508	0001	3	390	14	0	27	1	370.645	432.419
							3	390	30	0	27	1	61.774	
REALIZAÇÃO DE PERÍCIAS TÉCNICO-CIENTÍFICAS	06	181	189	4	512	0001	3	390	14	0	27	1	308.871	10.089.785
							3	390	30	0	27	1	7.412.903	
							3	390	39	0	27	1	2.368.011	
ASSISTÊNCIA AOS DETENTOS	06	181	219	4	546	0001	3	390	39	0	27	1	10.295.698	10.295.698
GESTÃO DA INFRAESTRUTURA LOGÍSTICA DE UNIDADES DA POLÍCIA CIVIL	06	182	021	4	361	0001	4	490	51	1	25	1	5.800.000	5.800.000

QUADRO DE DETALHAMENTO DA DESPESA - FISCAL

Exercício: 2015

R\$ 1,00

ÓRGÃO 1.51.0 - POLÍCIA CIVIL DO ESTADO DE MINAS GERAIS - PCMG

UO: 1.51.1 - POLÍCIA CIVIL DO ESTADO DE MINAS GERAIS - PCMG

ESPECIFICAÇÃO	CLASSIFICAÇÃO ORÇAMENTÁRIA										IMPORTÂNCIA			
	FUN	SUBF	PRG	ID	P/A	C/A	C	GD	M	ED	IPG	F / IPU	DETALHADA	TOTAL
INVESTIGAÇÃO MODELO	06	183	021	4	362	0001	3	390	39	1	27	1	102.957	252.957
							3	399	99	1	10	4	150.000	
GESTÃO DA TECNOLOGIA DA INFORMAÇÃO E COMUNICAÇÃO	06	183	189	4	454	0001	3	390	14	0	27	1	205.914	15.816.252
							3	390	39	0	27	1	15.610.338	
							3	390	30	0	27	1	286.261	
							3	390	39	0	27	1	272.629	
ATENDIMENTO AMBULATORIAL E PSICOSSOCIAL	10	302	251	4	138	0001	4	590	92	0	60	1	4.800	563.690
							3	390	30	0	27	1	286.261	
							3	390	39	0	27	1	272.629	
DESENVOLVIMENTO DO ENSINO FUNDAMENTAL - COLÉGIO ESTADUAL ORDEM E PROGRESSO	12	361	291	2	031	0001	3	390	30	0	27	1	1.000	51.000
							4	499	99	0	10	8	50.000	
							3	390	39	0	27	1	1.000	
DESENVOLVIMENTO DO ENSINO MÉDIO - COLÉGIO ESTADUAL ORDEM E PROGRESSO	12	362	291	2	032	0001	3	390	39	0	27	1	1.000	1.000
							3	390	39	0	27	1	1.000	
TOTAL													1.932.959.079	

QUADRO DE DETALHAMENTO DA DESPESA - FISCAL

Exercício: 2015

R\$ 1,00

ÓRGÃO 1.51.0 - POLÍCIA CIVIL DO ESTADO DE MINAS GERAIS - PCMG

UO: 1.55.1 - DEPARTAMENTO DE TRÂNSITO DE MINAS GERAIS - DETRAN/MG

ESPECIFICAÇÃO	CLASSIFICAÇÃO ORÇAMENTÁRIA										IMPORTÂNCIA			
	FUN	SUBF	PRG	ID	P/A	C/A	C	GD	M	ED	IPG	F / IPU	DETALHADA	TOTAL
EMISSÃO DE DOCUMENTOS, CONTROLE E REGISTROS DE INFRAÇÕES DE TRÂNSITO	06	125	183	4	437	0001								142.422.556
							3	390	14	0	27	1	1.390.070	
							3	390	30	0	27	1	5.044.794	
							3	390	37	0	27	1	5.791.957	
							3	390	39	0	27	1	81.580.168	
							3	390	39	0	34	1	3.068.968	
							3	390	39	0	34	2	10.000.000	
							3	390	39	0	74	2	6.000.000	
							3	390	92	0	27	1	27.505.858	
							3	390	92	0	74	2	40.741	
							4	490	52	0	74	2	2.000.000	
	EDUCAÇÃO DE TRÂNSITO	06	131	183	4	504	0001							115.839
								3	390	39	0	27	1	115.839
RECOLHIMENTO E GUARDA DE VEÍCULOS	06	181	183	4	505	0001							58.934.846	
							3	390	92	0	34	1	39.434.846	
							3	390	93	0	34	1	10.000.000	
							3	390	93	0	34	2	9.500.000	
TOTAL														201.473.241

QUADRO DE DETALHAMENTO DA DESPESA - FISCAL

R\$ 1,00

Exercício: 2015

ÓRGÃO 1.52.0 - CONTROLADORIA-GERAL DO ESTADO - CGE

UO: 1.52.1 - CONTROLADORIA-GERAL DO ESTADO - CGE

ESPECIFICAÇÃO	CLASSIFICAÇÃO ORÇAMENTÁRIA										IMPORTÂNCIA			
	FUN	SUBF	PRG	ID	P/A	C/A	C	GD	M	ED	IPG	F / IPU	DETALHADA	TOTAL
DIREÇÃO SUPERIOR	04	122	701	2	001	0001	3	390	33	0	10	1	7.222	78.543
							3	390	39	0	10	1	34.081	
							3	391	39	0	10	1	37.240	
PLANEJAMENTO, GESTÃO E FINANÇAS	04	122	701	2	002	0001	3	390	30	0	10	1	9.614	1.420.375
							3	390	37	0	10	1	725.562	
							3	390	39	0	10	1	119.947	
							3	390	46	0	10	1	564.252	
							3	391	39	0	10	1	1.000	
REMUNERAÇÃO DE PESSOAL ATIVO E ENCARGOS SOCIAIS	04	122	701	2	417	0001	3	190	11	0	10	1	12.368.418	15.024.520
							3	190	13	0	10	1	854.384	
							3	190	96	0	10	1	160.289	
							3	191	13	0	10	1	1.636.606	
							3	390	46	0	10	7	1.185	
							3	390	49	0	10	7	2.638	
							3	390	93	0	10	1	1.000	
PREVENÇÃO DE ILÍCITOS ADMINISTRATIVOS E APERFEIÇOAMENTO DA ATIVIDADE CORREICIONAL	04	124	148	4	304	0001	3	390	33	0	10	1	14.446	99.815
							3	390	36	0	10	1	10.739	
							3	390	39	0	10	1	74.630	
AUDITORIA INTERNA GOVERNAMENTAL	04	124	255	4	118	0001	3	390	33	0	10	1	7.223	444.550
							3	390	39	0	10	1	437.327	
PORTAL DA TRANSPARÊNCIA	04	124	263	4	135	0001	3	390	33	0	10	1	7.223	401.553
							3	390	39	0	10	1	394.330	
TRANSPARÊNCIA GOVERNAMENTAL, PREVENÇÃO E COMBATE À CORRUPÇÃO.	04	124	263	4	146	0001	3	390	33	0	10	1	7.223	28.227
							3	390	39	0	10	1	21.004	
PESQUISA E DESENVOLVIMENTO DE TECNOLOGIAS DE CONTROLE E TRANSPARÊNCIA	04	124	263	4	161	0001	3	390	33	0	10	1	7.222	1.715.876
							3	390	39	0	10	1	1.708.654	
TOTAL													19.213.459	

QUADRO DE DETALHAMENTO DA DESPESA - FISCAL

Exercício: 2015

R\$ 1,00

ÓRGÃO 1.57.0 - SECRETARIA DE ESTADO DE CASA CIVIL E DE RELAÇÕES INSTITUCIONAIS - CASA CIVIL

UO: 1.57.1 - SECRETARIA DE ESTADO DE CASA CIVIL E DE RELAÇÕES INSTITUCIONAIS - CASA CIVIL

ESPECIFICAÇÃO	CLASSIFICAÇÃO ORÇAMENTÁRIA										IMPORTÂNCIA			
	FUN	SUBF	PRG	ID	P/A	C/A	C	GD	M	ED	IPG	F / IPU	DETALHADA	TOTAL
DIREÇÃO SUPERIOR	04	122	701	2	001	0001	3	390	14	0	10	1	1.000	72.103
							3	390	30	0	10	1	1.000	
							3	390	33	0	10	1	1.000	
							3	390	36	0	10	1	12.982	
							3	390	39	0	10	1	52.898	
							3	390	49	0	10	1	3.223	
PLANEJAMENTO, GESTÃO E FINANÇAS	04	122	701	2	002	0001	3	390	14	0	10	1	1.000	577.108
							3	390	30	0	10	1	14.548	
							3	390	33	0	10	1	1.000	
							3	390	36	0	10	1	13.728	
							3	390	37	0	10	1	398.417	
							3	390	39	0	10	1	101.476	
							3	390	49	0	10	1	3.223	
							3	390	92	0	10	1	40.750	
							3	391	39	0	10	1	2.966	
REMUNERAÇÃO DE PESSOAL ATIVO E ENCARGOS SOCIAIS	04	122	701	2	417	0001	3	190	11	0	10	1	12.359.002	13.618.647
							3	191	13	0	10	1	1.244.125	
							3	390	46	0	10	7	8.700	
							3	390	49	0	10	7	5.820	
							3	390	93	0	10	1	1.000	
GESTÃO DE ATOS E PROCEDIMENTOS DE GOVERNANÇA E ACOMPANHAMENTO DA TRAMITAÇÃO LEGISLATIVA	04	122	730	4	452	0001	3	390	14	0	10	1	1.000	641.658
							3	390	30	0	10	1	1.000	
							3	390	33	0	10	1	1.000	
							3	390	36	0	10	1	12.982	
							3	390	39	0	10	1	63.231	
							3	390	49	0	10	1	3.223	
							4	490	39	0	25	1	279.611	
							4	490	92	0	25	1	279.611	
ASSESSORAMENTO TÉCNICO-LEGISLATIVO AO GOVERNADOR	04	122	730	4	457	0001	3	390	14	0	10	1	1.000	63.448
							3	390	30	0	10	1	2.611	
							3	390	33	0	10	1	1.000	
							3	390	36	0	10	1	12.982	
							3	390	39	0	10	1	41.558	
							3	390	49	0	10	1	3.223	
							3	391	39	0	10	1	1.074	
COORDENAÇÃO DAS ATIVIDADES DE RELACIONAMENTO INSTITUCIONAL	04	122	730	4	464	0001	3	390	14	0	10	1	1.492	76.853
							3	390	30	0	10	1	1.000	
							3	390	33	0	10	1	2.611	
							3	390	36	0	10	1	9.475	
							3	390	39	0	10	1	58.778	
							3	390	49	0	10	1	1.612	
							3	391	39	0	10	1	1.885	
DESENVOLVIMENTO E CAPACITAÇÃO DO SERVIDOR	04	128	701	2	018	0001	3	390	14	0	10	1	1.000	13.937
							3	390	33	0	10	1	1.000	
							3	390	39	0	10	1	11.937	
TOTAL														15.063.754

QUADRO DE DETALHAMENTO DA DESPESA - FISCAL

Exercício: 2015

R\$ 1,00

ÓRGÃO 1.57.0 - SECRETARIA DE ESTADO DE CASA CIVIL E DE RELAÇÕES INSTITUCIONAIS - CASA CIVIL

UO: 2.39.1 - IMPRENSA OFICIAL DO ESTADO DE MINAS GERAIS - IO/MG

ESPECIFICAÇÃO	CLASSIFICAÇÃO ORÇAMENTÁRIA										IMPORTÂNCIA			
	FUN	SUBF	PRG	ID	P/A	C/A	C	GD	M	ED	IPG	F / IPU	DETALHADA	TOTAL
PLANEJAMENTO, GESTÃO E FINANÇAS	22	122	701	2	002	0001	3	390	14	0	60	1	7.561	12.001.341
							3	390	30	0	60	1	215.740	
							3	390	33	0	60	1	5.041	
							3	390	36	0	60	1	23.187	
							3	390	37	0	60	1	1.882.130	
							3	390	39	0	60	1	5.363.778	
							3	390	47	0	60	1	473.823	
							3	390	92	0	60	1	4.020.000	
							3	391	93	0	60	1	10.081	
	REMUNERAÇÃO DE PESSOAL ATIVO E ENCARGOS SOCIAIS	22	122	701	2	417	0001	3	190	11	0	60	1	
							3	190	13	0	60	1	637.608	
							3	190	34	0	60	1	2.163.313	
							3	191	13	0	60	1	1.831.116	
							3	390	46	0	60	7	1.074	
							3	390	49	0	60	7	1.908	
							3	390	93	0	60	1	504	
DESENVOLVIMENTO E CAPACITAÇÃO DO SERVIDOR	22	128	701	2	018	0001	3	390	39	0	60	1	98.256	98.256
EDIÇÃO E IMPRESSÃO DO JORNAL MINAS GERAIS E DE SERVIÇOS GRÁFICOS.	22	662	704	4	137	0001	3	390	30	0	60	1	6.701.651	13.551.924
							3	390	39	0	60	1	6.850.273	
DISPONIBILIZAÇÃO DO JORNAL MINAS GERAIS	23	692	704	4	520	0001	3	390	39	0	60	1	2.600.000	2.600.000
PRECATÓRIOS E SENTENÇAS JUDICIÁRIAS	28	846	702	7	004	0001	3	190	91	0	60	9	695.914	695.914
COMPLEMENTAÇÃO FINANCEIRA DO REGIME PRÓPRIO DE PREVIDÊNCIA SOCIAL - RPPS	28	846	702	7	009	0001	3	391	97	0	60	1	6.525.817	6.525.817
TOTAL													54.484.270	

QUADRO DE DETALHAMENTO DA DESPESA - FISCAL

Exercício: 2015

R\$ 1,00

ÓRGÃO 1.59.0 - SECRETARIA DE ESTADO DE DESENVOLVIMENTO E INTEGRAÇÃO DO NORTE E NORDESTE DE MINAS GERAIS - SEDINOR

UO: 1.59.1 - SECRETARIA DE ESTADO DE DESENVOLVIMENTO E INTEGRAÇÃO DO NORTE E NORDESTE DE MINAS GERAIS - SEDINOR

ESPECIFICAÇÃO	CLASSIFICAÇÃO ORÇAMENTÁRIA										IMPORTÂNCIA			
	FUN	SUBF	PRG	ID	P/A	C/A	C	GD	M	ED	IPG	F / IPU	DETALHADA	TOTAL
PLANEJAMENTO, GESTÃO E FINANÇAS	04	122	701	2	002	0001	3	390	14	0	10	1	1.000	1.000
REMUNERAÇÃO DE PESSOAL ATIVO E ENCARGOS SOCIAIS	04	122	701	2	417	0001	3	190	11	0	10	1	1.711.399	1.851.329
							3	190	93	0	10	1	1.058	
							3	191	13	0	10	1	136.200	
							3	390	46	0	10	7	1.600	
							3	390	49	0	10	7	1.072	
ÁGUA PARA TODOS - UNIVERSALIZAÇÃO DO ACESSO E USO DA ÁGUA	17	511	050	1	048	0001	3	390	39	1	24	1	906.000	39.266.415
							3	390	92	1	31	3	1.419	
							4	490	51	1	25	1	2.152.943	
							4	490	92	1	24	1	35.989.220	
							4	490	92	1	71	3	216.833	
TOTAL														41.118.744

QUADRO DE DETALHAMENTO DA DESPESA - FISCAL

Exercício: 2015

R\$ 1,00

ÓRGÃO 1.59.0 - SECRETARIA DE ESTADO DE DESENVOLVIMENTO E INTEGRAÇÃO DO NORTE E NORDESTE DE MINAS GERAIS - SEDINOR

UO: 2.42.1 - INSTITUTO DE DESENVOLVIMENTO DO NORTE E NORDESTE DE MINAS GERAIS - IDENE

ESPECIFICAÇÃO	CLASSIFICAÇÃO ORÇAMENTÁRIA										IMPORTÂNCIA			
	FUN	SUBF	PRG	ID	P/A	C/A	C	GD	M	ED	IPG	F / IPU	DETALHADA	TOTAL
DIREÇÃO SUPERIOR	04	122	701	2	001	0001	3	390	39	0	10	1	50.000	50.000
PLANEJAMENTO, GESTÃO E FINANÇAS	04	122	701	2	002	0001	3	390	30	0	10	1	265.007	5.315.011
							3	390	33	0	10	1	102.783	
							3	390	36	0	10	1	211.991	
							3	390	37	0	10	1	2.023.547	
							3	390	39	0	10	1	1.930.065	
							3	390	47	0	10	1	513.917	
							3	390	92	0	10	1	116.011	
							3	391	39	0	10	1	151.690	
REMUNERAÇÃO DE PESSOAL ATIVO E ENCARGOS SOCIAIS	04	122	701	2	417	0001	3	190	11	0	10	1	6.364.502	7.017.036
							3	190	93	0	10	1	1.127	
							3	191	13	0	10	1	627.359	
							3	390	46	0	10	7	10.048	
							3	390	49	0	10	7	14.000	
IMPLANTAÇÃO DE UNIDADES PRODUTIVAS	04	244	156	1	228	0001	3	390	39	0	24	1	10.000	500.000
							3	390	39	0	71	1	490.000	
APOIO AO DESENVOLVIMENTO DO NORTE E NORDESTE DE MINAS GERAIS	08	244	156	1	006	0001	3	390	39	0	71	1	2.200.000	2.200.000
							3	390	39	0	71	1	2.200.000	
COMBATE À POBREZA RURAL E À MIGRAÇÃO LABORAL	08	244	156	1	100	0001	3	390	39	0	71	1	15.000.000	15.000.000
							3	390	39	0	71	1	15.000.000	
ENTREGA DE LEITE PASTEURIZADO	08	306	165	1	029	0001	3	390	39	0	71	1	3.180.000	3.180.000
							3	390	39	0	71	1	3.180.000	
ALFABETIZAÇÃO DE JOVENS E ADULTOS	12	366	179	1	020	0001	3	390	39	0	71	1	1.000	1.000
							3	390	39	0	71	1	1.000	
MONITORAMENTO DO ALFABETIZADOR E ALFABETIZADOR COORDENADOR	12	366	179	1	040	0001	3	390	39	0	71	1	500.000	500.000
							3	390	39	0	71	1	500.000	
AQUISIÇÃO DE LEITE DA AGRICULTURA FAMILIAR	20	608	165	1	023	0001	3	390	30	0	24	1	27.760.759	32.480.316
							3	390	92	0	24	1	4.715.032	
							3	390	92	0	71	1	4.525	
BENEFICIAMENTO E DISTRIBUIÇÃO DE LEITE ADQUIRIDO DA AGRICULTURA FAMILIAR	20	608	165	1	036	0001	3	390	30	0	24	1	20.033.537	20.033.537
							3	390	30	0	24	1	20.033.537	
ARTESANATO EM MOVIMENTO - APOIO A PROJETOS PRODUTIVOS DE ASSOCIAÇÕES E COMUNIDADES DE ARTESÃOS	23	691	156	1	024	0001	3	390	39	0	10	1	1.000.000	1.000.000
							3	390	39	0	10	1	1.000.000	
PRECATÓRIOS E SENTENÇAS JUDICIÁRIAS	28	846	702	7	004	0001	3	190	91	0	10	9	1.000	1.000
TOTAL														87.277.900

QUADRO DE DETALHAMENTO DA DESPESA - FISCAL

Exercício: 2015

R\$ 1,00

ÓRGÃO 1.60.0 - ESCRITÓRIO DE PRIORIDADES ESTRATÉGICAS - EPE

UO: 1.60.1 - ESCRITÓRIO DE PRIORIDADES ESTRATÉGICAS - EPE

ESPECIFICAÇÃO	CLASSIFICAÇÃO ORÇAMENTÁRIA										IMPORTÂNCIA			
	FUN	SUBF	PRG	ID	P/A	C/A	C	GD	M	ED	IPG	F / IPU	DETALHADA	TOTAL
IMPLANTAÇÃO E INOVAÇÃO EM SOLUÇÕES TECNOLÓGICAS	04	122	270	4	162	0001	3	390	39	0	10	1	107.906	107.906
ALOCAÇÃO E GESTÃO DE EMPREENDEDORES PÚBLICOS	04	122	270	4	177	0001	3	390	36	0	10	1	44.026	51.579
							3	390	39	0	10	1	7.553	
PESQUISA POR AMOSTRA DE DOMICÍLIOS	04	122	270	4	330	0001	3	390	14	0	10	1	43.163	84.167
							3	390	33	0	10	1	41.004	
DIREÇÃO SUPERIOR	04	122	701	2	001	0001	3	390	14	0	10	1	32.372	50.068
							3	390	33	0	10	1	5.395	
							3	390	36	0	10	1	12.301	
PLANEJAMENTO, GESTÃO E FINANÇAS	04	122	701	2	002	0001	3	390	14	0	10	1	21.581	255.528
							3	390	33	0	10	1	9.975	
							3	390	36	0	10	1	1.295	
							3	390	37	0	10	1	86.325	
							3	390	39	0	10	1	79.743	
							3	390	92	0	10	1	32.869	
							3	391	39	0	10	1	23.740	
REMUNERAÇÃO DE PESSOAL ATIVO E ENCARGOS SOCIAIS	04	122	701	2	417	0001	3	190	11	0	10	1	2.774.517	2.884.933
							3	191	13	0	10	1	107.258	
							3	390	49	0	10	7	1.000	
							3	390	93	0	10	1	2.158	
TOTAL														3.434.181

QUADRO DE DETALHAMENTO DA DESPESA - FISCAL

Exercício: 2015

R\$ 1,00

ÓRGÃO 1.63.0 - GOVERNADORIA DO ESTADO - GOVERNADORIA

UO: 1.63.1 - SECRETARIA-GERAL - SEC. GERAL

ESPECIFICAÇÃO	CLASSIFICAÇÃO ORÇAMENTÁRIA										IMPORTÂNCIA			
	FUN	SUBF	PRG	ID	P/A	C/A	C	GD	M	ED	IPG	F / IPU	DETALHADA	TOTAL
PLANEJAMENTO, GESTÃO E FINANÇAS	04	122	701	2	002	0001	3	390	14	0	10	1	82.466	13.249.624
							3	390	30	0	10	1	71.448	
							3	390	36	0	10	1	22.292	
							3	390	37	0	10	1	11.566.200	
							3	390	39	0	10	1	745.913	
							3	390	46	0	10	1	571.580	
							3	390	92	0	10	1	117.864	
							3	391	39	0	10	1	71.861	
REMUNERAÇÃO DE PESSOAL ATIVO E ENCARGOS SOCIAIS	04	122	701	2	417	0001	3	190	11	0	10	1	12.729.415	
							3	190	13	0	10	1	1.729.659	
							3	190	96	0	10	1	69.128	
							3	191	13	0	10	1	445.894	
							3	390	46	0	10	7	9.500	
							3	390	49	0	10	7	6.450	
							3	390	93	0	10	1	1.429	
CERIMONIAL DO GOVERNADOR	04	122	710	4	070	0001	3	390	14	0	10	1	119.862	643.028
							3	390	30	0	10	1	31.437	
							3	390	31	0	10	1	185.764	
							3	390	39	0	10	1	290.077	
							3	391	39	0	10	1	15.888	
ASSESSORAMENTO À GESTÃO DO VICE GOVERNADOR	04	122	710	4	071	0001	3	390	14	0	10	1	102.284	357.237
							3	390	30	0	10	1	42.869	
							3	390	39	0	10	1	211.484	
							3	391	39	0	10	1	600	
ASSESSORAMENTO À GESTÃO DO GOVERNADOR DO ESTADO	04	122	710	4	073	0001	3	390	14	0	10	1	114.316	357.237
							3	390	39	0	10	1	242.921	
ADMINISTRAÇÃO DOS PALÁCIOS GOVERNAMENTAIS	04	122	712	4	077	0001	3	390	30	0	10	1	1.335.493	2.715.007
							3	390	39	0	10	1	1.366.812	
							3	391	30	0	10	1	12.702	
ARTICULAÇÃO INSTITUCIONAL E INTERSETORIAL EM SEGURANÇA ALIMENTAR E NUTRICIONAL SUSTENTÁVEL	04	306	246	2	075	0001	3	390	14	0	10	1	8.262	14.089
							3	390	33	0	10	1	1.465	
							3	390	36	0	10	1	72	
							3	390	39	0	10	1	4.290	
JOVENS MINEIROS CIDADÃOS DO MUNDO	07	212	146	1	043	0001	3	350	39	0	10	1	1.000	1.000
REDE DE ARTICULAÇÃO INTERNACIONAL	07	212	146	1	045	0001	3	390	14	0	10	1	1.000	1.000
DIÁLOGOS INOVADORES E AGENDA INTERNACIONAL	07	212	146	1	046	0001	3	390	14	0	10	1	1.000	1.000
MANUTENÇÃO DAS ATIVIDADES DO CENTRO DE REFERÊNCIA EM SEGURANÇA ALIMENTAR E NUTRICIONAL SUSTENTÁVEL (CRESANS)	14	306	246	1	140	0001	3	390	39	0	10	1	1.000	1.000
MANUTENÇÃO DAS ATIVIDADES DO CONSELHO DE SEGURANÇA ALIMENTAR DE MINAS GERAIS (CONSEA/MG)	14	306	246	2	046	0001	3	390	14	0	10	1	37.213	630.000
							3	390	33	0	10	1	8.617	
							3	390	39	0	10	1	254.170	
							3	399	99	0	10	4	330.000	
TOTAL														32.961.697

QUADRO DE DETALHAMENTO DA DESPESA - FISCAL

R\$ 1,00

Exercício: 2015

ÓRGÃO 1.64.0 - SECRETARIA DE ESTADO DE DESENVOLVIMENTO AGRÁRIO - SEDA

UO: 1.64.1 - SECRETARIA DE ESTADO DE DESENVOLVIMENTO AGRÁRIO - SEDA

ESPECIFICAÇÃO	CLASSIFICAÇÃO ORÇAMENTÁRIA										IMPORTÂNCIA			
	FUN	SUBF	PRG	ID	P/A	C/A	C	GD	M	ED	IPG	F / IPU	DETALHADA	TOTAL
DIREÇÃO SUPERIOR	04	122	701	2	001	0001	3	390	14	0	10	1	9.258	28.399
							3	390	30	0	10	1	4.260	
							3	390	33	0	10	1	10.110	
							3	390	36	0	10	1	3.067	
							3	390	39	0	10	1	1.704	
REMUNERAÇÃO DE PESSOAL ATIVO E ENCARGOS SOCIAIS	04	122	701	2	417	0001	3	190	11	0	10	1	1.347.268	1.556.080
							3	190	13	0	10	1	82.559	
							3	191	13	0	10	1	123.253	
							3	390	46	0	10	7	1.000	
							3	390	49	0	10	7	1.000	
							3	390	93	0	10	1	1.000	
CONTROLE E GESTÃO SOCIAL DAS POLÍTICAS PÚBLICAS DE AGRICULTURA FAMILIAR -SEDA	20	121	161	4	431	0001	3	390	14	0	10	1	76.083	100.000
							3	390	30	0	10	1	5.978	
							3	390	33	0	10	1	17.939	
PLANEJAMENTO, GESTÃO E FINANÇAS	20	122	701	2	002	0001	3	390	14	0	10	1	1.420	523.208
							3	390	30	0	10	1	16.330	
							3	390	36	0	10	1	9.387	
							3	390	37	0	10	1	261.574	
							3	390	39	0	10	1	155.652	
							3	390	46	0	10	1	53.610	
							3	390	49	0	10	1	11.036	
							3	391	39	0	10	1	14.199	
DESENVOLVIMENTO E CAPACITAÇÃO DO SERVIDOR	20	128	701	2	018	0001	3	390	18	0	10	1	1.183	1.183
FORTELECIMENTO DA AGRICULTURA FAMILIAR PARA O ABASTECIMENTO ALIMENTAR	20	605	025	1	218	0001	3	390	14	1	71	1	30.000	1.091.300
							3	390	30	1	71	1	24.300	
							3	390	33	1	71	1	7.000	
							3	391	39	1	71	1	300.000	
							3	399	99	1	10	4	730.000	
APOIO A COMERCIALIZAÇÃO DA AGRICULTURA FAMILIAR -SEDA	20	605	161	4	425	0001	3	390	14	0	10	1	19.134	571.318
							3	390	30	0	10	1	549.482	
							3	390	33	0	10	1	2.702	
APOIO AO EXTRATIVISMO EM MINAS	20	608	161	4	080	0001	3	390	30	0	59	1	30.000	191.009
							3	390	41	0	10	1	22.009	
							3	399	99	0	10	4	139.000	
FOMENTO À ATIVIDADE PRODUTIVA E À ORGANIZAÇÃO DA AGRICULTURA FAMILIAR	20	608	161	4	114	0001	3	390	41	0	10	1	270.996	1.070.996
							3	399	99	0	10	4	600.000	
							4	499	99	0	10	8	200.000	
FEIRA ESTADUAL DE AGRICULTURA FAMILIAR - AGRIMINAS	20	691	161	4	086	0001	3	390	39	0	10	1	2.840	458.840
							3	399	99	0	10	4	456.000	
GARANTIA DE RENDA MÍNIMA AOS AGRICULTORES FAMILIARES -SEDA	20	845	161	4	424	0001	3	390	41	0	71	1	2.921.885	2.921.885
APOIO À REGULARIZAÇÃO FUNDIÁRIA DE ÁREAS OCUPADAS POR COMUNIDADES QUILOMBOLAS E INDÍGENAS E TRADICIONAIS - SEDA	21	631	144	4	085	0001	3	390	39	0	10	1	1.000	301.000
							3	399	99	0	10	4	300.000	
APOIO ÀS PARCERIAS FUNDIÁRIAS E AÇÕES DE CIDADANIA - SEDA	21	631	144	4	418	0001	3	390	14	0	10	1	1.000	2.000
							3	390	30	0	10	1	1.000	

QUADRO DE DETALHAMENTO DA DESPESA - FISCAL

Exercício: 2015

R\$ 1,00

ÓRGÃO 1.64.0 - SECRETARIA DE ESTADO DE DESENVOLVIMENTO AGRÁRIO - SEDA

UO: 1.64.1 - SECRETARIA DE ESTADO DE DESENVOLVIMENTO AGRÁRIO - SEDA

ESPECIFICAÇÃO	CLASSIFICAÇÃO ORÇAMENTÁRIA										IMPORTÂNCIA			
	FUN	SUBF	PRG	ID	P/A	C/A	C	GD	M	ED	IPG	F / IPU	DETALHADA	TOTAL
INTERMEDIÇÃO DE CONFLITOS FUNDIÁRIOS COLETIVOS - SEDA	21	631	144	4	421	0001	3	390	14	0	10	1	1.141	2.141
							3	390	30	0	10	1	1.000	
LEGITIMAÇÃO DE POSSE EM ÁREAS RURAIS - SEDA	21	631	258	4	433	0001	3	390	14	0	10	1	6.434	9.821
							3	390	30	0	10	1	2.303	
							3	390	33	0	10	1	1.084	
							TOTAL							

QUADRO DE DETALHAMENTO DA DESPESA - FISCAL

R\$ 1,00

Exercício: 2015

ÓRGÃO 1.65.0 - SECRETARIA DE ESTADO DE DIREITOS HUMANOS, PARTICIPAÇÃO SOCIAL E CIDADANIA - SEDPAC

UO: 1.65.1 - SECRETARIA DE ESTADO DE DIREITOS HUMANOS, PARTICIPAÇÃO SOCIAL E CIDADANIA - SEDPAC

ESPECIFICAÇÃO	CLASSIFICAÇÃO ORÇAMENTÁRIA										IMPORTÂNCIA			
	FUN	SUBF	PRG	ID	P/A	C/A	C	GD	M	ED	IPG	F / IPU	DETALHADA	TOTAL
REMUNERAÇÃO DE PESSOAL ATIVO E ENCARGOS SOCIAIS	04	122	701	2	417	0001	3	190	11	0	10	1	17.362.139	23.430.900
							3	190	13	0	10	1	3.272.571	
							3	191	13	0	10	1	2.653.530	
							3	390	46	0	10	7	65.226	
							3	390	49	0	10	7	76.434	
							3	390	93	0	10	1	1.000	
PLANEJAMENTO, GESTÃO E FINANÇAS	08	122	701	2	002	0001	3	390	14	0	10	1	5.569	2.185.823
							3	390	30	0	10	1	39.461	
							3	390	33	0	10	1	10.402	
							3	390	36	0	10	1	1.811	
							3	390	37	0	10	1	890.130	
							3	390	39	0	10	1	1.158.330	
							3	390	47	0	10	1	5.279	
							3	391	39	0	10	1	74.841	
APOIO A INCLUSÃO SOCIAL DOS GRUPOS E INDIVÍDUOS VULNERÁVEIS E HISTORICAMENTE DISCRIMINADOS	08	242	162	4	554	0001	3	390	48	0	60	2	2.500.000	3.141.215
							3	390	92	0	60	2	401.215	
							3	399	99	0	10	8	180.000	
							4	499	99	0	10	8	60.000	
APOIO À ESTRUTURAÇÃO DOS CONSELHOS TUTELARES E MUNICIPAIS DOS DIREITOS DA CRIANÇA E DO ADOLESCENTE	08	243	162	4	035	0001	3	390	39	0	10	1	1.000	700.000
							3	399	99	0	10	4	659.000	
							4	499	99	0	10	4	40.000	
PROMOÇÃO DO REGISTRO CIVIL	08	244	162	4	075	0001	3	390	39	0	10	1	1.000	1.000
OPERACIONALIZAÇÃO DOS CONSELHOS DE DIREITOS	08	244	162	4	475	0001	3	390	14	0	10	1	185.687	977.687
							3	399	99	0	10	4	792.000	
COM LICENÇA, VOU À LUTA	11	334	162	1	075	0001	3	390	14	0	71	1	500.000	500.000
PROGRAMA DE PROTEÇÃO A CRIANÇAS E ADOLESCENTES AMEAÇADOS DE MORTE - SEDPAC	14	243	011	4	447	0001	3	350	43	1	24	1	1.484.880	1.534.880
							4	450	42	1	24	1	50.000	
PROGRAMA DE PROTEÇÃO A VÍTIMAS E TESTEMUNHAS AMEAÇADAS - SEDPAC	14	421	011	4	436	0001	3	350	43	1	24	1	1.600.000	1.650.000
							4	450	42	1	24	1	50.000	
NÚCLEO DE ATENDIMENTO ÀS VÍTIMAS DE CRIMES VIOLENTOS - NAVCV	14	422	011	4	200	0001	3	350	43	1	71	1	2.416.456	2.491.456
							4	450	41	1	71	1	75.000	
EDUCAÇÃO EM DIREITOS HUMANOS - SEDPAC	14	422	011	4	435	0001	3	350	43	1	71	1	492.815	492.815
PROGRAMA DE PROTEÇÃO AOS DEFENSORES DE DIREITOS HUMANOS - PPDDH	14	422	011	4	645	0001	3	350	43	1	24	1	680.000	800.000
							3	350	43	1	71	1	100.000	
							4	450	42	1	24	1	20.000	
PROMOÇÃO DE DIREITOS HUMANOS	14	422	162	4	120	0001	3	390	14	0	71	1	100.000	3.800.000
							3	390	39	0	24	1	1.500.000	
							3	390	39	0	71	1	1.500.000	
							3	399	99	0	10	4	200.000	
							4	490	52	0	24	1	500.000	
INCLUSÃO E PROMOÇÃO SOCIAL DA PESSOA COM DEFICIÊNCIA	14	422	162	4	309	0001	3	390	39	0	71	1	500.000	500.000
INDENIZAÇÕES A VÍTIMAS DE VIOLAÇÃO DE DIREITOS HUMANOS	14	422	162	4	314	0001	3	390	93	0	10	1	361.032	1.311.033

QUADRO DE DETALHAMENTO DA DESPESA - FISCAL

Exercício: 2015

R\$ 1,00

ÓRGÃO 1.65.0 - SECRETARIA DE ESTADO DE DIREITOS HUMANOS, PARTICIPAÇÃO SOCIAL E CIDADANIA - SEDPAC

UO: 1.65.1 - SECRETARIA DE ESTADO DE DIREITOS HUMANOS, PARTICIPAÇÃO SOCIAL E CIDADANIA - SEDPAC

ESPECIFICAÇÃO	CLASSIFICAÇÃO ORÇAMENTÁRIA										IMPORTÂNCIA			
	FUN	SUBF	PRG	ID	P/A	C/A	C	GD	M	ED	IPG	F / IPU	DETALHADA	TOTAL
OPERACIONALIZAÇÃO DA CASA DE DIREITOS HUMANOS - SEDPAC	14	422	162	4	432	0001	3	399	99	0	10	4	950.001	148.759
							3	390	37	0	10	1	54.573	
							3	390	39	0	10	1	93.186	
							3	390	47	0	10	1	1.000	
TOTAL														43.665.568

QUADRO DE DETALHAMENTO DA DESPESA - FISCAL

Exercício: 2015

R\$ 1,00

ÓRGÃO 1.65.0 - SECRETARIA DE ESTADO DE DIREITOS HUMANOS, PARTICIPAÇÃO SOCIAL E CIDADANIA - SEDPAC

UO: 4.09.1 - FUNDO PARA A INFÂNCIA E A ADOLESCÊNCIA - FIA

ESPECIFICAÇÃO	CLASSIFICAÇÃO ORÇAMENTÁRIA										IMPORTÂNCIA			
	FUN	SUBF	PRG	ID	P/A	C/A	C	GD	M	ED	IPG	F / IPU	DETALHADA	TOTAL
APOIO AOS MUNICÍPIOS E ENTIDADES NOS SERVIÇOS DE ATENDIMENTO AOS DIREITOS DA CRIANÇA E DO ADOLESCENTE	08	243	266	4	696	0001								7.250.000
							3	350	43	0	45	1	7.000.000	
							3	399	99	0	10	4	250.000	
TOTAL														7.250.000

QUADRO DE DETALHAMENTO DA DESPESA - FISCAL

Exercício: **2015**

R\$ 1,00

ÓRGÃO 1.65.0 - SECRETARIA DE ESTADO DE DIREITOS HUMANOS, PARTICIPAÇÃO SOCIAL E CIDADANIA - SEDPAC

UO: 4.42.1 - FUNDO ESTADUAL DE DEFESA DE DIREITOS DIFUSOS - FUNDIF

ESPECIFICAÇÃO	CLASSIFICAÇÃO ORÇAMENTÁRIA											IMPORTÂNCIA			
	FUN	SUBF	PRG	ID	P/A	C/A	C	GD	M	ED	IPG	F / IPU	DETALHADA	TOTAL	
APOIO ÀS AÇÕES DO FUNDO DE DEFESA DOS DIREITOS DIFUSOS	14	422	772	4	695	0001	3	3	50	43	0	39	1	2.500.000	2.500.000
TOTAL															2.500.000

QUADRO DE DETALHAMENTO DA DESPESA - FISCAL

Exercício: 2015

R\$ 1,00

ÓRGÃO 1.65.0 - SECRETARIA DE ESTADO DE DIREITOS HUMANOS, PARTICIPAÇÃO SOCIAL E CIDADANIA - SEDPAC

UO: 4.60.1 - FUNDO ESTADUAL DOS DIREITOS DO IDOSO - FEI

ESPECIFICAÇÃO	CLASSIFICAÇÃO ORÇAMENTÁRIA										IMPORTÂNCIA			
	FUN	SUBF	PRG	ID	P/A	C/A	C	GD	M	ED	IPG	F / IPU	DETALHADA	TOTAL
APOIO AOS MUNICÍPIOS E ENTIDADES NOS SERVIÇOS DE ATENDIMENTO AOS DIREITOS DA PESSOA IDOSA	08	241	211	4	407	0001								1.000
							3	399	99	0	10	8	1.000	
TOTAL														1.000

QUADRO DE DETALHAMENTO DA DESPESA - FISCAL

Exercício: 2015

R\$ 1,00

ÓRGÃO 1.67.0 - SECRETARIA DE ESTADO DE ESPORTES - SEESP

UO: 1.67.1 - SECRETARIA DE ESTADO DE ESPORTES - SEESP

ESPECIFICAÇÃO	CLASSIFICAÇÃO ORÇAMENTÁRIA										IMPORTÂNCIA			
	FUN	SUBF	PRG	ID	P/A	C/A	C	GD	M	ED	IPG	F / IPU	DETALHADA	TOTAL
DIREÇÃO SUPERIOR	04	122	701	2	001	0001	3	390	14	0	10	1	233	34.110
							3	390	36	0	10	1	13.121	
							3	390	39	0	10	1	20.756	
REMUNERAÇÃO DE PESSOAL ATIVO E ENCARGOS SOCIAIS	04	122	701	2	417	0001	3	190	11	0	10	1	5.967.993	7.453.876
							3	190	11	0	60	1	1.020.985	
							3	191	13	0	10	1	453.139	
							3	390	46	0	10	7	8.153	
							3	390	49	0	10	7	2.606	
							3	390	93	0	10	1	1.000	
PROMOÇÕES E EVENTOS	27	122	181	4	408	0001	3	390	39	0	10	1	1.000	1.000
GESTÃO DE ESTÁDIOS - SEESP	27	122	181	4	417	0001	3	390	39	0	10	1	1.734.970	1.734.970
PLANEJAMENTO, GESTÃO E FINANÇAS	27	122	701	2	002	0001	3	390	37	0	10	1	487.838	1.063.170
							3	390	39	0	10	1	106.997	
							3	390	46	0	10	1	386.906	
							3	390	47	0	10	1	2.917	
							3	391	39	0	10	1	78.512	
MODERNIZAÇÃO DA GESTÃO ESPORTIVA - SEESP	27	126	212	1	066	0001	3	390	39	0	10	1	145.200	145.200
DESENVOLVIMENTO E CAPACITAÇÃO DO SERVIDOR	27	128	701	2	018	0001	3	390	48	0	10	1	29.943	29.943
DESENVOLVIMENTO DO ESPORTE EDUCACIONAL - SEESP	27	366	212	4	423	0001	3	350	43	0	38	1	724.139	724.139
MINAS 2016 - PROMOÇÃO DO ESPORTE DE RENDIMENTO EM MINAS GERAIS	27	811	008	1	185	0001	3	390	39	1	10	1	1.000	1.000
BOLSA-ATLETA E BOLSA TÉCNICO	27	811	212	4	123	0001	3	390	48	0	10	1	1.165.000	1.465.000
							3	399	99	0	10	8	300.000	
INCENTIVO A PROJETOS ESPORTIVOS	27	812	149	4	047	0001	3	350	41	0	45	1	2.400.000	6.260.000
							3	399	99	0	10	8	2.260.000	
							4	499	99	0	10	8	1.600.000	
PROMOÇÃO DO ESPORTE INDÍGENA	27	812	149	4	357	0001	3	340	41	0	10	1	1.000	200.000
							3	399	99	0	10	4	199.000	
DESENVOLVIMENTO DE PÓLOS ESPORTIVOS	27	812	212	1	215	0001	3	340	41	0	10	1	200.000	700.000
							3	350	43	0	10	1	400.000	
							3	390	14	0	10	1	15.000	
							3	390	36	0	10	1	35.000	
							3	390	39	0	10	1	50.000	
JOGOS DE MINAS	27	812	212	4	312	0001	3	340	41	0	10	1	400.000	1.635.000
							3	390	14	0	10	1	50.000	
							3	390	30	0	10	1	40.000	
							3	390	31	0	10	1	100.000	
							3	390	33	0	10	1	65.000	
							3	390	39	0	10	1	980.000	
GERAÇÃO ESPORTE - INICIAÇÃO ESPORTIVA NO CONTRATURNO ESCOLAR	27	812	212	4	521	0001	3	340	41	0	38	1	2.765.817	2.765.817
APOIO A EVENTOS ESPORTIVOS	27	813	149	4	157	0001	3	350	43	0	10	1	1.000	126.000
							3	399	99	0	10	8	125.000	
APOIO AO ATLETA E AO PROFISSIONAL DO ESPORTE	27	813	149	4	165	0001								1.000

QUADRO DE DETALHAMENTO DA DESPESA - FISCAL

Exercício: 2015

R\$ 1,00

ÓRGÃO 1.67.0 - SECRETARIA DE ESTADO DE ESPORTES - SEESP

UO: 1.67.1 - SECRETARIA DE ESTADO DE ESPORTES - SEESP

ESPECIFICAÇÃO	CLASSIFICAÇÃO ORÇAMENTÁRIA										IMPORTÂNCIA			
	FUN	SUBF	PRG	ID	P/A	C/A	C	GD	M	ED	IPG	F / IPU	DETALHADA	TOTAL
AMPLIAÇÃO E REESTRUTURAÇÃO DE ESPAÇOS ESPORTIVOS	27	813	149	4	171	0001	3	340	41	0	10	1	1.000	6.186.000
							4	440	42	0	38	1	1.000	
							4	499	99	0	10	8	6.185.000	
TOTAL														30.526.225

QUADRO DE DETALHAMENTO DA DESPESA - FISCAL

Exercício: 2015

R\$ 1,00

ÓRGÃO 1.68.0 - SECRETARIA DE ESTADO DE RECURSOS HUMANOS - SERH

UO: 1.68.1 - SECRETARIA DE ESTADO DE RECURSOS HUMANOS - SERH

ESPECIFICAÇÃO	CLASSIFICAÇÃO ORÇAMENTÁRIA										IMPORTÂNCIA			
	FUN	SUBF	PRG	ID	P/A	C/A	C	GD	M	ED	IPG	F / IPU	DETALHADA	TOTAL
MASP - MODERNIZAÇÃO NA ADMINISTRAÇÃO DE SERVIÇOS E SISTEMAS DE PESSOAL - SERH	04	122	045	2	077	0001	3	390	35	1	10	1	3.212.620	47.476.708
							3	390	39	1	10	1	1.756.901	
							4	490	39	1	25	1	42.507.187	
COORDENAÇÃO CENTRAL DA VIDA FUNCIONAL DOS SERVIDORES - SERH	04	122	122	2	072	0001	3	390	30	0	10	1	1.399	5.507
							3	390	36	0	10	1	3.108	
							3	390	49	0	10	1	1.000	
GESTÃO DO SISTEMA DE ADMINISTRAÇÃO DE PESSOAL - SERH	04	122	122	4	443	0001	3	390	39	0	10	1	5.088.229	5.088.229
GESTÃO DO RECRUTAMENTO E SELEÇÃO DE RECURSOS HUMANOS - SERH	04	122	122	4	450	0001	3	390	39	0	10	1	221.459	221.459
COORDENAÇÃO E APRIMORAMENTO DA POLÍTICA DE GESTÃO DO DESEMPENHO - SERH	04	122	226	4	451	0001	3	390	39	0	10	1	284.062	286.749
							3	391	39	0	10	1	2.687	
DIREÇÃO SUPERIOR	04	122	701	2	001	0001	3	390	14	0	10	1	3.279	29.437
							3	390	33	0	10	1	1.646	
							3	390	36	0	10	1	5.434	
							3	390	39	0	10	1	17.578	
							3	390	49	0	10	1	1.000	
							3	391	39	0	10	1	500	
PLANEJAMENTO, GESTÃO E FINANÇAS	04	122	701	2	002	0001	3	390	14	0	10	1	1.553	706.422
							3	390	30	0	10	1	18.631	
							3	390	33	0	10	1	1.000	
							3	390	36	0	10	1	7.297	
							3	390	37	0	10	1	493.253	
							3	390	39	0	10	1	144.545	
							3	390	49	0	10	1	1.553	
							3	391	39	0	10	1	38.590	
COORDENADORIA REGIONAL - SERH	04	122	701	2	076	0001	3	390	14	0	10	1	3.700	905.382
							3	390	30	0	10	1	2.590	
							3	390	33	0	10	1	1.850	
							3	390	36	0	10	1	166.498	
							3	390	37	0	10	1	188.698	
							3	390	39	0	10	1	536.496	
							3	390	49	0	10	1	5.550	
REMUNERAÇÃO DE PESSOAL ATIVO E ENCARGOS SOCIAIS	04	122	701	2	417	0001	3	190	11	0	10	1	18.215.744	22.726.409
							3	190	13	0	10	1	759.386	
							3	190	16	0	10	1	15.408	
							3	190	34	0	10	1	1.100.560	
							3	191	13	0	10	1	2.580.730	
							3	390	46	0	10	7	32.381	
							3	390	49	0	10	7	22.000	
							3	390	93	0	10	1	200	
DESENVOLVIMENTO E VALORIZAÇÃO DO SERVIDOR - SERH	04	128	226	4	446	0001	3	390	14	0	10	1	8.541	47.074
							3	390	30	0	10	1	1.000	
							3	390	33	0	10	1	6.981	
							3	390	36	0	10	1	13.222	
							3	390	39	0	10	1	14.373	
							3	390	49	0	10	1	2.957	
PENSÕES AOS ASSISTIDOS E PENSIONISTAS DO PLANO DE PREVIDÊNCIA COMPLEMENTAR MINASCAIXA RP-2	04	274	702	7	072	0001	3	390	59	0	10	1	24.000.000	24.000.000

QUADRO DE DETALHAMENTO DA DESPESA - FISCAL

Exercício: 2015

R\$ 1,00

ÓRGÃO 1.68.0 - SECRETARIA DE ESTADO DE RECURSOS HUMANOS - SERH

UO: 1.68.1 - SECRETARIA DE ESTADO DE RECURSOS HUMANOS - SERH

ESPECIFICAÇÃO	CLASSIFICAÇÃO ORÇAMENTÁRIA										IMPORTÂNCIA			
	FUN	SUBF	PRG	ID	P/A	C/A	C	GD	M	ED	IPG	F / IPU	DETALHADA	TOTAL
PENSÕES ESPECIAIS E INDENIZAÇÕES DE RESPONSABILIDADE DO PODER EXECUTIVO ESTADUAL - SERH	04	274	702	7	073	0001	3	190	59	0	10	1	52.586.232	53.117.037
							3	191	13	0	10	1	530.805	
IMPLEMENTAÇÃO DE AÇÕES EM PERÍCIA MÉDICA - SERH	11	331	120	4	439	0001	3	390	30	0	10	1	8.981	244.670
							3	390	36	0	10	1	64.359	
							3	390	37	0	10	1	25.430	
							3	390	39	0	10	1	135.728	
							3	390	47	0	10	1	10.172	
TOTAL														154.855.083

QUADRO DE DETALHAMENTO DA DESPESA - FISCAL

Exercício: 2015

R\$ 1,00

ÓRGÃO 1.91.0 - ENCARGOS GERAIS DO ESTADO - SECRETARIA DE ESTADO DE FAZENDA -

UO: 1.91.1 - EGE SEC.FAZENDA-ENCARGOS DIVERSOS - EGE-SEF

ESPECIFICAÇÃO	CLASSIFICAÇÃO ORÇAMENTÁRIA										IMPORTÂNCIA			
	FUN	SUBF	PRG	ID	P/A	C/A	C	GD	M	ED	IPG	F / IPU	DETALHADA	TOTAL
ENCARGOS DA ADMINISTRAÇÃO FINANCEIRA CENTRAL	04	123	702	2	049	0001	3	390	39	0	10	1	11.568.939	36.663.931
							3	390	39	0	27	1	16.024.437	
							3	390	39	0	34	2	655.000	
							3	390	39	0	52	2	1.000	
							3	390	39	0	53	1	457.000	
							3	390	39	0	54	2	590	
							3	390	39	0	77	2	141.500	
							3	390	93	0	10	1	7.814.965	
							3	391	93	0	10	1	500	
GESTÃO DA DÍVIDA FUNDADA CONTRATUAL INTERNA	28	843	702	7	886	0001	3	290	21	0	10	1	2.791.508.984	
							3	290	22	0	10	1	61.931.471	
							4	690	71	0	10	1	3.261.163.491	
GESTÃO DA DÍVIDA FUNDADA CONTRATUAL EXTERNA	28	844	702	7	896	0001	3	290	21	0	10	1	352.410.995	611.713.680
							4	690	71	0	10	1	259.302.685	
TRANSFERÊNCIAS CONSTITUCIONAIS A MUNICÍPIOS	28	845	702	7	844	0001	3	340	81	0	20	1	12.510.285.912	12.510.285.912
TRANSFERÊNCIAS AO FUNSET	28	845	702	7	862	0001	3	370	41	0	34	1	3.439.202	3.439.202
COMPLEMENTAÇÃO FINANCEIRA DO REGIME PRÓPRIO DE PREVIDÊNCIA SOCIAL - RPPS	28	846	702	7	009	0001	3	391	97	0	10	1	7.046.666.817	7.046.666.817
ENCARGOS DECORRENTES DE INDENIZAÇÕES ADMINISTRATIVAS E JUDICIAIS DETERMINADAS EM LEI	28	846	702	7	010	0001	3	390	93	0	10	1	1.000	1.000
ENCARGOS DECORRENTES DE PARCELAMENTOS	28	846	702	7	030	0001	3	290	21	0	10	1	11.280.901	64.566.157
							4	690	71	0	10	1	53.285.256	
ENCARGOS DEVIDOS AOS INSTITUTOS DE PREVIDÊNCIA	28	846	702	7	658	0001	3	291	21	0	10	1	29.787.692	56.587.692
							4	691	71	0	10	1	26.800.000	
CAPTAÇÃO DE RECURSOS PARA FORMAÇÃO DO PROGRAMA DE FORMAÇÃO DO PATRIMÔNIO DO SERVIDOR PÚBLICO - PASEP	28	846	702	7	663	0001	3	390	47	0	10	1	320.386.714	320.386.714
PARTICIPAÇÃO NO AUMENTO DO CAPITAL DE EMPRESAS	28	846	702	7	798	0001	4	499	99	0	10	8	1.000	2.000
							4	590	65	0	10	1	1.000	
TOTAL														26.764.917.051

QUADRO DE DETALHAMENTO DA DESPESA - FISCAL

Exercício: 2015

R\$ 1,00

ÓRGÃO 1.91.0 - ENCARGOS GERAIS DO ESTADO - SECRETARIA DE ESTADO DE FAZENDA -

UO: 1.91.5 - TRANSFERÊNCIAS DO ESTADO A EMPRESAS - TRANSF EMPRESAS

ESPECIFICAÇÃO	CLASSIFICAÇÃO ORÇAMENTÁRIA										IMPORTÂNCIA			
	FUN	SUBF	PRG	ID	P/A	C/A	C	GD	M	ED	IPG	F / IPU	DETALHADA	TOTAL
PROGRAMAÇÃO A CARGO DA MINAS GERAIS ADMINISTRAÇÃO E SERVIÇOS S/A - MGS	04	122	702	7	707	0001	4	5	90	65	0	10	1	1.000
PROGRAMAÇÃO A CARGO DA MINAS GERAIS PARTICIPAÇÕES S/A - MGI	04	123	702	7	700	0001	4	5	90	65	0	10	1	1.000
PROGRAMAÇÃO A CARGO DA COMPANHIA DE TECNOLOGIA DA INFORMAÇÃO DO ESTADO DE MINAS GERAIS - PRODEMGE	04	126	702	7	723	0001	4	5	90	65	0	10	1	1.000
PROGRAMAÇÃO A CARGO DA COMPANHIA DE HABITAÇÃO DO ESTADO DE MINAS GERAIS - COHAB	16	482	702	7	734	0001	4	5	90	65	0	10	1	1.000
PROGRAMAÇÃO A CARGO DA COMPANHIA DE SANEAMENTO DE MINAS GERAIS - COPASA	17	512	702	7	737	0001	4	5	90	65	0	10	1	1.000
PROGRAMAÇÃO A CARGO DA COMPANHIA DE DESENVOLVIMENTO DO ESTADO DE MINAS GERAIS - CODEMIG	22	662	702	7	541	0001	4	5	90	65	0	10	1	1.000
PROGRAMAÇÃO A CARGO DO BANCO DE DESENVOLVIMENTO DE MINAS GERAIS - BDMG	23	694	702	7	752	0001	4	5	90	65	0	10	1	1.000
PROGRAMAÇÃO A CARGO DA COMPANHIA ENEGÉTICA DE MINAS GERAIS - CEMIG	25	752	702	7	758	0001	4	5	90	65	0	61	2	440.000
PROGRAMAÇÃO A CARGO DO TREM METROPOLITANO DE BELO HORIZONTE S/A	26	783	702	7	759	0001	4	5	90	65	0	10	1	1.000
TOTAL							4	5	90	65	0	10	1	449.000

QUADRO DE DETALHAMENTO DA DESPESA - FISCAL

Exercício: 2015

R\$ 1,00

ÓRGÃO 1.94.0 - ENCARGOS GERAIS DO ESTADO - SECRETARIA DE ESTADO DE PLANEJAMENTO E GESTÃO -

UO: 1.94.1 - EGE-SECRETARIA DE ESTADO DE PLANEJAMENTO E GESTÃO - EGE-SEPLAG

ESPECIFICAÇÃO	CLASSIFICAÇÃO ORÇAMENTÁRIA										IMPORTÂNCIA			
	FUN	SUBF	PRG	ID	P/A	C/A	C	GD	M	ED	IPG	F / IPU	DETALHADA	TOTAL
RECURSOS PARA REALIZAÇÃO DOS PROCESSOS DE DESAPROPRIAÇÃO E AQUISIÇÃO DE IMÓVEIS DOS ÓRGÃOS DO PODER EXECUTIVO	04	122	701	2	007	0001								1.000
							4	590	61	0	32	1	1.000	
MANUTENÇÃO DO SISTEMA INTEGRADO DE PROTOCOLO - SIPRO E SUA FUTURA DESCONTINUIDADE	04	122	701	2	070	0001								734.246
							3	390	39	0	10	1	734.246	
RECURSOS PARA CONTRAPARTIDA A CONVÊNIOS	04	122	701	2	106	0001								37.987.815
							3	390	39	0	10	3	37.987.815	
RECURSOS PARA CONTRAPARTIDA A OPERAÇÕES DE CRÉDITO	04	122	701	2	132	0001								1.000.000
							4	490	39	0	48	6	1.000.000	
PENSÕES ESPECIAIS E INDENIZAÇÕES DE RESPONSABILIDADE DO PODER EXECUTIVO ESTADUAL	04	274	702	7	441	0001								107.439.694
							3	190	59	0	10	1	106.203.431	
							3	191	13	0	10	1	1.236.263	
INFRAESTRUTURA E LOGÍSTICA DE ABASTECIMENTO DE VEÍCULOS DO ESTADO	04	605	701	2	027	0001								16.805.819
							3	390	39	0	10	1	1.805.819	
							4	490	41	0	25	1	15.000.000	
APORTE PARA CUSTEIO DA IMPLANTAÇÃO DA PREVCOM-MG	28	846	702	7	021	0001								750.000
							3	390	41	0	10	1	750.000	
TOTAL														164.718.574

QUADRO DE DETALHAMENTO DA DESPESA - FISCAL

Exercício: 2015

R\$ 1,00

ÓRGÃO 1.99.0 - RESERVA DE CONTINGÊNCIA -

UO: 1.99.1 - RESERVA DE CONTINGÊNCIA - RC

ESPECIFICAÇÃO	CLASSIFICAÇÃO ORÇAMENTÁRIA										IMPORTÂNCIA			
	FUN	SUBF	PRG	ID	P/A	C/A	C	GD	M	ED	IPG	F / IPU	DETALHADA	TOTAL
RESERVA DE CONTINGÊNCIA	99	999	999	9	999	0001	9	999	99	0	10	1	497.581.716	497.581.718
							9	999	99	0	10	8	2	
TOTAL														497.581.718

QUADRO DE DETALHAMENTO DA DESPESA - FISCAL

Exercício: 2015

R\$ 1,00

ÓRGÃO 1.09.0 - MINISTÉRIO PÚBLICO DO ESTADO DE MINAS GERAIS -

UO: 1.09.1 - PROCURADORIA GERAL DE JUSTIÇA - PGJ

ESPECIFICAÇÃO	CLASSIFICAÇÃO ORÇAMENTÁRIA										IMPORTÂNCIA											
	FUN	SUBF	PRG	ID	P/A	C/A	C	GD	M	ED	IPG	F / IPU	DETALHADA	TOTAL								
OPERACIONALIZAÇÃO DAS ATRIBUIÇÕES INSTITUCIONAIS DO MINISTÉRIO PÚBLICO - PROCURADORIA E PROMOTORIA DE JUSTIÇA	03	062	703	4	493	0001	3	190	11	0	10	1	377.591.894	663.787.013								
							3	190	92	0	10	1	59.092.329									
							3	190	94	0	10	1	36.893.967									
							3	191	13	0	10	1	79.608.823									
							3	390	39	0	24	1	1.000.000									
							3	390	46	0	10	7	8.600.000									
							3	390	93	0	10	7	100.000.000									
							4	490	52	0	24	1	1.000.000									
							CONSTRUÇÃO, AMPLIAÇÃO E REFORMA DE SEDES PRÓPRIAS	03	062	714	1	064	0001		4	490	51	0	10	1	5.000.000	13.000.000
															4	499	99	0	10	8	8.000.000	
														580.133.215								
DIREÇÃO ADMINISTRATIVA	03	122	701	2	009	0001	3	190	11	0	10	1	350.203.644	580.133.215								
							3	190	12	0	10	1	2.342.921									
							3	190	13	0	10	1	1.077.543									
							3	190	16	0	10	1	3.042.053									
							3	190	92	0	10	1	901.686									
							3	190	94	0	10	1	21.456.015									
							3	191	13	0	10	1	72.637.140									
							3	390	08	0	10	1	2.385.000									
							3	390	14	0	10	1	4.498.000									
							3	390	30	0	10	1	2.577.000									
							3	390	35	0	10	1	2.095.000									
							3	390	36	0	10	1	13.838.213									
							3	390	37	0	10	1	43.657.000									
							3	390	39	0	10	1	28.858.000									
							3	390	39	0	10	3	100.000									
							3	390	46	0	10	7	25.500.000									
							3	390	47	0	10	1	541.000									
							3	390	49	0	10	1	846.000									
							3	390	92	0	10	1	395.000									
							3	390	93	0	10	1	512.000									
							3	391	39	0	10	1	70.000									
							4	490	52	0	10	1	1.900.000									
							4	490	52	0	10	3	100.000									
							4	490	52	0	47	1	600.000									
							DIREÇÃO DA POLITICA INSTITUCIONAL	03	122	701	2	041	0001		3	190	11	0	60	1	1.123.000	2.778.000
															3	390	36	0	60	1	250.000	
															3	390	39	0	60	1	955.000	
															3	391	39	0	60	1	440.000	
															4	490	52	0	60	1	10.000	
							PROVENTOS DE INATIVOS CIVIS E PENSIONISTAS	09	272	702	7	006	0001		3	190	01	0	30	1	90.132	283.483.355
															3	190	01	0	42	5	62.000.000	
															3	190	01	0	43	5	85.100.000	
															3	190	03	0	42	5	26.000.000	
															3	190	59	0	10	1	28.000.000	
															3	190	92	0	10	1	12.177.785	
															3	190	92	0	42	5	58.981.169	
3	190	92	0	43	5	6.200.000																
3	190	94	0	42	5	4.000.000																
3	190	94	0	43	5	784.269																
3	191	13	0	42	5	150.000																
														1.000								
PRECATÓRIOS E SENTENÇAS JUDICIÁRIAS	28	846	702	7	004	0001								3	390	91	0	10	9	1.000	1.000	
														1.543.182.583								
TOTAL													1.543.182.583									

QUADRO DE DETALHAMENTO DA DESPESA - FISCAL

Exercício: 2015

R\$ 1,00

ÓRGÃO 1.09.0 - MINISTÉRIO PÚBLICO DO ESTADO DE MINAS GERAIS -

UO: 4.44.1 - FUNDO ESPECIAL DO MINISTÉRIO PÚBLICO DO ESTADO DE MINAS GERAIS - FUNEMP

ESPECIFICAÇÃO	CLASSIFICAÇÃO ORÇAMENTÁRIA										IMPORTÂNCIA			
	FUN	SUBF	PRG	ID	P/A	C/A	C	GD	M	ED	IPG	F / IPU	DETALHADA	TOTAL
REAPARELHAMENTO E APERFEIÇOAMENTO INSTITUCIONAL	03	122	737	1	009	0001	3	390	30	0	60	1	3.600	4.405.000
							3	390	35	0	60	1	1.110.000	
							3	390	36	0	60	1	11.400	
							3	390	39	0	60	1	280.000	
							3	391	93	0	60	1	842	
							4	490	30	0	60	1	540.000	
							4	490	39	0	60	1	355.000	
							4	490	52	0	60	1	2.104.158	
TOTAL														4.405.000

QUADRO DE DETALHAMENTO DA DESPESA - FISCAL

Exercício: 2015

R\$ 1,00

ÓRGÃO 1.09.0 - MINISTÉRIO PÚBLICO DO ESTADO DE MINAS GERAIS -

UO: 4.45.1 - FUNDO ESTADUAL DE PROTEÇÃO E DEFESA DO CONSUMIDOR - FEPDC

ESPECIFICAÇÃO	CLASSIFICAÇÃO ORÇAMENTÁRIA										IMPORTÂNCIA			
	FUN	SUBF	PRG	ID	P/A	C/A	C	GD	M	ED	IPG	F / IPU	DETALHADA	TOTAL
APOIO ÀS AÇÕES DE PROTEÇÃO E DEFESA AO CONSUMIDOR	03	061	738	4	256	0001	3	390	14	0	60	1	500.000	8.300.000
							3	390	30	0	60	1	50.000	
							3	390	33	0	60	1	50.000	
							3	390	36	0	60	1	60.000	
							3	390	37	0	60	1	1.900.000	
							3	390	39	0	60	1	4.249.556	
							3	390	93	0	60	1	90.000	
							3	391	93	0	60	1	444	
							4	490	52	0	60	1	1.400.000	
TOTAL														

QUADRO DE DETALHAMENTO DA DESPESA - FISCAL

Exercício: 2015

R\$ 1,00

ÓRGÃO 1.02.0 - TRIBUNAL DE CONTAS DO ESTADO DE MINAS GERAIS - TCMG

UO: 1.02.1 - TRIBUNAL DE CONTAS DO ESTADO DE MINAS GERAIS - TCEMG

ESPECIFICAÇÃO	CLASSIFICAÇÃO ORÇAMENTÁRIA										IMPORTÂNCIA			
	FUN	SUBF	PRG	ID	P/A	C/A	C	GD	M	ED	IPG	F / IPU	DETALHADA	TOTAL
<i>FISCALIZAÇÃO DA GESTÃO DE RECURSOS PÚBLICOS</i>	01	032	746	4	445	0001	3	190	11	0	10	1	386.129.335	501.669.424
							3	190	13	0	10	1	2.500.000	
							3	190	16	0	10	1	1.500.000	
							3	190	92	0	10	1	300.000	
							3	191	13	0	10	1	71.078.082	
							3	350	41	0	10	1	50.000	
							3	390	08	0	10	1	1.124.244	
							3	390	14	0	10	1	855.000	
							3	390	37	0	10	1	24.340.000	
							3	390	39	0	10	1	2.035.213	
							3	390	39	0	60	1	570.000	
							3	390	46	0	10	7	11.187.550	
<i>DIREÇÃO ADMINISTRATIVA</i>	01	122	701	2	009	0001	3	390	30	0	10	1	659.500	32.809.786
							3	390	33	0	10	1	477.000	
							3	390	36	0	10	1	173.500	
							3	390	37	0	10	1	13.796.749	
							3	390	39	0	10	1	4.632.037	
							3	390	39	0	60	1	500.000	
							3	391	93	0	10	1	1.000	
							4	490	51	0	10	1	11.000.000	
							4	490	52	0	60	1	1.570.000	
<i>CAPACITAÇÃO DE SERVIDORES DO TCE, ENTES JURISDICIONADOS E REPRESENTANTES DE ENTIDADES DA SOCIEDADE.</i>	04	128	760	2	145	0001	3	390	14	0	10	1	1.283.000	2.962.539
							3	390	36	0	10	1	556.000	
							3	390	39	0	10	1	623.539	
							3	390	39	0	60	1	500.000	
<i>PROVENTOS DE INATIVOS CIVIS E PENSIONISTAS</i>	09	272	702	7	006	0001	3	190	01	0	42	5	70.000.000	147.605.482
							3	190	01	0	43	5	45.600.000	
							3	190	01	0	58	5	26.473.278	
							3	190	59	0	10	1	2.302.204	
							3	190	92	0	10	1	340.000	
							3	190	92	0	58	5	2.780.000	
							3	191	13	0	58	5	110.000	
<i>PRECATÓRIOS E SENTENÇAS JUDICIÁRIAS</i>	28	846	702	7	004	0001	3	390	91	0	10	9	1.000	1.000
TOTAL														685.048.231

QUADRO DE DETALHAMENTO DA DESPESA - FISCAL

Exercício: 2015

R\$ 1,00

ÓRGÃO 1.44.0 - DEFENSORIA PÚBLICA DO ESTADO DE MINAS GERAIS - DEF PUB

UO: 1.44.1 - DEFENSORIA PÚBLICA DO ESTADO DE MINAS GERAIS - DEF PUB

ESPECIFICAÇÃO	CLASSIFICAÇÃO ORÇAMENTÁRIA										IMPORTÂNCIA			
	FUN	SUBF	PRG	ID	P/A	C/A	C	GD	M	ED	IPG	F / IPU	DETALHADA	TOTAL
EXPANSÃO DA DEFENSORIA PÚBLICA NO ESTADO	03	092	726	1	050	0001	3	390	30	0	10	1	241.460	4.555.790
							3	390	36	0	10	1	170.100	
							3	390	37	0	10	1	895.200	
							3	390	39	0	10	1	2.250.130	
							4	490	52	0	10	1	998.900	
IMPLANTAÇÃO DE NÚCLEOS DE ASSISTÊNCIA JURÍDICA ESPECIALIZADA	03	092	726	1	099	0001	3	390	39	0	10	1	1.000	1.000
CONSTRUÇÃO E REFORMA DE UNIDADES DA DEFENSORIA PÚBLICA	03	092	726	4	033	0001	3	390	39	0	10	1	1.000	1.000
ASSISTÊNCIA JURÍDICA	03	092	726	4	150	0001	3	390	14	0	10	1	180.000	20.186.124
							3	390	30	0	10	1	79.150	
							3	390	30	0	10	6	39.980	
							3	390	30	0	25	1	359.826	
							3	390	31	0	10	1	10.000	
							3	390	33	0	10	1	149.350	
							3	390	35	0	10	6	57.000	
							3	390	35	0	25	1	513.000	
							3	390	36	0	10	1	2.016.000	
							3	390	39	0	10	1	7.128.366	
							3	390	39	0	10	6	178.226	
							3	390	39	0	25	1	1.604.031	
							3	390	39	0	60	1	3.000.000	
							3	390	47	0	10	1	100.000	
							4	490	52	0	10	1	1.818.989	
							4	490	52	0	10	6	295.221	
							4	490	52	0	25	1	2.656.985	
PLANEJAMENTO, GESTÃO E FINANÇAS	03	122	701	2	002	0001	3	390	30	0	10	1	382.560	12.603.660
							3	390	36	0	10	1	14.500	
							3	390	37	0	10	1	9.880.000	
							3	390	39	0	10	1	1.528.000	
							3	390	39	0	60	1	228.000	
							3	390	46	0	10	1	390.600	
							3	391	39	0	10	1	50.000	
							4	490	52	0	10	1	130.000	
							3	190	11	0	10	1	195.078.845	
							3	190	13	0	10	1	175.656	
REMUNERAÇÃO DE PESSOAL ATIVO E ENCARGOS SOCIAIS	03	122	701	2	417	0001	3	191	13	0	10	1	34.693.242	229.958.943
							3	390	49	0	10	7	11.200	
							3	999	99	0	10	4	500.000	
							3	190	01	0	58	5	74.251.495	
CAPACITAÇÃO DE MEMBROS E SERVIDORES DA DEFENSORIA PÚBLICA	03	128	726	2	068	0001	3	191	13	0	58	5	10.370.341	500.000
PROVENTOS DE INATIVOS CIVIS E PENSIONISTAS	09	272	702	7	006	0001	3	190	01	0	58	5	74.251.495	84.621.836
							3	191	13	0	58	5	10.370.341	
PRECATÓRIOS E SENTENÇAS JUDICIÁRIAS	28	846	702	7	004	0001	3	190	91	0	10	9	1.000	1.000
TOTAL														352.429.353

FONTES DE RECURSO

CÓD.	ESPECIFICAÇÃO
10	RECURSOS ORDINÁRIOS
12	OPERAÇÕES DE CRÉDITO CONTRATUAIS - SWAP
20	RECURSOS CONSTITUCIONALMENTE VINCULADOS AOS MUNICÍPIOS
21	COTA ESTADUAL DO SALÁRIO EDUCAÇÃO – QESE
22	RECURSOS DO SISTEMA ÚNICO DE SAÚDE – SUS
23	FUNDO DE MANUTENÇÃO E DESENVOLVIMENTO DA EDUCAÇÃO BÁSICA - FUNDEB
24	CONVÊNIOS COM A UNIÃO E SUAS ENTIDADES
25	OPERAÇÕES DE CRÉDITO CONTRATUAIS
26	TAXA FLORESTAL
27	TAXA DE SEGURANÇA PÚBLICA
28	TAXA DE FISCALIZAÇÃO JUDICIÁRIA
29	TAXA DE EXPEDIENTE
30	CONTRIBUIÇÃO À APOSENTADORIA
31	UTILIZAÇÃO DE RECURSOS HÍDRICOS
32	EXPLORAÇÃO DE RECURSOS MNERAIS
33	EXPLORAÇÃO E PRODUÇÃO DE PETRÓLEO E GÁS NATURAL
34	NOTIFICAÇÃO DE INFRAÇÃO DE TRÂNSITO
35	CONTRIBUIÇÃO AO FUNDESE
36	TRANSFERÊNCIAS DE RECURSOS DA UNIÃO VINCULADOS À EDUCAÇÃO
37	TRANSFERÊNCIAS DE RECURSOS DA UNIÃO VINCULADOS À SAÚDE
38	TRANSFERÊNCIAS DE RECURSOS DA UNIÃO VINCULADOS AO ESPORTE
39	MULTAS PECUNIÁRIAS E JUROS DE MORA FIXADOS EM SENTENÇAS JUDICIAIS
40	RECURSOS FUNDOS EXTINTOS – LEI Nº 13.848/2001
41	CESSÃO DE CRÉDITOS
42	CONTRIBUIÇÃO PATRONAL PARA FUNFIP
43	CONTRIBUIÇÃO DO SERVIDOR PARA FUNFIP
44	COMPENSAÇÃO FINANCEIRA ENTRE REGIMES DE PREVIDÊNCIA
45	DOAÇÕES DE PESSOAS, DE INSTITUIÇÕES PRIVADAS OU DO EXTERIOR A ÓRGÃOS E ENTIDADES DO ESTADO
46	DOAÇÕES DE PESSOAS, DE INSTITUIÇÕES PRIVADAS OU DO EXTERIOR AO TESOURO ESTADUAL
47	ALIENAÇÃO DE BENS DE ENTIDADES ESTADUAIS
48	ALIENAÇÃO DE BENS DO TESOURO ESTADUAL
49	CONTRIBUIÇÃO PATRONAL DO ESTADO AOS INSTITUTOS DE PREVIDÊNCIA

53	TAXA DE INCÊNDIO
54	TAXA DE LICENCIAMENTO DA FAIXA DE DOMÍNIO DAS RODOVIAS
55	TRANSFERÊNCIAS DE RECURSOS DOS MUNICÍPIOS VINCULADOS À FARMÁCIA BÁSICA - FES
56	TRANSFERÊNCIAS DE RECURSOS DA UNIÃO VINCULADOS À ASSISTÊNCIA SOCIAL
57	TRANSFERENCIAS DE RECURSOS DA UNIAO POR MEIO DE PORTARIA
58	RECURSOS PARA COBERTURA DO DEFICIT ATUARIAL DO RPPS
59	OUTROS RECURSOS VINCULADOS
60	RECURSOS DIRETAMENTE ARRECADADOS
61	RECURSOS DIRETAMENTE ARRECADADOS COM VINCULAÇÃO ESPECÍFICA
70	CONVÊNIOS COM OS ESTADOS, O DISTRITO FEDERAL, OS MUNICÍPIOS, AS INSTITUIÇÕES PRIVADAS E OS ORGANISMOS DO EXTERIOR
71	RECURSOS DO FUNDO ESTADUAL DE ERRADICACAO DA MISERIA
72	TAXA DE FISCALIZACAO DE RECURSOS MINERARIOS
73	ACORDOS E AJUSTES DE COOPERAÇÃO MÚTUA COMA UNIÃO E SUAS ENTIDADES.
74	ACORDOS E AJUSTES DE COOPERAÇÃO MÚTUA COM OS ESTADOS, O DISTRITO FEDERAL, OS MUNICÍPIOS, AS INSTITUIÇÕES PRIVADAS E OS ORGANISMOS DO EXTERIOR
75	CONTRIBUICAO PATRONAL PARA CUSTEIO DOS PROVENTOS DOS MILITARES

IDENTIFICADORES DE PROCEDÊNCIA E USO

CÓD.	ESPECIFICAÇÃO
1	RECURSOS RECEBIDOS PARA LIVRE UTILIZAÇÃO
2	RECURSOS RECEBIDOS DE OUTRA UNIDADE ORÇAMENTÁRIA DO ORÇAMENTO FISCAL PARA LIVRE UTILIZAÇÃO
3	RECURSOS RECEBIDOS PARA CONTRAPARTIDA
4	RECURSOS RECEBIDOS PARA ATENDIMENTO DE DEMANDAS DE PARTICIPAÇÃO CIDADÃ
5	RECURSOS RECEBIDOS PARA BENEFÍCIOS PREVISTOS NO ART. 39 DA LEI COMPLEMENTAR 64/2002
7	RECURSOS RECEBIDOS PARA AUXÍLIOS DOENÇA, FUNERAL, ALIMENTAÇÃO E TRANSPORTE
8	RECURSOS RECEBIDOS PARA EMENDAS PARLAMENTARES
9	RECURSOS RECEBIDOS PARA PRECATÓRIOS E SENTENÇAS JUDICIAIS

IDENTIFICADORES DE PROGRAMA GOVERNAMENTAL

CÓD.	ESPECIFICAÇÃO
0	PROGRAMA ASSOCIADO OU ESPECIAL
1	PROGRAMA ESTRUTURADOR